



BOLETIM EPIDEMIOLÓGICO SOBRE A DOENÇA PELO CORONAVÍRUS 2019 (COVID-19)

CENÁRIO EPIDEMIOLÓGICO DE RORAIMA



Figura 1. Marcos da COVID-19 no mundo, no Brasil, na Região Norte e no estado de Roraima.



Fonte: Ministério da Saúde. Disponível em: <https://covid.saude.gov.br/>
Gerenciador de Ambiente Laboratorial/GAL – LACEN/RR.
e-SUS Notifica/Ministério da Saúde. Disponível em: <https://notifica.saude.gov.br/login/>

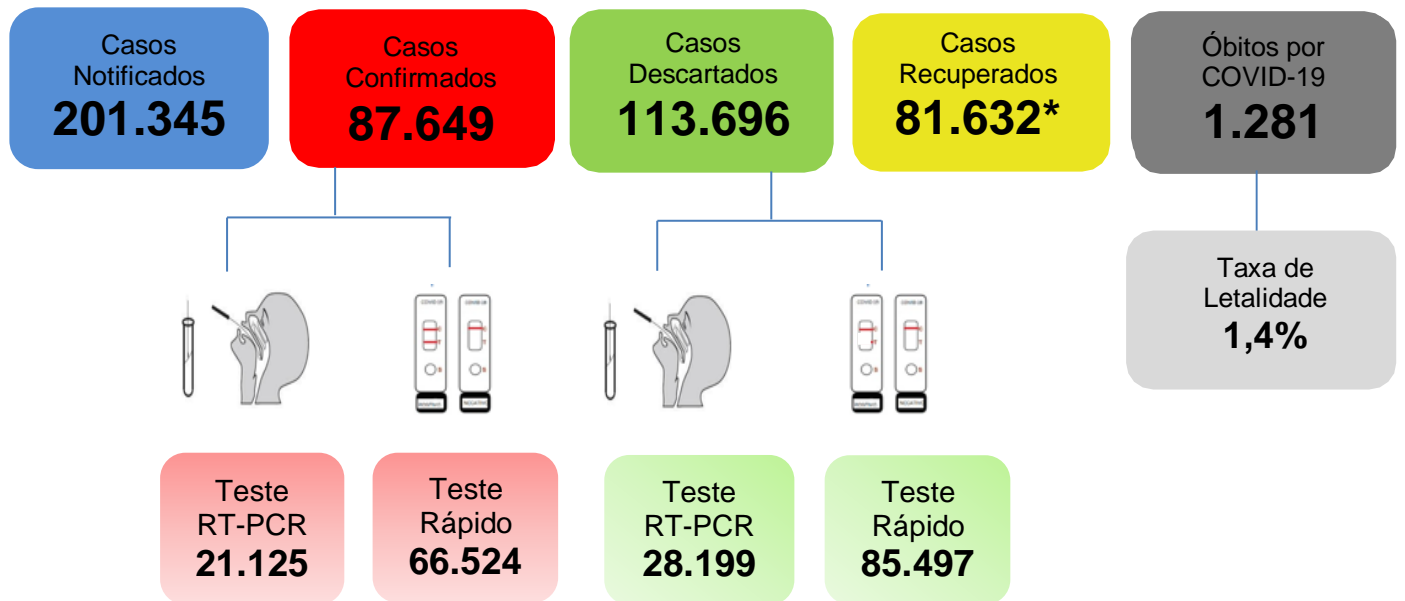
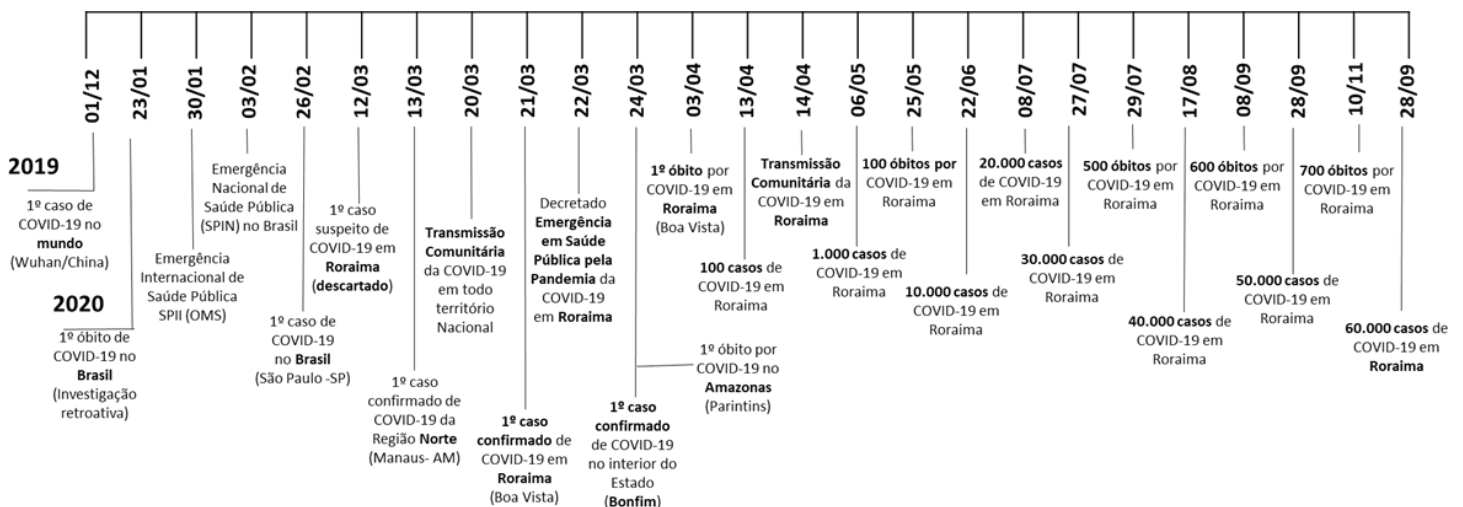

GOVERNO DO ESTADO DE RORAIMA SECRETARIA DE ESTADO DA SAÚDE

BOLETIM EPIDEMIOLÓGICO Nº 414 ATUALIZADO EM: 21/03/2021

Tabela 1. Distribuição dos casos notificados de COVID-19, segundo município de residência. Roraima – RR, 2021.

| MUNICÍPIOS | NOTIFICADOS | CONFIRMADOS | RECUPERADOS | DESCARTADOS |
|-----------------|----------------|---------------|----------------|----------------|
| Alto Alegre | 2.659 | 1.122 | 1.063 | 1.537 |
| Amajari | 2.036 | 803 | 752 | 1.233 |
| Boa Vista | 154.929 | 66.208 | 61.478 | 88.721 |
| Bonfim | 4.912 | 1.755 | 1.610 | 3.157 |
| Cantá | 3.225 | 1.683 | 1.590 | 1.542 |
| Caracarái | 4.247 | 1.871 | 1.763 | 2.376 |
| Caroebe | 3.373 | 1.520 | 1.450 | 1.853 |
| Iracema | 1.944 | 805 | 741 | 1.139 |
| Mucajá | 4.416 | 1.861 | 1.782 | 2.555 |
| Normandia | 903 | 432 | 402 | 471 |
| Pacaraima | 2.718 | 1.921 | 1.834 | 797 |
| Rorainópolis | 6.016 | 2.529 | 2.394 | 3.487 |
| S. J. da Baliza | 2.466 | 1.062 | 1.032 | 1.404 |
| São Luiz | 1.178 | 457 | 222 | 721 |
| Uiramutã | 1.583 | 1.144 | 1.123 | 439 |
| Outros** | 4.740 | 2.476 | 2.396 | 2.264 |
| TOTAL | 201.345 | 87.649 | 81.632* | 113.696 |

Fonte: Gerenciador de Ambiente Laboratorial/GAL – LACEN/RR.

e-SUS Notifica/Ministério da Saúde. Disponível em: <https://notifica.saude.gov.br/login/>

Dados atualizados em 21/03/2021 às 17:00 horas. Dados sujeitos à revisão.

*Em reunião realizada com os representantes do Centro de Operações de Emergência – COE RR, e de acordo com a ATA transcrita da reunião, ficou pactuado que casos confirmados para COVID-19 com 21 dias de resultado positivo a partir da data de notificação, serão considerados recuperados, sendo assim, analisados e computados neste boletim.

**OBS: Devido algumas mudanças no banco do esus Notifica relacionados as notificações de casos que possuem residência em outros estados ou País, os dados destas localidades permanecerão fixas até a última atualização, no dia 05/03/2020, sendo atualizadas somente mediante esclarecimentos pela equipe técnica do DataSUS/MS relativas aos critérios utilizados para tais mudanças dessas notificações.

Gráfico 1. Distribuição dos casos confirmados de COVID-19 por semana epidemiológica de notificação. Roraima–RR, 2021.

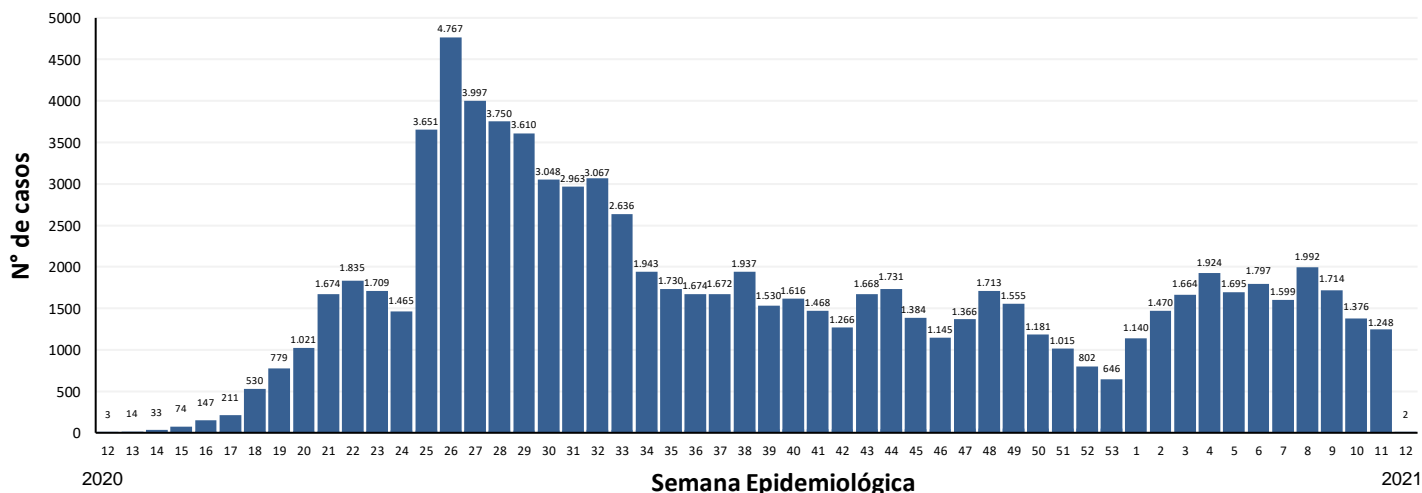

Fonte: Gerenciador de Ambiente Laboratorial/GAL – LACEN/RR; e-SUS Notifica/Ministério da Saúde. Disponível em: <https://notifica.saude.gov.br/login/>
Dados atualizados em 21/03/2021 às 17:00 horas. Dados sujeitos à revisão.



GOVERNO DO ESTADO DE RORAIMA SECRETARIA DE ESTADO DA SAÚDE

BOLETIM EPIDEMIOLÓGICO Nº 414 ATUALIZADO EM: 21/03/2021

Gráfico 2. Distribuição de casos confirmados acumulado por COVID-19 por semana epidemiológica de notificação. Roraima–RR, 2021.

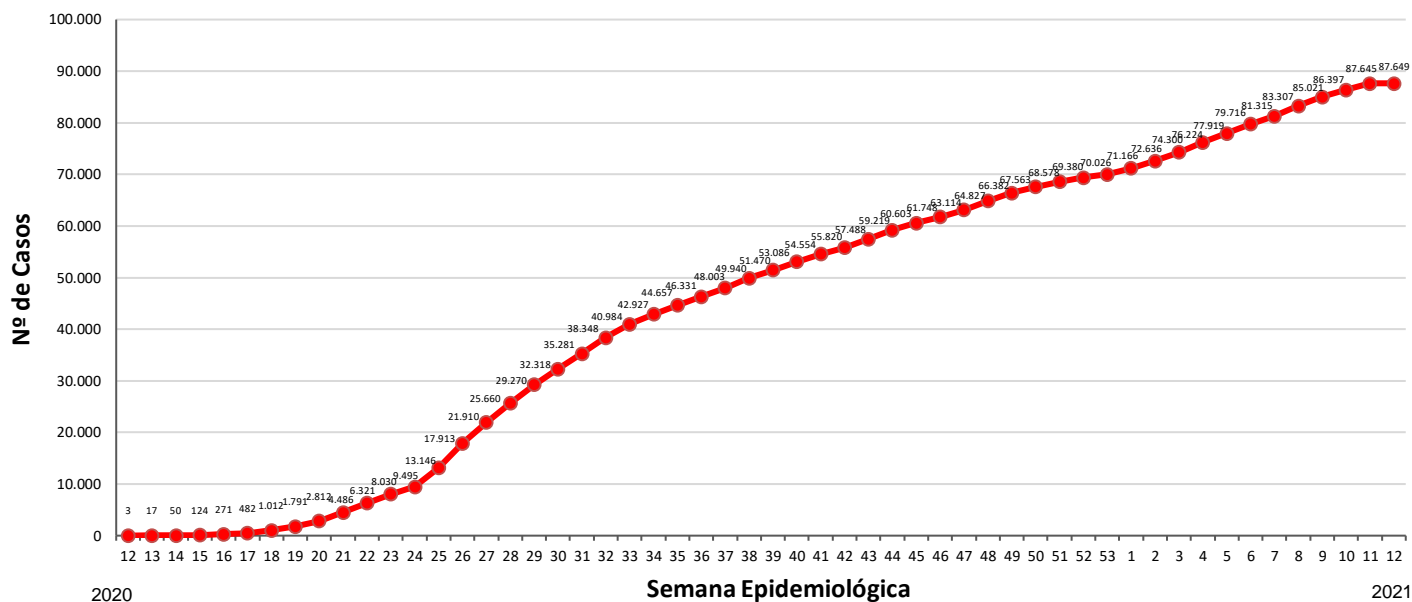

Fonte: Gerenciador de Ambiente Laboratorial/GAL – LACEN/RR.
e-SUS Notifica/Ministério da Saúde. Disponível em: <https://notifica.saude.gov.br/login/>
Dados atualizados em 21/03/2021 às 17:00 horas. Dados sujeitos à revisão.

Gráfico 3. Distribuição de casos por COVID-19 e média móvel semanal. Roraima–RR, 2021.

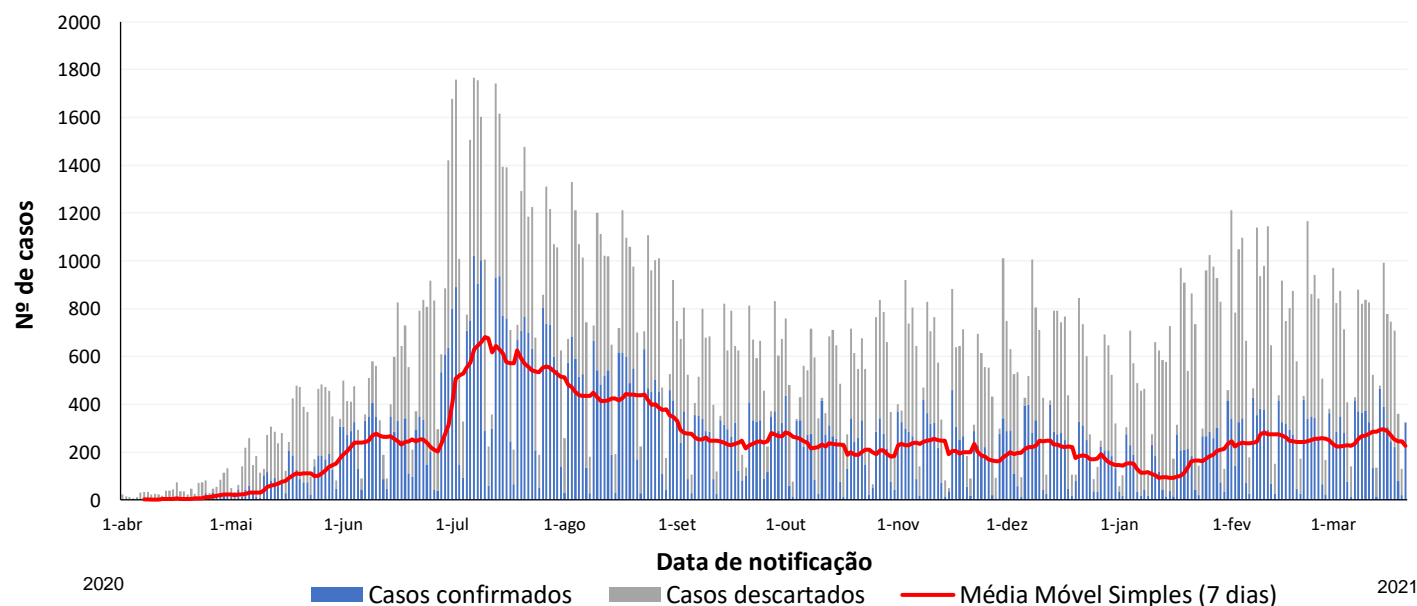

Fonte: Gerenciador de Ambiente Laboratorial/GAL – LACEN/RR.
e-SUS Notifica/Ministério da Saúde. Disponível em: <https://notifica.saude.gov.br/login/>
Dados atualizados em 21/03/2021 às 17:00 horas. Dados sujeitos à revisão.



GOVERNO DO ESTADO DE RORAIMA SECRETARIA DE ESTADO DA SAÚDE

BOLETIM EPIDEMIOLÓGICO Nº 414 ATUALIZADO EM: 21/03/2021

Tabela 2. Distribuição dos casos confirmados de COVID-19, segundo faixa etária e sexo. Roraima – RR, 2021

N= 87.649

| Faixa Etária | Masculino | | Feminino | | Total | |
|-----------------|---------------|-------------|---------------|-------------|---------------|------|
| | N | % | N | % | N | % |
| Menor de 1 ano | 394 | 1,0 | 389 | 0,8 | 783 | 0,9 |
| 1 a 4 anos | 1.111 | 2,9 | 947 | 1,9 | 2.058 | 2,3 |
| 5 a 9 anos | 1.058 | 2,7 | 1.110 | 2,3 | 2.168 | 2,5 |
| 10 a 19 anos | 3.012 | 7,7 | 3.952 | 8,1 | 6.964 | 7,9 |
| 20 a 29 anos | 7.144 | 18,4 | 9.274 | 19,0 | 16.418 | 18,7 |
| 30 a 39 anos | 9.001 | 23,1 | 11.890 | 24,4 | 20.891 | 23,8 |
| 40 a 49 anos | 7.568 | 19,4 | 10.039 | 20,6 | 17.607 | 20,1 |
| 50 a 59 anos | 4.967 | 12,8 | 6.127 | 12,6 | 11.094 | 12,7 |
| 60 a 69 anos | 2.875 | 7,4 | 3.260 | 6,7 | 6.135 | 7,0 |
| 70 a 79 anos | 1.260 | 3,2 | 1.251 | 2,6 | 2.511 | 2,9 |
| 80 a 89 anos | 448 | 1,2 | 412 | 0,8 | 860 | 1,0 |
| 90 anos ou mais | 88 | 0,2 | 72 | 0,1 | 160 | 0,2 |
| Total | 38.926 | 44,4 | 48.723 | 55,6 | 87.649 | |

Fonte: Gerenciador de Ambiente Laboratorial/GAL – LACEN/RR.
e-SUS Notifica/Ministério da Saúde. Disponível em: <https://notifica.saude.gov.br/login/>
Dados atualizados em 21/03/2021 às 17:00 horas. Dados sujeitos à revisão.

Gráfico 4. Distribuição dos casos confirmados de COVID-19, segundo faixa etária e sexo. Roraima – RR, 2021.

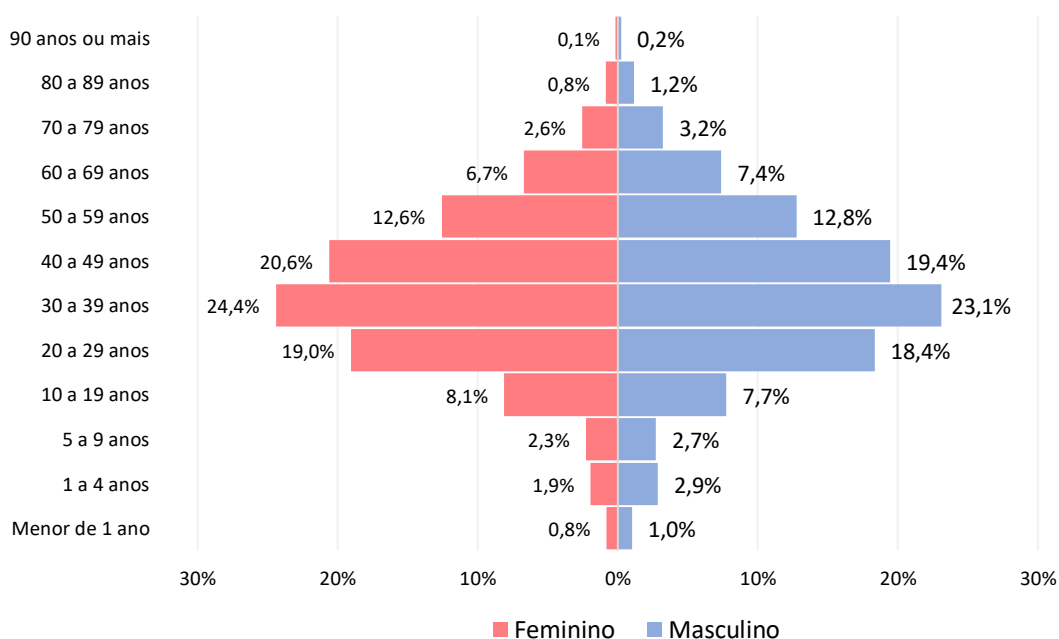

Fonte: Gerenciador de Ambiente Laboratorial/GAL – LACEN/RR.
e-SUS Notifica/Ministério da Saúde. Disponível em: <https://notifica.saude.gov.br/login/>
Dados atualizados em 21/03/2021 às 17:00 horas. Dados sujeitos à revisão.



GOVERNO DO ESTADO DE RORAIMA SECRETARIA DE ESTADO DA SAÚDE

BOLETIM EPIDEMIOLÓGICO Nº 414 ATUALIZADO EM: 21/03/2021

Tabela 3. Distribuição dos óbitos confirmados, em investigação e outros óbitos confirmados por Síndrome Respiratória Aguda Grave (SRAG), segundo município de residência. Roraima – RR, 2021.

| MUNICÍPIO | SRAG POR COVID-19 | SRAG EM INVESTIGAÇÃO | SRAGS NÃO ESPECIFICADA |
|-----------------------|-------------------|----------------------|------------------------|
| Alto Alegre | 23 | 0 | 1 |
| Amajari | 18 | 1 | 1 |
| Boa Vista | 975 | 48 | 42 |
| Bonfim | 24 | 3 | 0 |
| Cantá | 19 | 4 | 0 |
| Caracaraí | 35 | 7 | 0 |
| Caroebe | 15 | 0 | 0 |
| Iracema | 12 | 1 | 0 |
| Mucajaí | 30 | 0 | 1 |
| Normandia | 24 | 3 | 0 |
| Pacaraima | 32 | 2 | 1 |
| Rorainópolis | 41 | 6 | 1 |
| S. J. da Baliza | 6 | 0 | 1 |
| São Luiz | 8 | 0 | 0 |
| Uiramutã | 7 | 2 | 1 |
| Outros Estados e País | 12 | 5 | 0 |
| TOTAL | 1.281 | 82 | 49 |

Fonte: Sistema de Informação de Mortalidade/SIM/NSIS/DVE/CGVS/SESAU/RR.
Dados atualizados em 19/03/2021 às 17:00 horas. Dados sujeitos à revisão.
OBS: Após investigação epidemiológica realizada pelo município de ocorrência, os óbitos considerados em investigação para SRAG serão reclassificados para COVID-19 ou não, mediante confirmação laboratorial ou investigação epidemiológica domiciliar.

Gráfico 5. Comorbidades e fatores de risco dos óbitos por Síndrome Respiratória Aguda Grave (SRAG) por COVID-19, SE 12 de 2020 a SE 11 de 2021. Roraima-RR, 2021.

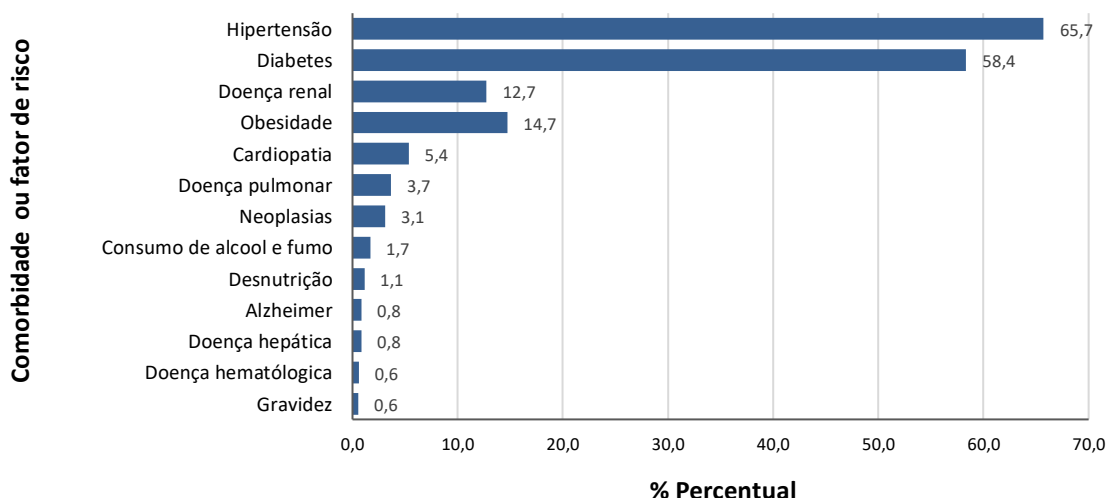

Fonte: Sistema de Informação de Mortalidade/SIM/NSIS/DVE/CGVS/SESAU/RR
Dados atualizados em 19/03/2021 às 17:00 horas. Dados sujeitos à revisão.
*Dos 1.281 óbitos registrados no SIM por COVID-19, 46,9% dos óbitos (n= 600) apresentaram apenas uma comorbidade e/ou comorbidades associadas.



GOVERNO DO ESTADO DE RORAIMA SECRETARIA DE ESTADO DA SAÚDE

BOLETIM EPIDEMIOLÓGICO Nº 414 ATUALIZADO EM: 21/03/2021

Tabela 4. Perfil sociodemográfico dos óbitos confirmados por COVID-19. Roraima – RR, 2021.

| VARIÁVEIS | N= 1.281 | |
|----------------------|----------|-------|
| | nº | % |
| Sexo | | |
| Masculino | 771 | 60,2% |
| Feminino | 510 | 39,8% |
| Faixa etária | | |
| Menor 1 ano | 12 | 1,1% |
| 1 a 4 anos | 2 | 0,2% |
| 5 a 9 anos | 3 | 0,3% |
| 10 a 19 anos | 9 | 0,9% |
| 20 a 29 anos | 15 | 1,4% |
| 30 a 39 anos | 77 | 7,3% |
| 40 a 49 anos | 146 | 13,8% |
| 50 a 59 anos | 214 | 20,3% |
| 60 a 69 anos | 295 | 27,9% |
| 70 a 79 anos | 283 | 26,8% |
| 80 a 89 anos | 180 | 17,0% |
| 90 anos ou mais | 45 | 4,3% |
| Raça/Cor | | |
| Branca | 248 | 19,4% |
| Preta | 41 | 3,2% |
| Amarela | 1 | 0,1% |
| Parada | 818 | 63,9% |
| Indígena | 130 | 10,1% |
| Ignorado | 43 | 3,4% |
| Nacionalidade | | |
| Brasil | 1.197 | 93,4% |
| Venezuela | 67 | 5,2% |
| Guiana Inglesa | 5 | 0,4% |
| Paraguai | 1 | 0,1% |
| Peru | 3 | 0,2% |
| Chile | 1 | 0,1% |
| Colômbia | 2 | 0,2% |
| Cuba | 2 | 0,2% |
| China | 1 | 0,1% |
| Republica Dominicana | 1 | 0,1% |
| Grécia | 1 | 0,1% |

Fonte: Sistema de Informação de Mortalidade/SIM/NSIS/DVE/CGVS/SESAU/RR.
Dados atualizados em 19/03/2021 às 17:00 horas. Dados sujeitos à revisão.



GOVERNO DO ESTADO DE RORAIMA
SECRETARIA DE ESTADO DA SAÚDE

BOLETIM EPIDEMIOLÓGICO Nº 414 ATUALIZADO EM: 21/03/2021

Tabela 5. Distribuição de óbitos confirmados por COVID-19, segundo data do óbito. Roraima – RR, 2021.

| Óbitos Confirmados no Sistema de Informação de Mortalidade - SIM (19/03/2021) | |
|--|----------|
| Óbitos confirmados nas últimas 24 horas ¹ | 2 |
| Óbitos confirmados distribuídos em outras datas* | 5 |
| Total | 7 |

Fonte: Sistema de Informação de Mortalidade/SIM/NSIS/DVE/CGVS/SESAU/RR
Dados atualizados em 19/03/2021 às 17:00 horas. Dados sujeitos à revisão.

*Óbitos ocorridos em outras datas e inseridos no SIM na data de divulgação deste boletim.

¹São considerados óbitos nas últimas 24 horas, os dados inseridos no SIM, no intervalo do período das 17 horas de cada dia.

Tabela 6. Distribuição de óbitos confirmados por COVID-19, segundo data do óbito. Roraima – RR, 2021.

| Data do óbito | Município |
|----------------------|------------------|
| 06/02/2021 | Bonfim |
| 16/03/2021 | São Luiz |
| 18/03/2021 | Boa Vista |
| 18/03/2021 | Boa Vista |
| 18/03/2021 | Boa Vista |
| 19/03/2021 | Boa Vista |
| 18/03/2021 | Boa Vista |

Fonte: Sistema de Informação de Mortalidade/SIM/NSIS/DVE/CGVS/SESAU/RR.
Dados atualizados em 19/03/2021 às 17:00 horas



GOVERNO DO ESTADO DE RORAIMA
SECRETARIA DE ESTADO DA SAÚDE

BOLETIM EPIDEMIOLÓGICO Nº 414 ATUALIZADO EM: 21/03/2021

Gráfico 6. Distribuição dos óbitos confirmados por COVID-19 e em investigação, segundo Semana Epidemiológica. Roraima – RR, 2021.

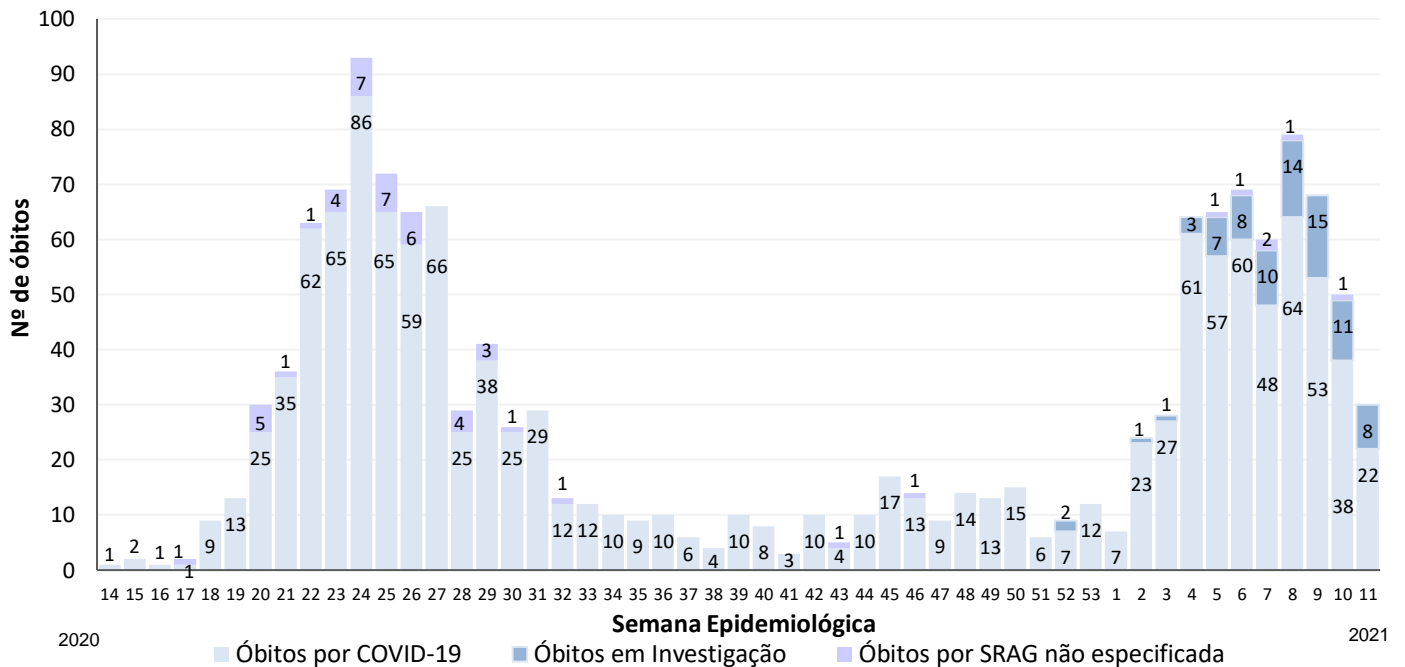

Fonte: Sistema de Informação de Mortalidade/SIM/NSIS/DVE/CGVS/SESAU/RR.
Dados atualizados em 19/03/2021 às 17:00 horas. Dados sujeitos à revisão.

Tabela 7. Distribuição de leitos hospitalares nas Unidades de Referência para COVID-19, segundo taxa de ocupação. Roraima – RR, 2021.

| Unidades Hospitalares | Leitos existentes | | | | | | Leitos ocupados | | | | | | Taxa de Ocupação % | | | | | |
|--|-------------------|-------------|----------------|-------------|------------|-------------|-----------------|-------------|----------------|-------------|------------|-------------|--------------------|-------------|----------------|-------------|------------|-------------|
| | UTI | | Semi Intensiva | | Clínicos | | UTI | | Semi Intensiva | | Clínicos | | UTI | | Semi Intensiva | | Clínicos | |
| | Adulto | RN/ Criança | Adulto | RN/ Criança | Adulto | RN/ Criança | Adulto | RN/ Criança | Adulto | RN/ Criança | Adulto | RN/ Criança | Adulto | RN/ Criança | Adulto | RN/ Criança | Adulto | RN/ Criança |
| Unidades Públicas | | | | | | | | | | | | | | | | | | |
| Hospital da Criança Santo Antônio | - | 10 | - | - | - | 33 | - | 1 | - | - | - | 17 | - | 10% | - | - | - | 52% |
| Hospital Geral de Roraima | 90 | - | 10 | - | 169 | - | 58 | - | 6 | - | 126 | - | 64% | - | 60% | - | 75% | - |
| Pronto atendimento Dr Airton Rocha | - | - | 10 | - | 40 | - | - | - | 6 | - | 27 | - | - | - | 60% | - | 68% | - |
| Hospital Estadual de Retaguarda COVID – HERC*2 | - | - | - | - | 120 | - | - | - | - | - | 34 | - | - | - | - | - | 28% | - |
| Hospital Materno Infantil – HMINSN* | - | 5 | - | - | 15 | 15 | - | 1 | - | - | 5 | 1 | - | 20% | - | - | 33% | 7% |
| Hospital Regional Governador Ottomar de Sousa Pinto ¹ | - | - | - | - | 15 | - | - | - | - | - | 6 | - | - | - | - | - | 40% | - |
| Total | 90 | 15 | 20 | - | 359 | 48 | 58 | 2 | 12 | - | 198 | 18 | 64% | 13% | 60% | - | 55% | 38% |

Fonte: Unidades de Saúde Hospitalares. Dados atualizados em 21/03/2021 às 17:00 horas. Dados sujeitos à revisão.
*Segundo repassado pela unidade de saúde, foi realizado novas adaptações no quantitativo de leitos para atender conforme a demanda.
¹O Hospital Regional Governador Ottomar de Sousa Pinto passou por readequação em seus leitos, assim, o mesmo permanecerá apenas com leitos clínicos destinados para COVID-19.
²São leitos clínicos existentes e habilitados para COVID-19.



GOVERNO DO ESTADO DE RORAIMA SECRETARIA DE ESTADO DA SAÚDE

BOLETIM EPIDEMIOLÓGICO Nº 414 ATUALIZADO EM: 21/03/2021

Tabela 8. Distribuição de casos confirmados de COVID-19 entre profissionais da saúde segundo CBO. Roraima, 2021.

| Profissional da Saúde - CBO | Quantitativo |
|---|--------------|
| 1312 - Gestores e especialistas de operações em empresas, secretarias e unidades de serviços de saúde | 31 |
| 2011 - Profissional da Biotecnologia | 04 |
| 2131 - Físico atuando na área da saúde | 02 |
| 2212 - Biomédico | 09 |
| 2232 - Cirurgião-Dentista | 77 |
| 2234 - Farmacêutico | 95 |
| 2235 - Enfermeiro | 427 |
| 2236 - Fisioterapeuta | 97 |
| 2237 - Nutricionista | 46 |
| 2238 - Fonoaudiólogo | 06 |
| 2241 - Profissional da educação física | 01 |
| 225 - Médico | 213 |
| 2515 - Psicólogo | 46 |
| 251605 - Assistente Social | 54 |
| 3122 - Técnico de Saneamento atuando na área de saúde | 06 |
| 3221 - Técnico em Acupuntura, Quiropraxia, Massoterapia ou Terapia Holística | 02 |
| 3222 - Técnico ou Auxiliar em Enfermagem | 1.047 |
| 3224 - Técnico ou Auxiliar Odontologia/Saúde Bucal | 49 |
| 3241 - Tecnólogo ou Técnico em Métodos de Diagnóstico e Terapêutica | 09 |
| 3242 - Técnico de laboratório de saúde ou bancos de sangue | 71 |
| 3251 - Técnico em Farmácia e Manipulação Farmacêutica | 06 |
| 3252 - Técnico em Produção, Conservação e Qualidade de Alimentos | 01 |
| 3516 - Técnico de Segurança no Trabalho ou Higiene Ocupacional | 02 |
| 352210 - Agente de Saúde Pública | 26 |
| 5151 - Outro tipo de agente de saúde ou visitador sanitário | 27 |
| 515105 - Agente Comunitário de Saúde | 194 |
| 515135 - Socorrista não médico e não enfermeiro | 06 |
| 515140 - Agente de Combate a Endemias | 56 |
| 5152 - Microscopista ou Auxiliar de Laboratório da Saúde | 34 |
| 5153 - Auxiliar da área social | 07 |
| 5162 - Cuidador em Saúde | 01 |
| 766420 - Auxiliar de Radiologia | 17 |
| Não informado | 02 |
| TOTAL | 2.671 |

Fonte: e-SUS Notifica/Ministério da Saúde. Disponível em: <https://notifica.saude.gov.br/login/>
Dados atualizados em 15/03/2021 às 15:00h.



GOVERNO DO ESTADO DE RORAIMA SECRETARIA DE ESTADO DA SAÚDE

BOLETIM EPIDEMIOLÓGICO Nº 414 ATUALIZADO EM: 21/03/2021

Tabela 9. Distribuição dos casos notificados de COVID-19 na população Indígena dos Distritos Sanitários Especiais Indígenas (DSEI) Leste e Yanomami. Roraima – RR, 2021.

| PÚBLICO | CASOS CONFIRMADOS | CASOS DESCARTADOS | CASOS RECUPERADOS | ÓBITOS |
|---------------|-------------------|-------------------|-------------------|-----------|
| DSEI YANOMAMI | 1.486 | 498 | 709 | 13 |
| DSEI LESTE | 3.859 | 3.970 | 3.554 | 60 |
| TOTAL | 5.345 | 4.468 | 4.263 | 73 |

Fonte: Ministério da Saúde. Secretaria Especial de Saúde Indígena.
Boletim Epidemiológico nº 272/2021. Dados atualizados em: 19/03/2021 às 17:00h.
Dados sujeitos a revisão.

Gráfico 7. Distribuição dos casos confirmados por COVID-19 entre a população indígena atendida pelo Subsistema de Atenção à Saúde Indígena do DSEI Leste e DSEI Yanomami, segundo semana epidemiológica de notificação. Roraima – RR, 2021.

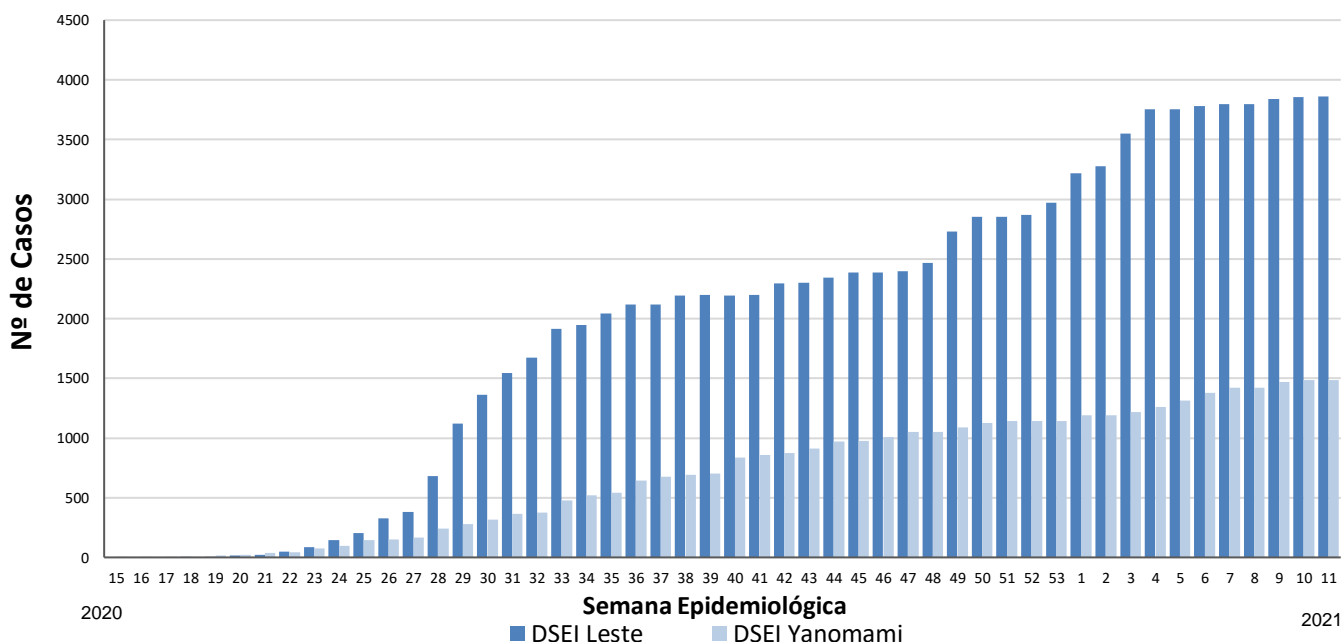

Fonte: Ministério da Saúde. Secretaria Especial de Saúde Indígena.
Boletim Epidemiológico nº 272/2021. Dados atualizados em: 19/03/2021 às 17:00h.
Dados sujeitos a revisão.



GOVERNO DO ESTADO DE RORAIMA

SECRETARIA DE ESTADO DA SAÚDE

BOLETIM EPIDEMIOLÓGICO Nº 414 ATUALIZADO EM: 21/03/2021

Tabela 10. Distribuição dos casos de COVID-19 em reeducandos, segundo Unidades do Sistema Prisional. Roraima – RR, 2021.

| UNIDADE PRISIONAL | CASOS CONFIRMADOS | CASOS RECUPERADOS | INTERNADOS | ÓBITOS |
|---|-------------------|-------------------|------------|----------|
| Penitenciária Agrícola de Monte Cristo - PAMC | 73 | 58 | - | 1 |
| Cadeia Pública Masculina de Boa Vista - CPMBV | 107 | 97 | - | 8 |
| Cadeia Pública Feminina de Boa Vista - CPFBV | 34 | 33 | - | - |
| Centro de Progressão Penitenciária - CPP | 32 | 32 | - | - |
| Comando de Policiamento da Capital da Polícia Militar - CPC | 5 | 5 | - | - |
| TOTAL | 251 | 220 | 0 | 9 |

Fonte: Secretaria de Estado da Justiça e da Cidadania – SEJUC.

Dados atualizados em: 16/03/2021 às 11:35h. Dados sujeitos a revisão.

Tabela 11. Distribuição dos casos de COVID-19 em servidores, segundo Unidades do Sistema Prisional. Roraima – RR, 2021.

| UNIDADE PRISIONAL | CASOS CONFIRMADOS | CASOS RECUPERADOS | SERVIDORES ISOLADOS | CASOS CONFIRMADOS (FTIP)* | CASOS RECUPERADOS (FTIP)* | SERVIDORES ISOLADOS |
|--|-------------------|-------------------|---------------------|---------------------------|---------------------------|---------------------|
| Penitenciária Agrícola de Monte Cristo - PAMC | 55 | 54 | 3 | 43 | 43 | - |
| Cadeia Pública Masculina de Boa Vista - CPMBV | 18 | 18 | - | - | - | - |
| Cadeia Pública Feminina de Boa Vista - CPFBV | 20 | 19 | 1 | - | - | - |
| Centro de Progressão Penitenciária - CPP | 12 | 11 | 1 | - | - | - |
| Secretaria de Estado de Segurança Pública - SEJUC (Sede) | 41 | 40 | - | - | - | - |
| TOTAL | 146 | 142 | 5 | 43 | 43 | 0 |

Fonte: Secretaria de Estado da Justiça e da Cidadania – SEJUC.

Dados atualizados em: 16/03/2021 às 11:35h. Dados sujeitos a revisão.

*Força-Tarefa de Intervenção Penitenciária - FTIP



GOVERNO DO ESTADO DE RORAIMA

SECRETARIA DE ESTADO DA SAÚDE

BOLETIM EPIDEMIOLÓGICO Nº 414

ATUALIZADO EM: 21/03/2021

Quadro 1. Quadro explicativo indicando fontes de dados e conceitos utilizados no Boletim.

| ITENS | DEFINIÇÃO/ CRITÉRIO DE CÁLCULO | FONTE |
|-------------------------------|---|--|
| Caso Suspeito de COVID-19 | <p>DEFINIÇÃO 1: SÍNDROME GRIPAL (SG) Indivíduo com quadro respiratório agudo, caracterizado por pelo menos dois (2) dos seguintes sinais e sintomas: febre (mesmo que referida), calafrios, dor de garganta, dor de cabeça, tosse, coriza, distúrbios olfativos ou distúrbios gustativos. OBS: - Em crianças: além dos itens anteriores considera-se também obstrução nasal, na ausência de outro diagnóstico específico. - Em idosos: deve-se considerar também critérios específicos de agravamento como síncope, confusão mental, sonolência excessiva, irritabilidade e inapetência. Na suspeita de COVID-19, a febre pode estar ausente e sintomas gastrointestinais (diarreia) podem estar presentes.</p> <p>DEFINIÇÃO 2: SÍNDROME RESPIRATÓRIA AGUDA GRAVE (SRAG) Indivíduo com SG que apresente: dispneia/desconforto respiratório OU pressão ou dor persistente no tórax OU saturação de O₂ menor que 95% em ar ambiente OU coloração azulada (cianose) dos lábios ou rosto. OBS: - Em crianças: além dos itens anteriores, observar os batimentos de asa de nariz, cianose, tiragem intercostal, desidratação e inapetência; Para efeito de notificação no Sivep-Gripe, devem ser considerados os casos de SRAG hospitalizados ou os óbitos por SRAG independente de hospitalização.</p> | <p>https://portalarquivos.saude.gov.br/images/af_gvs_coronavirus_6ago20_ajustes-finais-2.pdf</p> |
| Caso Descartado para COVID-19 | <p>Caso de SG para o qual houve identificação de outro agente etiológico confirmado por método laboratorial específico, excluindo-se a possibilidade de uma co-infecção, OU confirmação por causa não infecciosa, atestada pelo médico responsável. Ressalta-se que um exame negativo para COVID-19 isoladamente não é suficiente para descartar um caso para COVID-19. O registro de casos descartados de SG para COVID-19 deve ser feito no e-SUS notifica (https://notifica.saude.gov.br/notificacoes)</p> | <p>https://portalarquivos.saude.gov.br/images/af_gvs_coronavirus_6ago20_ajustes-finais-2.pdf</p> |



GOVERNO DO ESTADO DE RORAIMA
SECRETARIA DE ESTADO DA SAÚDE

BOLETIM EPIDEMIOLÓGICO Nº 414

ATUALIZADO EM: 21/03/2021

| ITENS | DEFINIÇÃO/ CRITÉRIO DE CÁLCULO | FONTE |
|-----------------------------|--|--|
| Caso Confirmado de COVID-19 | <p>POR CRITÉRIO CLÍNICO Caso de SG ou SRAG associado a anosmia (disfunção olfativa) OU ageusia (disfunção gustatória) aguda sem outra causa pregressa.</p> <p>POR CRITÉRIO CLÍNICO-EPIDEMIOLÓGICO Caso de SG ou SRAG com histórico de contato próximo ou domiciliar, nos 14 dias anteriores ao aparecimento dos sinais e sintomas com caso confirmado para COVID-19.</p> <p>POR CRITÉRIO CLÍNICO-IMAGEM Caso de SG ou SRAG ou óbito por SRAG que não foi possível confirmar por critério laboratorial E que apresente pelo menos uma (1) das seguintes alterações tomográficas: - OPACIDADE EM VIDRO FOSCO periférico, bilateral, com ou sem consolidação ou linhas intralobulares visíveis (“pavimentação”), OU - OPACIDADE EM VIDRO FOSCO multifocal de morfologia arredondada com ou sem consolidação ou linhas intralobulares visíveis (“pavimentação”), OU - SINAL DE HALO REVERSO ou outros achados de pneumonia em organização (observados posteriormente na doença).</p> <p>POR CRITÉRIO LABORATORIAL Caso de SG ou SRAG com teste de: BIOLOGIA MOLECULAR: resultado DETECTÁVEL para SARS-CoV-2 realizado pelo método RT-qPCR em tempo real.</p> <p>IMUNOLÓGICO: resultado REAGENTE para IgM, IgA e/ou IgG* realizado pelos seguintes métodos: - Ensaio imunoenzimático (Enzyme-Linked Immunosorbent Assay - ELISA); - Imunocromatografia (teste rápido) para detecção de anticorpos; - Imunoensaio por Eletroquimioluminescência (ECLIA).</p> <p>PESQUISA DE ANTÍGENO: resultado REAGENTE para SARS-CoV-2 pelo método de Imunocromatografia para detecção de antígeno.</p> <p>OBS: *Considerar o resultado IgG reagente como critério laboratorial confirmatório somente em indivíduos sem diagnóstico laboratorial anterior para COVID-19.</p> | <p>https://portalarquivos.saude.gov.br/images/af_gvs_coronavirus_6ago20_ajustes-finais-2.pdf</p> |



GOVERNO DO ESTADO DE RORAIMA

SECRETARIA DE ESTADO DA SAÚDE

BOLETIM EPIDEMIOLÓGICO Nº 414

ATUALIZADO EM: 21/03/2021

| ITENS | DEFINIÇÃO/ CRITÉRIO DE CÁLCULO | FONTE |
|---|---|---|
| Caso Confirmado de COVID-19 | POR CRITÉRIO LABORATORIAL EM INDIVÍDUO ASSINTOMÁTICO Indivíduo ASSINTOMÁTICO com resultado de exame: BIOLOGIA MOLECULAR: resultado DETECTÁVEL para SARS-CoV-2 realizado pelo método RT-qPCR em tempo real. PESQUISA DE ANTÍGENO: resultado REAGENTE para SARS-CoV-2 pelo método de Imunocromatografia para detecção de antígeno. | https://portalarquivos.saude.gov.br/images/af_gvs_coronavirus_6ago20_ajustes-finais-2.pdf |
| Caso de SG ou SRAG não Especificada | Caso de SG ou de SRAG para o qual não houve identificação de nenhum outro agente etiológico OU que não foi possível coletar/processar amostra clínica para diagnóstico laboratorial, OU que não foi possível confirmar por critério clínico-epidemiológico, clínico-imagem ou clínico. | https://portalarquivos.saude.gov.br/images/af_gvs_coronavirus_6ago20_ajustes-finais-2.pdf |
| Óbito por COVID -19 | Óbito que teve resultado laboratorial confirmado para a doença | https://portalarquivos.saude.gov.br/image/s/pdf/2020/May/19/COD-16.05.2020_corrigido_.pdf |
| Gerenciador de Ambiente Laboratorial - GAL | Gerenciador das rotinas, acompanhamento das etapas para realização dos exames/ ensaios e a obtenção de relatórios de produção/epidemiológicos/analíticos | https://gal.roraima.sus.gov.br |
| Sistema de Informação sobre Mortalidade - SIM | Sistema de Informação para a obtenção regular de dados sobre mortalidade no país | http://www2.datasus.gov.br/DATA_SUS/in dex.php/?area=060701 |
| e-SUS Notifica | Ferramenta de registro de notificação de casos suspeitos e confirmados do Novo Coronavírus 2019 | https://datasus.saude.gov.br/notifica/ |
| Saúde Indígena | CASO SUSPEITO: caso que saiu da aldeia e retornou nos últimos 14 dias (de local com transmissão local ou comunitária) e que apresente sinais/sintomas respiratórios. Ou caso que não saiu da aldeia e que teve contato próximo com caso suspeito ou confirmado de COVID-19 nos últimos 14 dias e que apresente sinais/sintomas respiratórios. CASO CONFIRMADO: caso com resultado positivo em RT-PCR em tempo real, pelo protocolo Charité, e/ou Teste Rápido. INFECTADO ATUAL: Caso confirmado para COVID-19, com infecção ativa, que ainda não completou 14 dias em isolamento domiciliar, a contar da data de início dos sintomas, ou, em caso de internação hospitalar, que ainda não recebeu alta médica. CASO DESCARTADO: Caso que se enquadre na definição de suspeito E apresente resultado laboratorial negativo para SARS-CoV2 OU confirmação laboratorial para outro agente etiológico. CASO CURADO: Casos em isolamento domiciliar: casos confirmados que passaram por 14 dias em isolamento domiciliar, a contar da data de início dos sintomas E que estão assintomáticos. Casos em internação hospitalar: diante da avaliação médica. | https://saudeindigena1.websiteseguro.com/coronavirus/dsei/ |