



**BOLETIM EPIDEMIOLÓGICO SOBRE A DOENÇA
PELO CORONAVÍRUS 2019 (Covid-19)**

CENÁRIO EPIDEMIOLÓGICO DE RORAIMA



Figura 1. Marcos da Covid-19 no mundo, no Brasil, na Região Norte e no estado de Roraima.



Fonte: Ministério da Saúde. Disponível em: <https://covid.saude.gov.br/>
Gerenciador de Ambiente Laboratorial/GAL – LACEN/RR.
e-SUS Notifica/Ministério da Saúde. Disponível em: <https://notifica.saude.gov.br/login/>

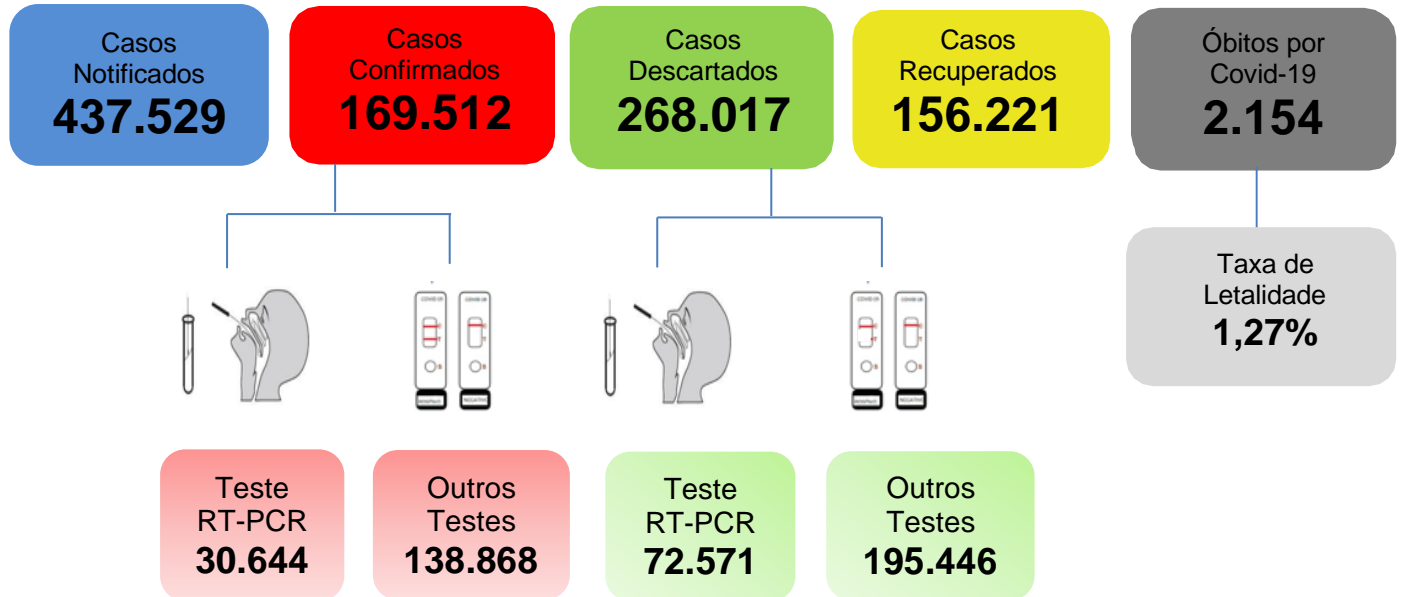

GOVERNO DO ESTADO DE RORAIMA SECRETARIA DE ESTADO DA SAÚDE

BOLETIM EPIDEMIOLÓGICO Nº 853 ATUALIZADO EM: 15/07/2022

Tabela 1. Distribuição dos casos notificados de Covid-19, segundo município de residência. Roraima – RR, 2020 a 2022.

| MUNICÍPIOS | NOTIFICADOS | CONFIRMADOS | RECUPERADOS | DESCARTADOS |
|-----------------|----------------|----------------|----------------|----------------|
| Alto Alegre | 6.670 | 2.512 | 2.213 | 4.158 |
| Amajari | 3.830 | 1.384 | 1.341 | 2.446 |
| Boa Vista | 337.947 | 130.701 | 120.408 | 207.246 |
| Bonfim | 9.059 | 3.093 | 2.867 | 5.966 |
| Cantá | 8.772 | 4.104 | 3.722 | 4.668 |
| Caracarái | 8.246 | 3.785 | 3.248 | 4.461 |
| Caroebe | 6.356 | 2.569 | 2.455 | 3.787 |
| Iracema | 3.723 | 1.719 | 1.601 | 2.004 |
| Mucajaí | 8.669 | 3.515 | 3.028 | 5.154 |
| Normandia | 2.097 | 1.004 | 962 | 1.093 |
| Pacaraima | 10.733 | 2.841 | 2.738 | 7.892 |
| Rorainópolis | 10.934 | 3.956 | 3.845 | 6.978 |
| S. J. da Baliza | 5.434 | 1.986 | 1.926 | 3.448 |
| São Luiz | 3.448 | 1.094 | 914 | 2.354 |
| Uiramutã | 2.714 | 1.417 | 1.388 | 1.297 |
| Outros** | 8.897 | 3.832 | 3.565 | 5.065 |
| TOTAL | 437.529 | 169.512 | 156.221 | 268.017 |

Fonte: Gerenciador de Ambiente Laboratorial/GAL – LACEN/RR.

e-SUS Notifica/Ministério da Saúde. Disponível em: <https://notifica.saude.gov.br/login/>

Dados atualizados em 15/07/2022 às 17:00 horas. Dados sujeitos à revisão e modificações devido os sistemas.

*Em reunião realizada com os representantes do Centro de Operações de Emergência – COE RR, e de acordo com a ATA transcrita da reunião, ficou pactuado que casos confirmados para Covid-19 com 21 dias de resultado positivo a partir da data de notificação, serão considerados recuperados, sendo assim, analisados e computados neste boletim.

**OBS: Devido algumas mudanças no banco de dados do e-SUS Notifica relacionados as notificações de casos que possuem residência em outros estados ou País, os dados destas localidades permanecerão fixas até a última atualização, no dia 05/03/2021, sendo atualizadas somente mediante esclarecimentos pela equipe técnica do DataSUS/MS relativas aos critérios utilizados para tais mudanças dessas notificações.

Gráfico 1. Distribuição de casos confirmados acumulado por Covid-19 por semana epidemiológica de notificação. Roraima–RR, 2021 e 2022.

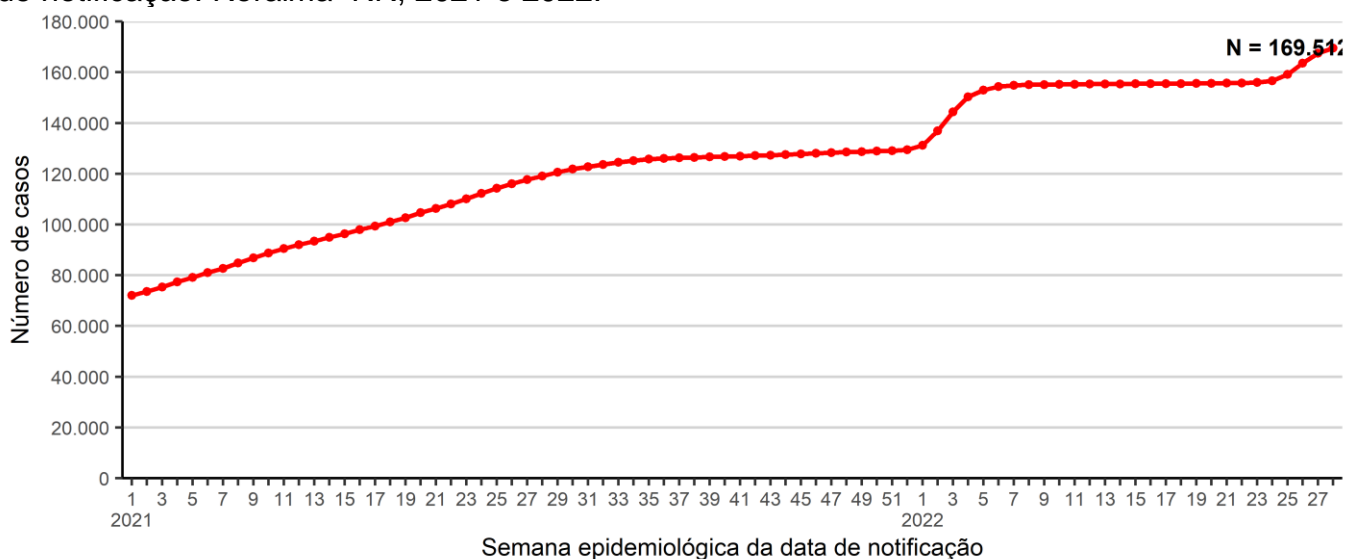

Fonte: Gerenciador de Ambiente Laboratorial/GAL – LACEN/RR.

e-SUS Notifica/Ministério da Saúde. Disponível em: <https://notifica.saude.gov.br/login/>

Dados atualizados em 15/07/2022 às 17:00 horas. Dados sujeitos à revisão.



GOVERNO DO ESTADO DE RORAIMA SECRETARIA DE ESTADO DA SAÚDE

BOLETIM EPIDEMIOLÓGICO Nº 853 ATUALIZADO EM: 15/07/2022

Gráfico 2. Distribuição dos casos confirmados de Covid-19 por semana epidemiológica de notificação. Roraima-RR, 2020 a 2022.

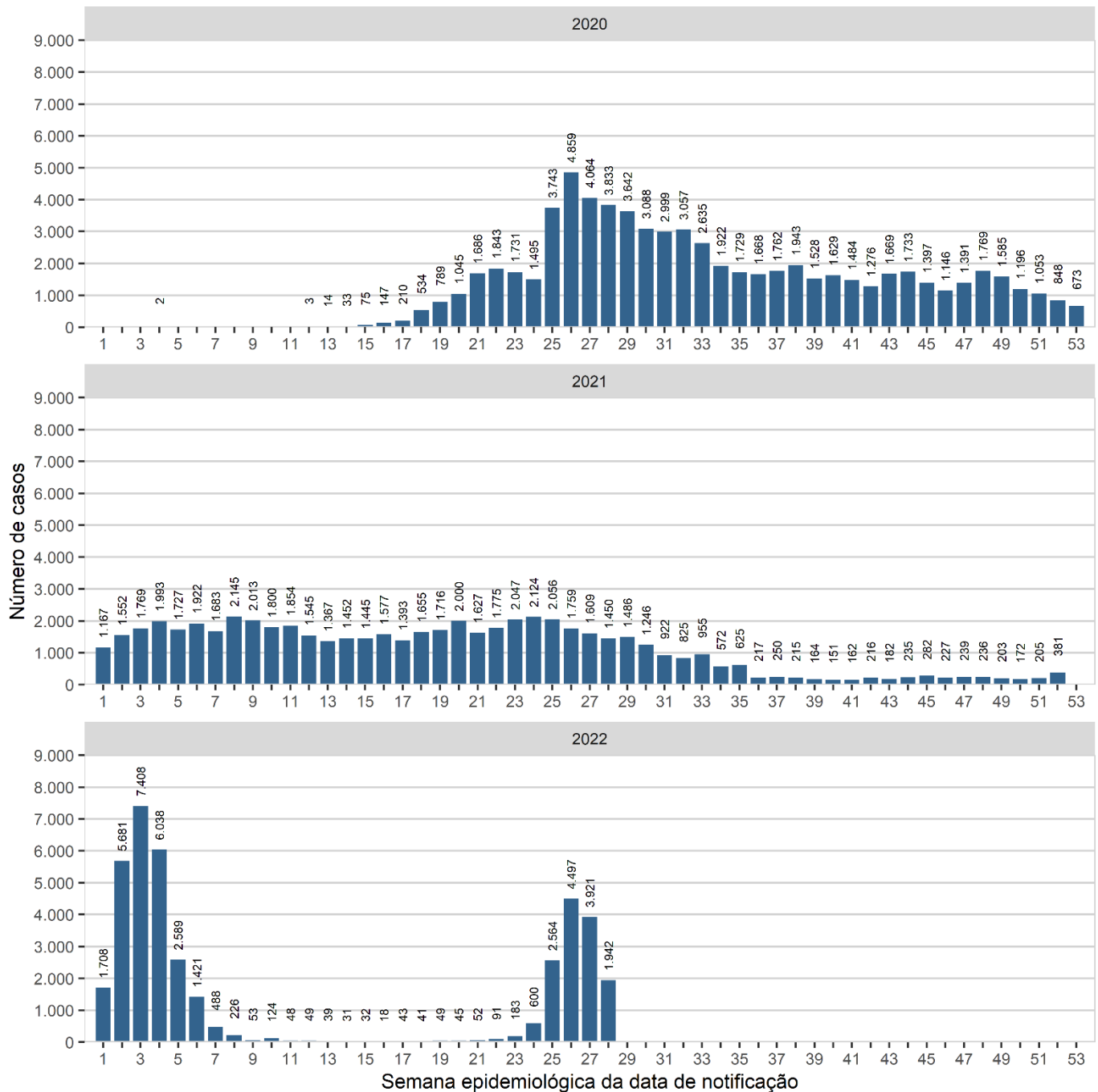

Fonte: Gerenciador de Ambiente Laboratorial/GAL – LACEN/RR; e-SUS Notifica/Ministério da Saúde.

Disponível em: <https://notifica.saude.gov.br/login/>

Dados atualizados em 15/07/2022 às 17:00 horas. Dados sujeitos à revisão.



GOVERNO DO ESTADO DE RORAIMA SECRETARIA DE ESTADO DA SAÚDE

BOLETIM EPIDEMIOLÓGICO Nº 853 ATUALIZADO EM: 15/07/2022

Gráfico 3. Distribuição de casos por Covid-19 e média móvel semanal. Roraima–RR, 2020 a 2022.

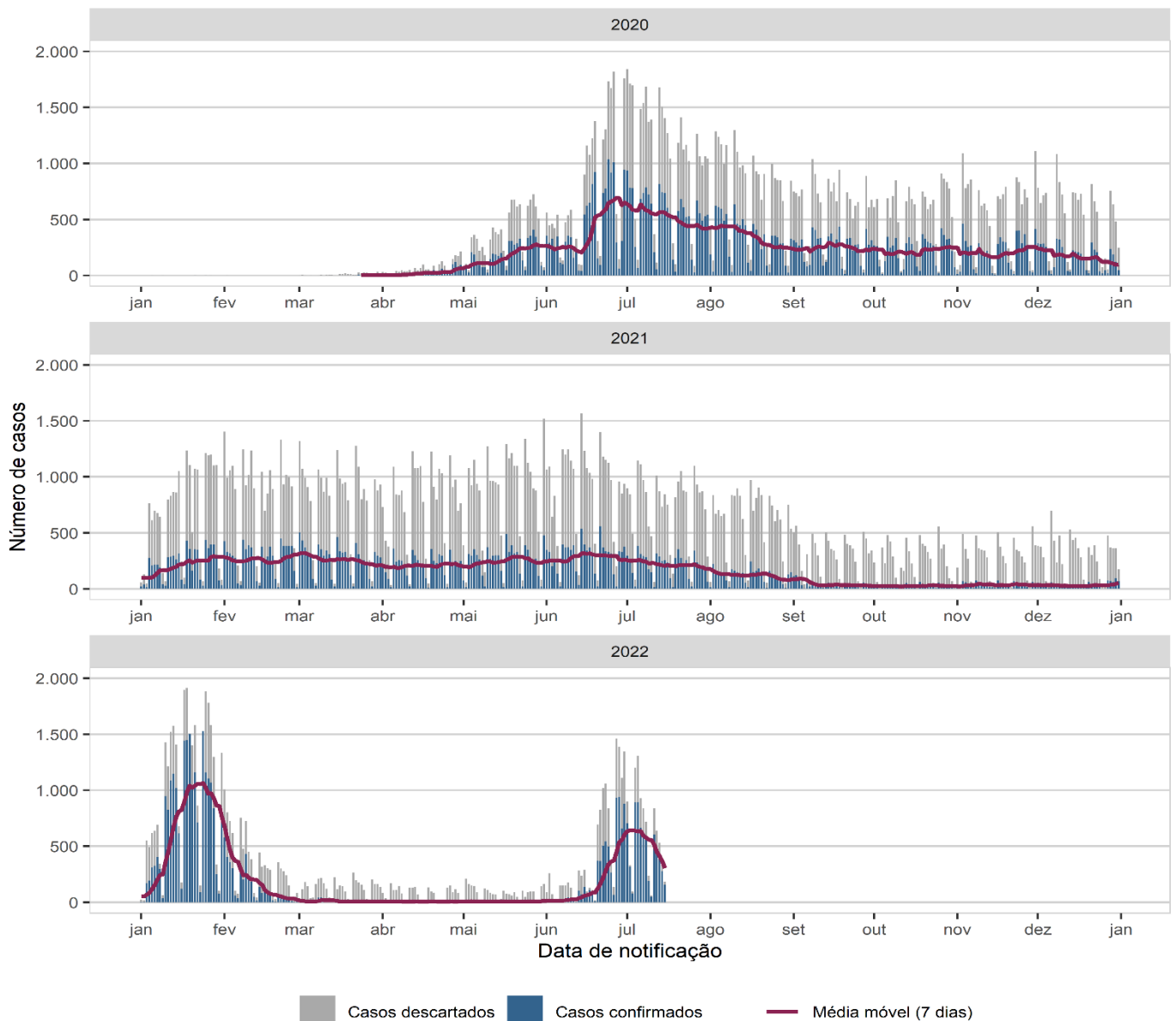

Fonte: Gerenciador de Ambiente Laboratorial/GAL – LACEN/RR.
e-SUS Notifica/Ministério da Saúde. Disponível em: <https://notifica.saude.gov.br/login/>
Dados atualizados em 15/07/2022 às 17:00 horas. Dados sujeitos à revisão.

Tabela 2. Distribuição das variantes do SARS-CoV-2 circulantes e identificadas por amostras coletadas em Roraima.

| Designação da Variante | Nº de amostras |
|------------------------|----------------|
| VOC* - Ômicron | 20 |
| VOC - Gamma (P.1) | 266 |
| VOC - Delta | 35 |
| VOI** - Mu | 1 |
| TOTAL | 322 |

Fonte: NCPFIT/DVE/CGVS/SESAU e LACEN-RR.
Dados atualizados em 27/01/2022 às 10:00 horas. Relatório de Circulação de Linhagens de SARS-CoV-2 no estado de Roraima – 25/01/2022. *VOC = variante de preocupação; **VOI = variante de interesse.



GOVERNO DO ESTADO DE RORAIMA SECRETARIA DE ESTADO DA SAÚDE

BOLETIM EPIDEMIOLÓGICO Nº 853 ATUALIZADO EM: 15/07/2022

Tabela 3. Distribuição dos casos confirmados de Covid-19, segundo faixa etária e sexo. Roraima – RR, 2020 a 2022.

| Faixa Etária | Masculino | | Feminino | | Total | |
|-----------------|---------------|-------------|---------------|-------------|----------------|------|
| | N | % | N | % | N | % |
| Menor de 1 ano | 603 | 0,8 | 608 | 0,6 | 1.211 | 0,7 |
| 1 a 4 anos | 2.063 | 2,8 | 1.831 | 1,9 | 3.894 | 2,3 |
| 5 a 9 anos | 2.113 | 2,9 | 2.247 | 2,4 | 4.360 | 2,6 |
| 10 a 19 anos | 6.277 | 8,5 | 8.051 | 8,4 | 14.328 | 8,5 |
| 20 a 29 anos | 13.696 | 18,5 | 18.544 | 19,4 | 32.240 | 19,0 |
| 30 a 39 anos | 16.605 | 22,4 | 22.460 | 23,5 | 39.065 | 23,0 |
| 40 a 49 anos | 14.327 | 19,3 | 19.588 | 20,5 | 33.915 | 20,0 |
| 50 a 59 anos | 9.418 | 12,7 | 12.196 | 12,8 | 21.614 | 12,8 |
| 60 a 69 anos | 5.487 | 7,4 | 6.445 | 6,8 | 11.932 | 7,0 |
| 70 a 79 anos | 2.453 | 3,3 | 2.511 | 2,6 | 4.964 | 2,9 |
| 80 a 89 anos | 852 | 1,2 | 822 | 0,9 | 1.674 | 1,0 |
| 90 anos ou mais | 156 | 0,2 | 159 | 0,2 | 315 | 0,2 |
| Total | 74.050 | 43,7 | 95.462 | 56,3 | 169.512 | |

Fonte: Gerenciador de Ambiente Laboratorial/GAL – LACEN/RR.

e-SUS Notifica/Ministério da Saúde. Disponível em: <https://notifica.saude.gov.br/login/>

Dados atualizados em 15/07/2022 às 17:00 horas. Dados sujeitos à revisão.

Gráfico 4. Distribuição dos casos confirmados de Covid-19, segundo faixa etária e sexo. Roraima – RR, 2020 a 2022.

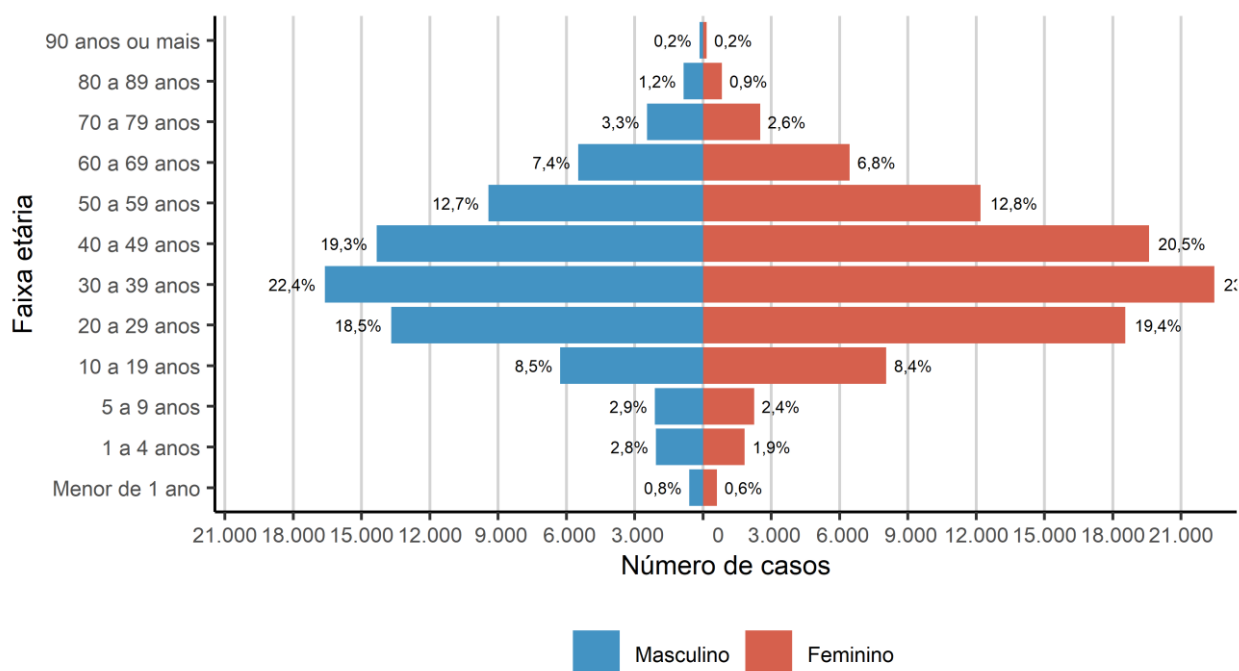

Fonte: Gerenciador de Ambiente Laboratorial/GAL – LACEN/RR.

e-SUS Notifica/Ministério da Saúde. Disponível em: <https://notifica.saude.gov.br/login/>

Dados atualizados em 15/07/2022 às 17:00 horas. Dados sujeitos à revisão.



GOVERNO DO ESTADO DE RORAIMA SECRETARIA DE ESTADO DA SAÚDE

BOLETIM EPIDEMIOLÓGICO Nº 853 ATUALIZADO EM: 15/07/2022

Tabela 4. Distribuição dos óbitos confirmados, em investigação e outros óbitos confirmados por Síndrome Respiratória Aguda Grave (SRAG), segundo município de residência. Roraima – RR, 2020 a 2022.

| MUNICÍPIO | SRAG POR Covid-19 | SRAG EM INVESTIGAÇÃO | SRAGS NÃO ESPECIFICADA |
|-----------------------|-------------------|----------------------|------------------------|
| Alto Alegre | 39 | 0 | 0 |
| Amajari | 25 | 2 | 0 |
| Boa Vista | 1623 | 3 | 1 |
| Bonfim | 36 | 2 | 0 |
| Cantá | 46 | 0 | 0 |
| Caracaraí | 63 | 2 | 0 |
| Caroebe | 21 | 1 | 0 |
| Iracema | 18 | 1 | 0 |
| Mucajá | 47 | 0 | 0 |
| Normandia | 36 | 0 | 0 |
| Pacaraima | 54 | 1 | 0 |
| Rorainópolis | 72 | 2 | 0 |
| S. J. da Baliza | 14 | 1 | 0 |
| São Luiz | 14 | 0 | 0 |
| Uiramutã | 23 | 1 | 0 |
| Outros Estados e País | 23 | 3 | 0 |
| TOTAL | 2154 | 19 | 1 |

Fonte: Sistema de Informação de Mortalidade/SIM/NSIS/DVE/CGVS/SESAU/RR.

Dados atualizados em 15/07/2022 às 17:00 horas. Dados sujeitos à revisão.

OBS: Após investigação epidemiológica realizada pelo município de ocorrência, os óbitos considerados em investigação para SRAG serão reclassificados para Covid-19 ou não mediante confirmação laboratorial ou investigação epidemiológica domiciliar, além da possibilidade de ocorrer mudança no município de residência.

Gráfico 5. Comorbidades e fatores de risco dos óbitos por Síndrome Respiratória Aguda Grave (SRAG) por Covid-19, SE 12 de 2020 a SE 11 de 2022. Roraima-RR, 2022.

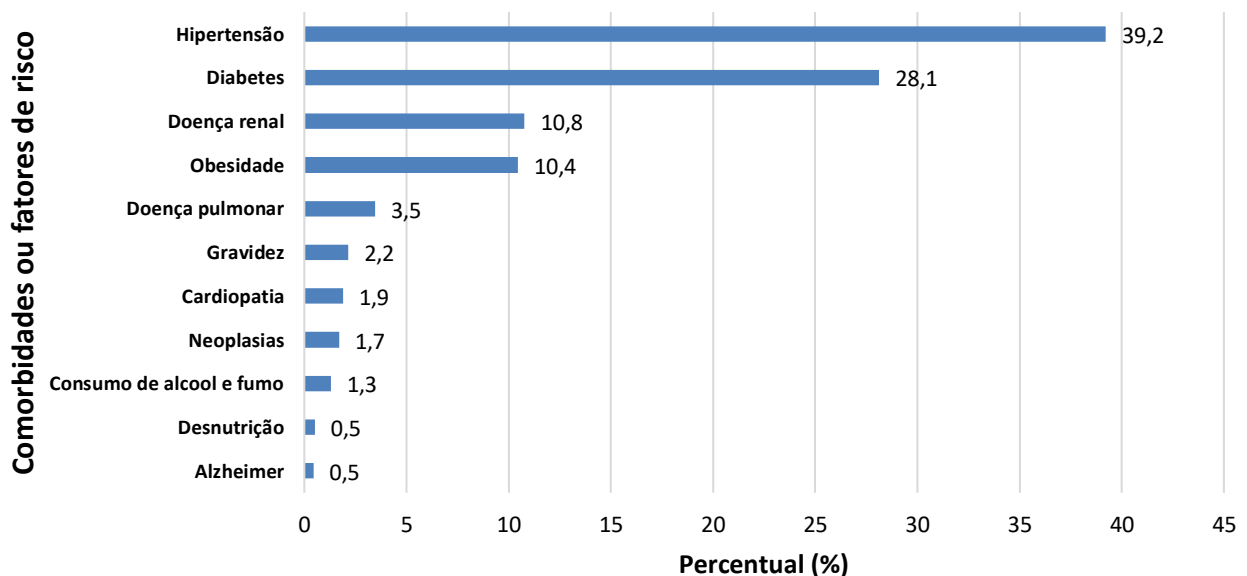

Fonte: Sistema de Informação de Mortalidade/SIM/NSIS/DVE/CGVS/SESAU/RR

Dados atualizados em 21/03/2022 às 11:00 horas. Dados sujeitos à revisão.

*Dos 2.144 óbitos registrados no SIM por Covid-19, 49% dos óbitos apresentaram apenas uma comorbidade e/ou comorbidades associadas.



GOVERNO DO ESTADO DE RORAIMA
SECRETARIA DE ESTADO DA SAÚDE

BOLETIM EPIDEMIOLÓGICO Nº 853 ATUALIZADO EM: 15/07/2022

Tabela 5. Perfil sociodemográfico dos óbitos confirmados por Covid-19. Roraima – RR, 2020 a 2022.

| VARIÁVEIS | nº | % |
|---------------------------|-------|-------|
| Sexo | | |
| Masculino | 1.271 | 59,0% |
| Feminino | 883 | 41,0% |
| Faixa etária | | |
| Menor 1 ano | 21 | 1,2% |
| 1 a 4 anos | 4 | 0,2% |
| 5 a 9 anos | 7 | 0,4% |
| 10 a 19 anos | 15 | 0,8% |
| 20 a 29 anos | 46 | 2,6% |
| 30 a 39 anos | 140 | 7,8% |
| 40 a 49 anos | 259 | 14,4% |
| 50 a 59 anos | 406 | 22,6% |
| 60 a 69 anos | 479 | 26,7% |
| 70 a 79 anos | 417 | 23,2% |
| 80 a 89 anos | 287 | 16,0% |
| 90 anos ou mais | 73 | 4,1% |
| Raça/Cor | | |
| Branca | 435 | 20,2% |
| Preta | 72 | 3,3% |
| Amarela | 6 | 0,3% |
| Parda | 1371 | 63,6% |
| Indígena | 208 | 9,7% |
| Ignorado | 62 | 2,9% |
| Nacionalidade | | |
| Brasil | 2001 | 92,9% |
| Venezuela | 124 | 5,8% |
| Guiana Inglesa | 10 | 0,5% |
| Paraguai | 1 | 0,0% |
| Peru | 4 | 0,2% |
| Chile | 1 | 0,0% |
| Colômbia | 2 | 0,1% |
| Cuba | 3 | 0,1% |
| China | 1 | 0,0% |
| Haiti | 2 | 0,1% |
| República centro-africana | 1 | 0,0% |
| Republica Dominicana | 1 | 0,0% |
| Suíça | 1 | 0,0% |
| Uruguai | 1 | 0,0% |
| Grécia | 1 | 0,0% |

Fonte: Sistema de Informação de Mortalidade/SIM/NSIS/DVE/CGVS/SESAU/RR.
Dados atualizados em 15/07/2022 às 17:00 horas. Dados sujeitos à revisão.



GOVERNO DO ESTADO DE RORAIMA
SECRETARIA DE ESTADO DA SAÚDE

BOLETIM EPIDEMIOLÓGICO Nº 853 ATUALIZADO EM: 15/07/2022

Tabela 6. Distribuição de óbitos confirmados por Covid-19, segundo data do óbito. Roraima – RR, 2021 e 2022.

| Óbitos Confirmados no Sistema de Informação de Mortalidade - SIM (15/07/2022) | |
|--|----------|
| Óbitos confirmados nas últimas 24 horas ¹ | 0 |
| Óbitos confirmados distribuídos em outras datas* | 0 |
| Total | 0 |

Fonte: Sistema de Informação de Mortalidade/SIM/NSIS/DVE/CGVS/SESAU/RR

Dados atualizados em 15/07/2022 às 17:00 horas. Dados sujeitos à revisão.

*Óbitos ocorridos em outras datas e inseridos no SIM na data de divulgação deste boletim.

¹São considerados óbitos nas últimas 24 horas, os dados inseridos no SIM, no intervalo do período das 17 horas de cada dia.

Tabela 7. Distribuição de óbitos confirmados por Covid-19, segundo data do óbito. Roraima – RR, 2020 e 2022.

| Data do óbito | Município |
|----------------------|------------------|
| - | - |

Fonte: Sistema de Informação de Mortalidade/SIM/NSIS/DVE/CGVS/SESAU/RR.

Dados atualizados em 15/07/2022 às 17:00 horas.

Gráfico 6. Distribuição dos óbitos confirmados por Covid-19 e em investigação, segundo Semana Epidemiológica. Roraima – RR, 2020 a 2022.

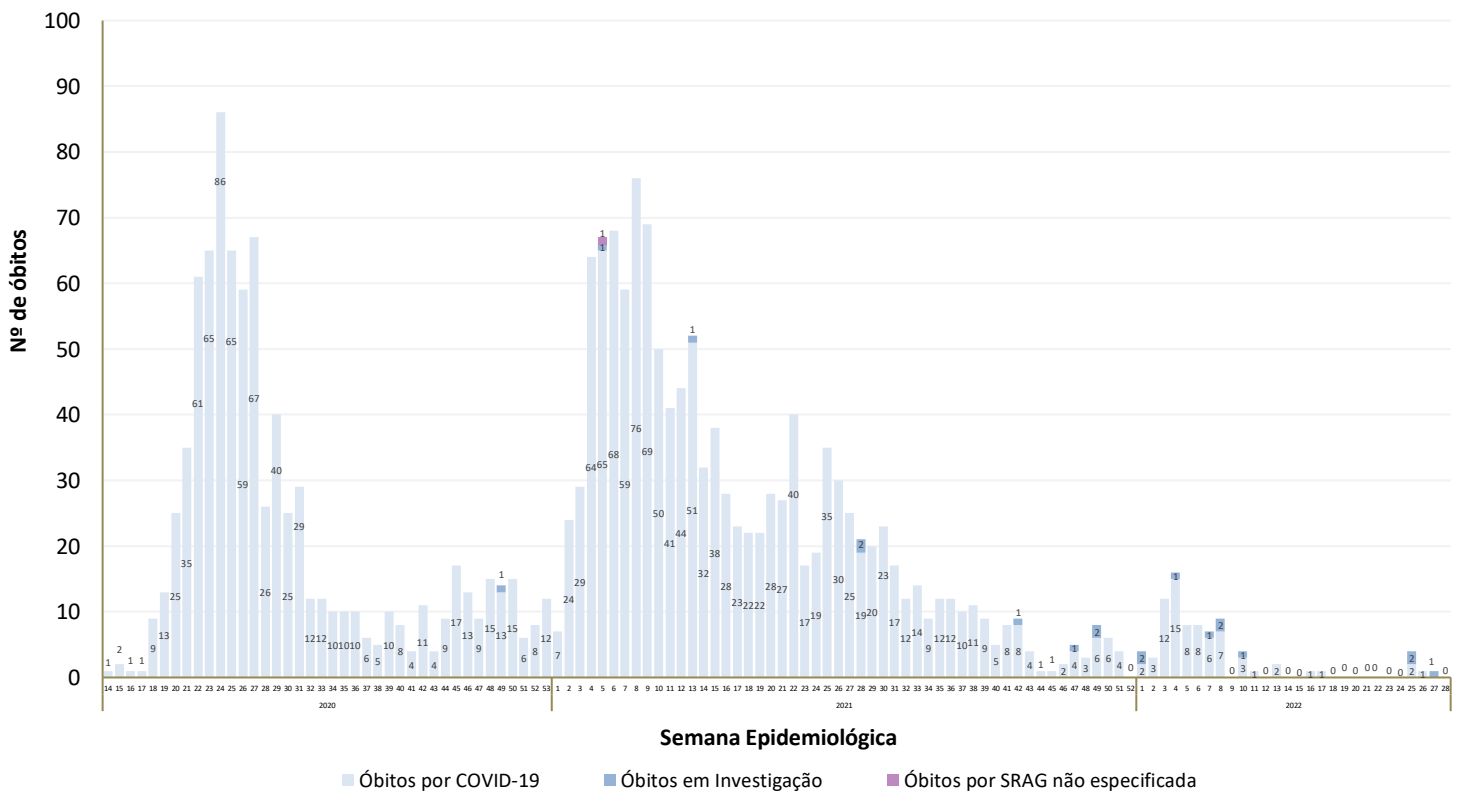

Fonte: Sistema de Informação de Mortalidade/SIM/NSIS/DVE/CGVS/SESAU/RR.

Dados atualizados em 15/07/2022 às 17:00 horas. Dados sujeitos à revisão.



GOVERNO DO ESTADO DE RORAIMA SECRETARIA DE ESTADO DA SAÚDE

BOLETIM EPIDEMIOLÓGICO Nº 853 ATUALIZADO EM: 15/07/2022

Tabela 8. Distribuição de leitos hospitalares nas Unidades de Referência para Covid-19, segundo taxa de ocupação. Roraima – RR, 2022.

| Unidades Hospitalares | Leitos existentes | | | | | | Leitos ocupados | | | | | | Taxa de Ocupação % | | | | | |
|---|-------------------|-------------|----------------------|-------------|-----------|-------------|-----------------|----------------|----------------------|-------------|-----------|-----------------|--------------------|-------------|----------------------|-------------|------------|-------------|
| | UTI | | Suporte Ventilatório | | Clínicos | | UTI | | Suporte Ventilatório | | Clínicos | | UTI | | Suporte Ventilatório | | Clínicos | |
| | Adulto | RN/ Criança | Adulto | RN/ Criança | Adulto | RN/ Criança | Adulto | RN/ Criança | Adulto | RN/ Criança | Adulto | RN/ Criança | Adulto | RN/ Criança | Adulto | RN/ Criança | Adulto | RN/ Criança |
| Unidades Públicas | | | | | | | | | | | | | | | | | | |
| Hospital da Criança Santo Antônio – HCSA* | | 5 | - | - | - | 30 | - | 5 ^a | - | - | - | 30 ^b | - | 100% | - | - | - | 100% |
| Hospital Geral de Roraima | 8 | - | - | - | 23 | - | 5 | - | - | - | 14 | - | 63% | - | - | - | 61% | - |
| Pronto Atendimento Cosme e Silva | - | - | - | - | - | - | - | - | - | - | - | - | - | - | - | - | - | - |
| Hospital Materno Infantil – HMINSN | - | 9 | - | - | 10 | 10 | - | 1 ^a | - | - | 2 | 0 | - | 11% | - | - | 20% | 0% |
| Hospital Regional Governador Ottomar de Sousa Pinto – HRGOSP* | - | - | - | - | 11 | - | - | - | - | - | 0 | - | - | - | - | - | 0% | - |
| Total | 8 | 14 | 0 | - | 44 | 40 | 5 | 6 | 0 | - | 16 | 30 | 63% | 43% | - | - | 36% | 75% |

Fonte: Unidades de Saúde Hospitalares. Dados atualizados em 15/07/2022 às 17:00 horas. Dados sujeitos à revisão.

^a As crianças/RN internadas nos Leitos de UTI do HCSA e HMI são **suspeitas** para COVID-19, aguardando resultados dos testes de SARS-CoV-2.

^b As crianças/RN internadas nos Leitos Clínicos do HCSA são **suspeitas** para COVID-19, aguardando resultados dos testes para SARS-CoV-2.

* Os dados destas unidades de saúde são referentes aos dias 01/07/2022 (HCSA) e 13/07/2022 (HRGOSP).

Tabela 9. Distribuição de casos confirmados de Covid-19 entre profissionais da saúde segundo CBO. Roraima - RR, 2020 a 2022.

| Profissional da Saúde - CBO | Quantitativo |
|--|--------------|
| 3222 Técnicos e auxiliares de enfermagem | 1.661 |
| 2235 Enfermeiros e afins | 656 |
| 225 Médico | 280 |
| 515105 Agente Comunitário de Saúde | 262 |
| 2234 Farmacêuticos | 158 |
| 2236 Fisioterapeutas | 151 |
| 2232 Cirurgião-Dentista | 112 |
| 3242 Técnico de laboratório de saúde ou bancos de sangue | 93 |
| 515140 Agente de Combate a Endemias | 75 |
| 2237 Psicólogos e psicanalistas | 72 |
| 2515 Nutricionistas | 72 |
| 251605 Assistente Social | 70 |
| 5152 Auxiliares de laboratório da saúde | 62 |
| 3224 Técnicos de odontologia | 57 |
| 4221 Recepcionistas | 47 |
| 5151 Trabalhadores em serviços de promoção e apoio à saúde | 38 |
| 1312 Gestores e especialistas de operações em empresas | 33 |
| 352210 Agente de Saúde Pública | 33 |
| 782320 Condutor de Ambulância | 28 |
| 766420 Auxiliar de Radiologia | 27 |
| 2253 Médicos em medicina diagnóstica e terapêutica | 26 |
| Outros | 317 |
| TOTAL | 4.330 |

Fonte: e-SUS Notifica/Ministério da Saúde. Disponível em: <https://notifica.saude.gov.br/login/>. Dados atualizados em 13/05/2022 às 15:30h.



GOVERNO DO ESTADO DE RORAIMA SECRETARIA DE ESTADO DA SAÚDE

BOLETIM EPIDEMIOLÓGICO Nº 853 ATUALIZADO EM: 15/07/2022

Conforme COMUNICADO encontrado no site: <http://www.saudeindigena.net.br/coronavirus/>, “Em respeito a legislação eleitoral, o site estará suspenso até o fim das eleições, o que impossibilitará a atualização dos dados de casos por Covid-19 na população indígena”. Entretanto, estaremos viabilizando outra forma/fonte de busca para posterior atualização destes dados. Assim que possível, os mesmos serão atualizados no Boletim Epidemiológico da Covid-19.

Tabela 10. Distribuição dos casos notificados de Covid-19 na população Indígena dos Distritos Sanitários Especiais Indígenas (DSEI) Leste e Yanomami. Roraima – RR, 2020 a 2022.

| PÚBLICO | CASOS CONFIRMADOS | CASOS DESCARTADOS | CASOS RECUPERADOS | ÓBITOS |
|---------------|-------------------|-------------------|-------------------|------------|
| DSEI YANOMAMI | 2.163 | 1.286 | 2.141 | 22 |
| DSEI LESTE | 4.907 | 6.481 | 4.788 | 114 |
| TOTAL | 7.070 | 7.767 | 6.929 | 136 |

Fonte: Ministério da Saúde. Secretaria Especial de Saúde Indígena.
Boletim Epidemiológico nº 585/2022. Dados atualizados em: 24/06/2022 às 17:00h.
Dados sujeitos a revisão.

Gráfico 7. Distribuição dos casos confirmados por Covid-19 entre a população indígena atendida pelo Subsistema de Atenção à Saúde Indígena do DSEI Leste e DSEI Yanomami, segundo semana epidemiológica de notificação. Roraima – RR, 2021 a 2022.

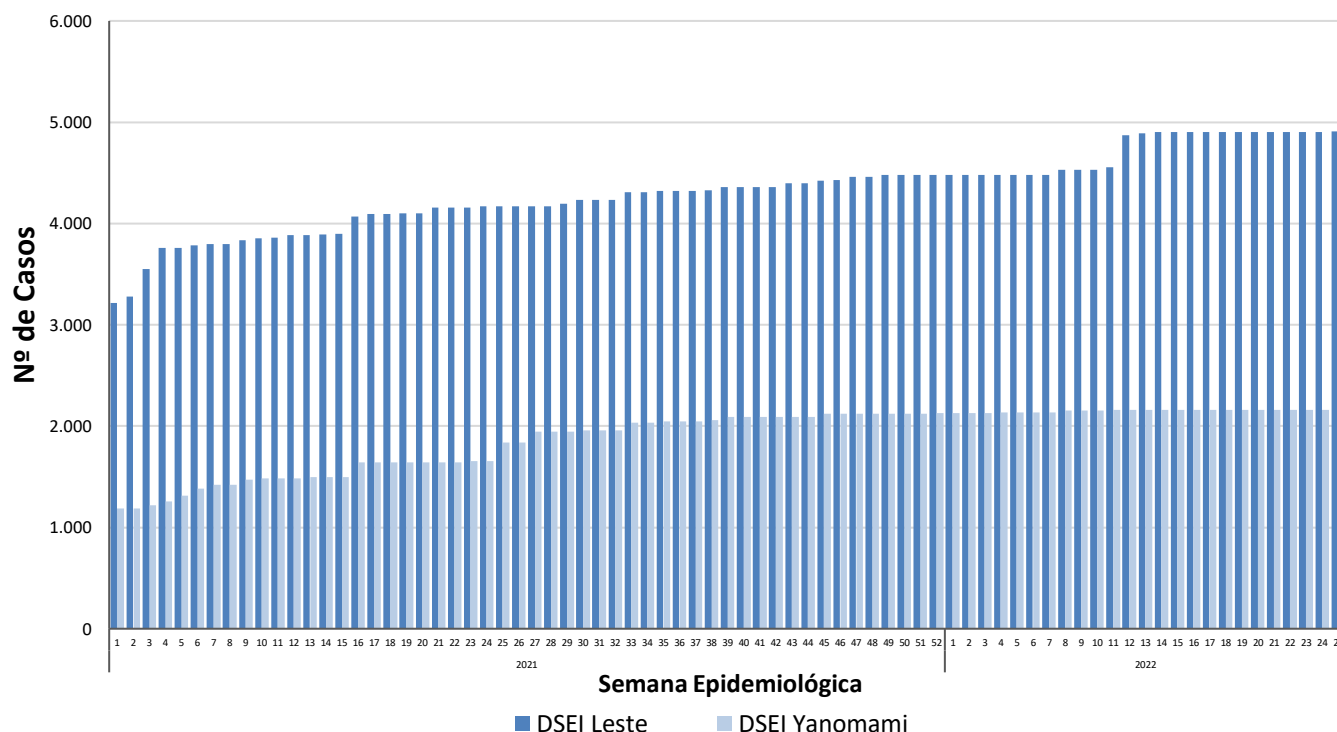

Fonte: Ministério da Saúde. Secretaria Especial de Saúde Indígena.
Boletim Epidemiológico nº 585/2022. Dados atualizados em: 24/06/2022 às 17:00h.
Dados sujeitos a revisão.



GOVERNO DO ESTADO DE RORAIMA

SECRETARIA DE ESTADO DA SAÚDE

BOLETIM EPIDEMIOLÓGICO Nº 853 ATUALIZADO EM: 15/07/2022

Tabela 11. Distribuição dos casos de Covid-19 em reeducandos, segundo Unidades do Sistema Prisional. Roraima – RR, 2010 e 2021.

| UNIDADE PRISIONAL | CASOS CONFIRMADOS | CASOS RECUPERADOS | INTERNADOS | ÓBITOS |
|---|-------------------|-------------------|------------|-----------|
| Penitenciária Agrícola de Monte Cristo - PAMC | 87 | 86 | - | 1 |
| Cadeia Pública Masculina de Boa Vista - CPMBV | 110 | 100 | - | 9 |
| Cadeia Pública Feminina de Boa Vista - CPFBV | 42 | 42 | - | - |
| Centro de Progressão Penitenciária - CPP | 33 | 33 | - | - |
| Casa do Albergado de Boa Vista - CABV | 5 | 5 | - | - |
| Comando de Policiamento da Capital da Polícia Militar - CPC | 20 | 20 | - | - |
| TOTAL | 297 | 286 | 0 | 10 |

Fonte: Secretaria de Estado da Justiça e da Cidadania – SEJUC.

Dados atualizados em: 21/07/2021 às 14:57h. Dados sujeitos a revisão.

Tabela 12. Distribuição dos casos de Covid-19 em servidores, segundo Unidades do Sistema Prisional. Roraima – RR, 2020 e 2021.

| UNIDADE PRISIONAL | CASOS CONFIRMADOS | CASOS RECUPERADOS | SERVIDORES ISOLADOS | CASOS CONFIRMADOS (FTIP)* | CASOS RECUPERADOS (FTIP)* | SERVIDORES ISOLADOS | ÓBITOS |
|--|-------------------|-------------------|---------------------|---------------------------|---------------------------|---------------------|----------|
| Penitenciária Agrícola de Monte Cristo - PAMC | 57 | 57 | - | 43 | 43 | - | - |
| Cadeia Pública Masculina de Boa Vista - CPMBV | 21 | 19 | - | - | - | - | - |
| Cadeia Pública Feminina de Boa Vista - CPFBV | 20 | 20 | - | - | - | - | - |
| Centro de Progressão Penitenciária - CPP | 13 | 13 | - | - | - | - | - |
| Casa do Albergado de Boa Vista - CABV | 2 | 2 | - | - | - | - | - |
| Secretaria de Estado de Segurança Pública - SEJUC (Sede) | 44 | 43 | - | - | - | - | 1 |
| TOTAL | 157 | 154 | 0 | 43 | 43 | 0 | 1 |

Fonte: Secretaria de Estado da Justiça e da Cidadania – SEJUC.

Dados atualizados em: 21/07/2021 às 14:57h. Dados sujeitos a revisão.

*Força-Tarefa de Intervenção Penitenciária – FTIP. ¹O valor que constava neste campo estava incorreto, o certo é 52.



GOVERNO DO ESTADO DE RORAIMA
SECRETARIA DE ESTADO DA SAÚDE

BOLETIM EPIDEMIOLÓGICO Nº 853 ATUALIZADO EM: 15/07/2022

Quadro 1. Quadro explicativo indicando fontes de dados e conceitos utilizados no Boletim.

| ITENS | DEFINIÇÃO/ CRITÉRIO DE CÁLCULO | FONTE |
|-------------------------------|---|--|
| Caso Suspeito de COVID-19 | <p>DEFINIÇÃO 1: SÍNDROME GRIPAL (SG) Indivíduo com quadro respiratório agudo, caracterizado por pelo menos dois (2) dos seguintes sinais e sintomas: febre (mesmo que referida), calafrios, dor de garganta, dor de cabeça, tosse, coriza, distúrbios olfativos ou distúrbios gustativos. OBS: - Em crianças: além dos itens anteriores considera-se também obstrução nasal, na ausência de outro diagnóstico específico. - Em idosos: deve-se considerar também critérios específicos de agravamento como síncope, confusão mental, sonolência excessiva, irritabilidade e inapetência. Na suspeita de COVID-19, a febre pode estar ausente e sintomas gastrointestinais (diarreia) podem estar presentes.</p> <p>DEFINIÇÃO 2: SÍNDROME RESPIRATÓRIA AGUDA GRAVE (SRAG) Indivíduo com SG que apresente: dispneia/desconforto respiratório OU pressão ou dor persistente no tórax OU saturação de O₂ menor que 95% em ar ambiente OU coloração azulada (cianose) dos lábios ou rosto. OBS: - Em crianças: além dos itens anteriores, observar os batimentos de asa de nariz, cianose, tiragem intercostal, desidratação e inapetência; Para efeito de notificação no Sivep-Gripe, devem ser considerados os casos de SRAG hospitalizados ou os óbitos por SRAG independente de hospitalização.</p> | <p>https://portalarquivos.saude.gov.br/images/af_gvs_coronavirus_6ago20_ajustes-finais-2.pdf</p> |
| Caso Descartado para COVID-19 | <p>Caso de SG para o qual houve identificação de outro agente etiológico confirmado por método laboratorial específico, excluindo-se a possibilidade de uma co-infecção, OU confirmação por causa não infecciosa, atestada pelo médico responsável. Ressalta-se que um exame negativo para COVID-19 isoladamente não é suficiente para descartar um caso para COVID-19. O registro de casos descartados de SG para COVID-19 deve ser feito no e-SUS notifica (https://notifica.saude.gov.br/notificacoes)</p> | <p>https://portalarquivos.saude.gov.br/images/af_gvs_coronavirus_6ago20_ajustes-finais-2.pdf</p> |



GOVERNO DO ESTADO DE RORAIMA
SECRETARIA DE ESTADO DA SAÚDE

BOLETIM EPIDEMIOLÓGICO Nº 853

ATUALIZADO EM: 15/07/2022

| ITENS | DEFINIÇÃO/ CRITÉRIO DE CÁLCULO | FONTE |
|-----------------------------|--|--|
| Caso Confirmado de COVID-19 | <p>POR CRITÉRIO CLÍNICO Caso de SG ou SRAG associado a anosmia (disfunção olfativa) OU ageusia (disfunção gustatória) aguda sem outra causa pregressa.</p> <p>POR CRITÉRIO CLÍNICO-EPIDEMIOLÓGICO Caso de SG ou SRAG com histórico de contato próximo ou domiciliar, nos 14 dias anteriores ao aparecimento dos sinais e sintomas com caso confirmado para COVID-19.</p> <p>POR CRITÉRIO CLÍNICO-IMAGEM Caso de SG ou SRAG ou óbito por SRAG que não foi possível confirmar por critério laboratorial E que apresente pelo menos uma (1) das seguintes alterações tomográficas: - OPACIDADE EM VIDRO FOSCO periférico, bilateral, com ou sem consolidação ou linhas intralobulares visíveis (“pavimentação”), OU - OPACIDADE EM VIDRO FOSCO multifocal de morfologia arredondada com ou sem consolidação ou linhas intralobulares visíveis (“pavimentação”), OU - SINAL DE HALO REVERSO ou outros achados de pneumonia em organização (observados posteriormente na doença).</p> <p>POR CRITÉRIO LABORATORIAL Caso de SG ou SRAG com teste de: BIOLOGIA MOLECULAR: resultado DETECTÁVEL para SARS-CoV-2 realizado pelo método RT-qPCR em tempo real.</p> <p>IMUNOLÓGICO: resultado REAGENTE para IgM, IgA e/ou IgG* realizado pelos seguintes métodos: - Ensaio imunoenzimático (Enzyme-Linked Immunosorbent Assay - ELISA); - Imunocromatografia (teste rápido) para detecção de anticorpos; - Imunoensaio por Eletroquimioluminescência (ECLIA).</p> <p>PESQUISA DE ANTÍGENO: resultado REAGENTE para SARS-CoV-2 pelo método de Imunocromatografia para detecção de antígeno.</p> <p>OBS: *Considerar o resultado IgG reagente como critério laboratorial confirmatório somente em indivíduos sem diagnóstico laboratorial anterior para COVID-19.</p> | <p>https://portalarquivos.saude.gov.br/images/af_gvs_coronavirus_6ago20_ajustes-finais-2.pdf</p> |



GOVERNO DO ESTADO DE RORAIMA

SECRETARIA DE ESTADO DA SAÚDE

BOLETIM EPIDEMIOLÓGICO Nº 853

ATUALIZADO EM: 15/07/2022

| ITENS | DEFINIÇÃO/ CRITÉRIO DE CÁLCULO | FONTE |
|---|---|---|
| Caso Confirmado de COVID-19 | POR CRITÉRIO LABORATORIAL EM INDIVÍDUO ASSINTOMÁTICO Indivíduo ASSINTOMÁTICO com resultado de exame: BIOLOGIA MOLECULAR: resultado DETECTÁVEL para SARS-CoV-2 realizado pelo método RT-qPCR em tempo real. PESQUISA DE ANTÍGENO: resultado REAGENTE para SARS-CoV-2 pelo método de Imunocromatografia para detecção de antígeno. | https://portalarquivos.saude.gov.br/images/af_gvs_coronavirus_6ago20_ajustes-finais-2.pdf |
| Caso de SG ou SRAG não Especificada | Caso de SG ou de SRAG para o qual não houve identificação de nenhum outro agente etiológico OU que não foi possível coletar/processar amostra clínica para diagnóstico laboratorial, OU que não foi possível confirmar por critério clínico-epidemiológico, clínico-imagem ou clínico. | https://portalarquivos.saude.gov.br/images/af_gvs_coronavirus_6ago20_ajustes-finais-2.pdf |
| Óbito por COVID -19 | Óbito que teve resultado laboratorial confirmado para a doença | https://portalarquivos.saude.gov.br/image/s/pdf/2020/May/19/COD-16.05.2020_corrigido_.pdf |
| Gerenciador de Ambiente Laboratorial - GAL | Gerenciador das rotinas, acompanhamento das etapas para realização dos exames/ ensaios e a obtenção de relatórios de produção/epidemiológicos/analíticos | https://gal.roraima.sus.gov.br |
| Sistema de Informação sobre Mortalidade - SIM | Sistema de Informação para a obtenção regular de dados sobre mortalidade no país | http://www2.datasus.gov.br/DATA_SUS/in dex.php/?area=060701 |
| e-SUS Notifica | Ferramenta de registro de notificação de casos suspeitos e confirmados do Novo Coronavírus 2019 | https://datasus.saude.gov.br/notifica/ |
| Saúde Indígena | CASO SUSPEITO: caso que saiu da aldeia e retornou nos últimos 14 dias (de local com transmissão local ou comunitária) e que apresente sinais/sintomas respiratórios. Ou caso que não saiu da aldeia e que teve contato próximo com caso suspeito ou confirmado de COVID-19 nos últimos 14 dias e que apresente sinais/sintomas respiratórios. CASO CONFIRMADO: caso com resultado positivo em RT-PCR em tempo real, pelo protocolo Charité, e/ou Teste Rápido. INFECTADO ATUAL: Caso confirmado para COVID-19, com infecção ativa, que ainda não completou 14 dias em isolamento domiciliar, a contar da data de início dos sintomas, ou, em caso de internação hospitalar, que ainda não recebeu alta médica. CASO DESCARTADO: Caso que se enquadre na definição de suspeito E apresente resultado laboratorial negativo para SARS-CoV2 OU confirmação laboratorial para outro agente etiológico. CASO CURADO: Casos em isolamento domiciliar: casos confirmados que passaram por 14 dias em isolamento domiciliar, a contar da data de início dos sintomas E que estão assintomáticos. Casos em internação hospitalar: diante da avaliação médica. | https://saudeindigena1.websiteseguro.com/coronavirus/dsei/ |