



## BOLETIM EPIDEMIOLÓGICO SOBRE A DOENÇA PELO CORONAVÍRUS 2019 (Covid-19)

### CENÁRIO EPIDEMIOLÓGICO DE RORAIMA



Figura 1. Marcos da Covid-19 no mundo, no Brasil, na Região Norte e no estado de Roraima.



Fonte: Ministério da Saúde. Disponível em: <https://covid.saude.gov.br/>  
Gerenciador de Ambiente Laboratorial/GAL – LACEN/RR.  
e-SUS Notifica/Ministério da Saúde. Disponível em: <https://notifica.saude.gov.br/login/>

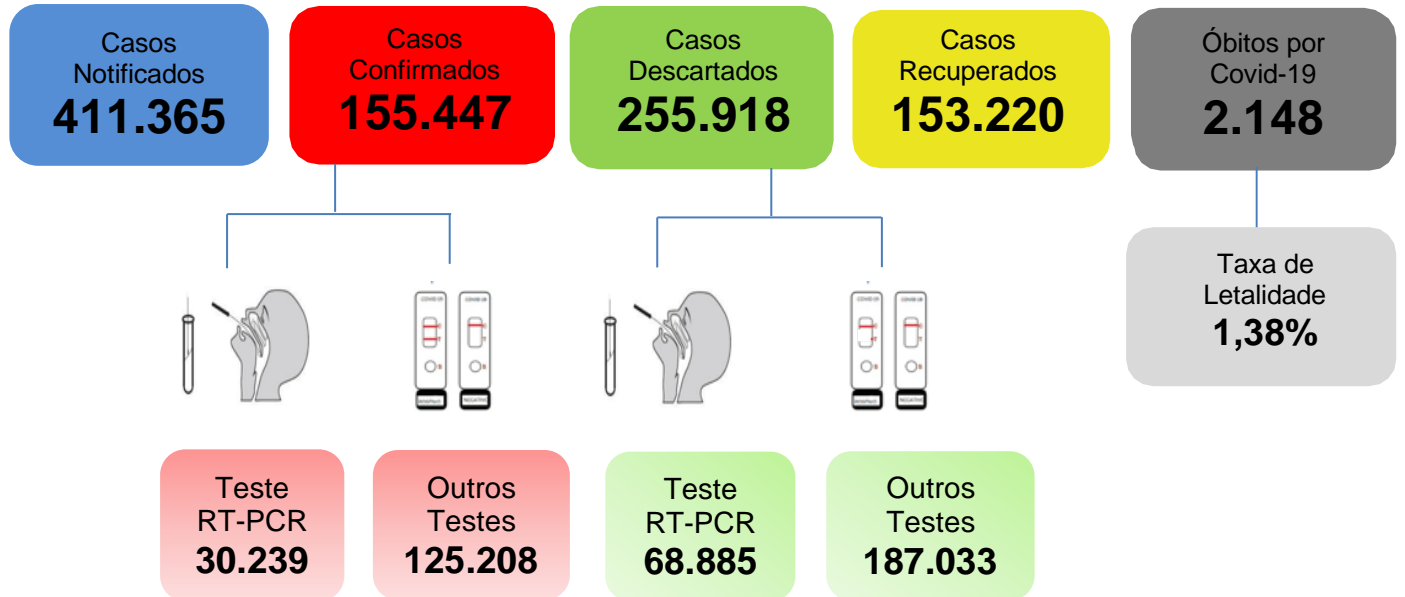
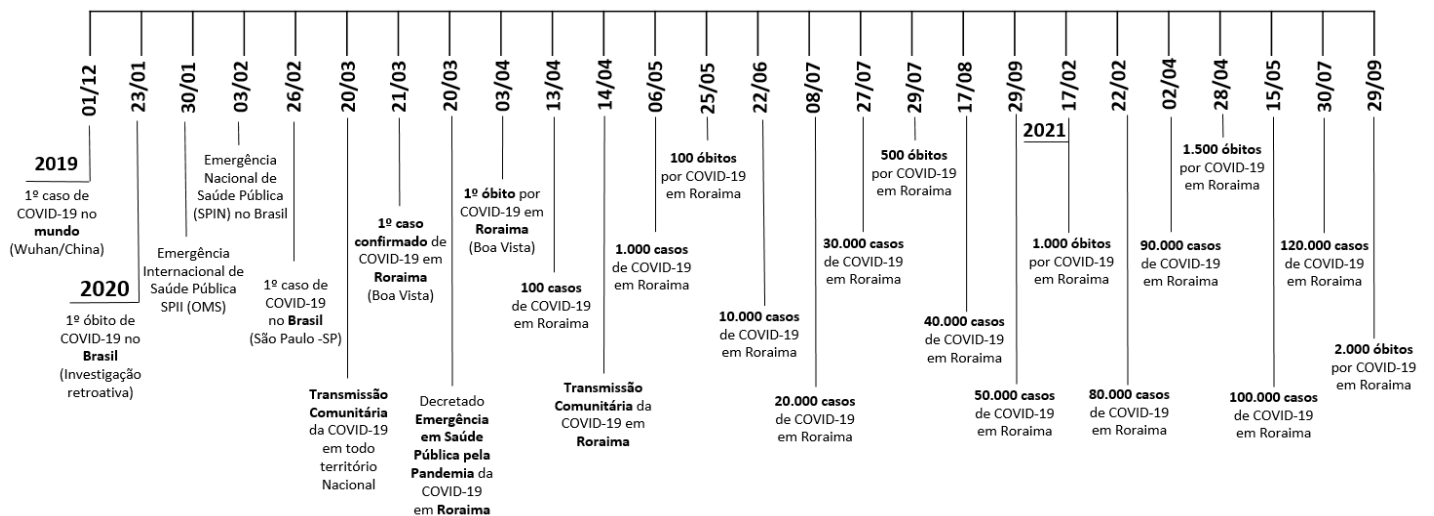

# GOVERNO DO ESTADO DE RORAIMA SECRETARIA DE ESTADO DA SAÚDE

BOLETIM EPIDEMIOLÓGICO Nº 801 ATUALIZADO EM: 27/04/2022

**Tabela 1.** Distribuição dos casos notificados de Covid-19, segundo município de residência. Roraima – RR, 2020 a 2022.

| MUNICÍPIOS      | NOTIFICADOS    | CONFIRMADOS    | RECUPERADOS    | DESCARTADOS    |
|-----------------|----------------|----------------|----------------|----------------|
| Alto Alegre     | 6.034          | 2.219          | 2.179          | 3.815          |
| Amajari         | 3.734          | 1.317          | 1.292          | 2.417          |
| Boa Vista       | 320.222        | 119.738        | 118.069        | 200.484        |
| Bonfim          | 8.324          | 2.891          | 2.855          | 5.433          |
| Cantá           | 7.966          | 3.712          | 3.664          | 4.254          |
| Caracarái       | 7.221          | 3.108          | 3.034          | 4.113          |
| Caroebe         | 5.919          | 2.463          | 2.442          | 3.456          |
| Iracema         | 3.486          | 1.620          | 1.597          | 1.866          |
| Mucajá          | 6.817          | 2.919          | 2.865          | 3.898          |
| Normandia       | 2.077          | 998            | 962            | 1.079          |
| Pacaraima       | 10.597         | 2.785          | 2.732          | 7.812          |
| Rorainópolis    | 10.380         | 3.905          | 3.833          | 6.475          |
| S. J. da Baliza | 5.044          | 1.933          | 1.920          | 3.111          |
| São Luiz        | 2.925          | 883            | 869            | 2.042          |
| Uiramutã        | 2.281          | 1.406          | 1.383          | 875            |
| <b>Outros**</b> | <b>8.338</b>   | <b>3.550</b>   | <b>3.524</b>   | <b>4.788</b>   |
| <b>TOTAL</b>    | <b>411.365</b> | <b>155.447</b> | <b>153.220</b> | <b>255.918</b> |

Fonte: Gerenciador de Ambiente Laboratorial/GAL – LACEN/RR.

e-SUS Notifica/Ministério da Saúde. Disponível em: <https://notifica.saude.gov.br/login/>

Dados atualizados em 27/04/2022 às 17:00 horas. Dados sujeitos à revisão e modificações devido os sistemas.

\*Em reunião realizada com os representantes do Centro de Operações de Emergência – COE RR, e de acordo com a ATA transcrita da reunião, ficou pactuado que casos confirmados para Covid-19 com 21 dias de resultado positivo a partir da data de notificação, serão considerados recuperados, sendo assim, analisados e computados neste boletim.

\*\*OBS: Devido algumas mudanças no banco do esus Notifica relacionados as notificações de casos que possuem residência em outros estados ou País, os dados destas localidades permanecerão fixas até a última atualização, no dia 05/03/2021, sendo atualizadas somente mediante esclarecimentos pela equipe técnica do DataSUS/MS relativas aos critérios utilizados para tais mudanças dessas notificações.

**Gráfico 1.** Distribuição de casos confirmados acumulado por Covid-19 por semana epidemiológica de notificação. Roraima–RR, 2021 e 2022.

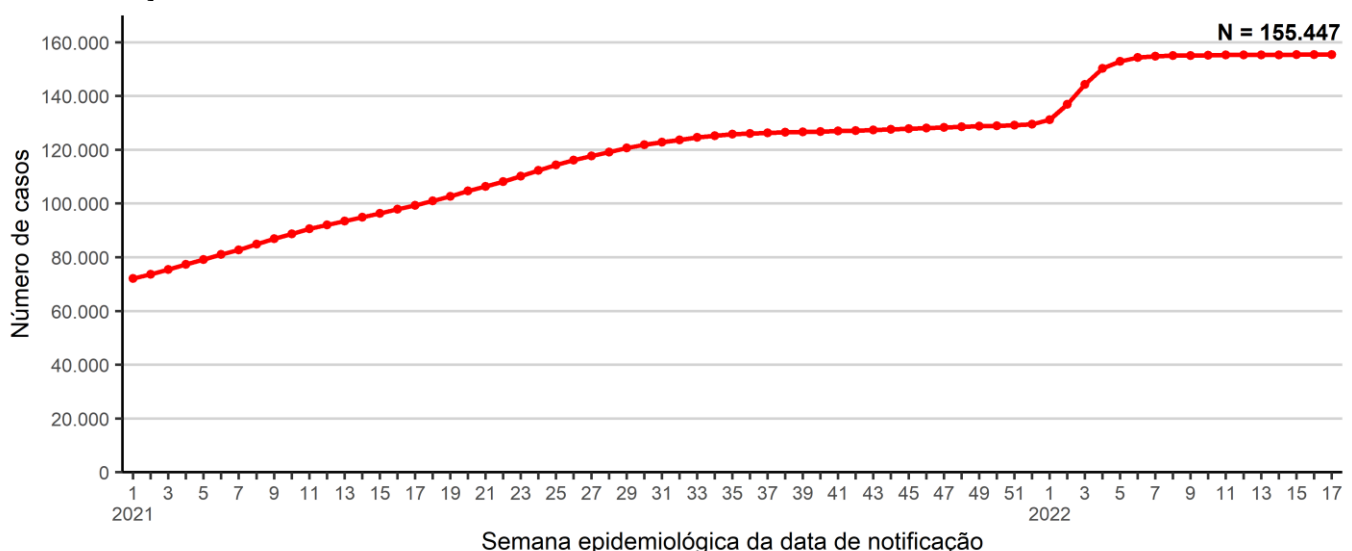

Fonte: Gerenciador de Ambiente Laboratorial/GAL – LACEN/RR.

e-SUS Notifica/Ministério da Saúde. Disponível em: <https://notifica.saude.gov.br/login/>

Dados atualizados em 27/04/2022 às 17:00 horas. Dados sujeitos à revisão.



# GOVERNO DO ESTADO DE RORAIMA SECRETARIA DE ESTADO DA SAÚDE

BOLETIM EPIDEMIOLÓGICO Nº 801 ATUALIZADO EM: 27/04/2022

**Gráfico 2.** Distribuição dos casos confirmados de Covid-19 por semana epidemiológica de notificação. Roraima-RR, 2020 a 2022.

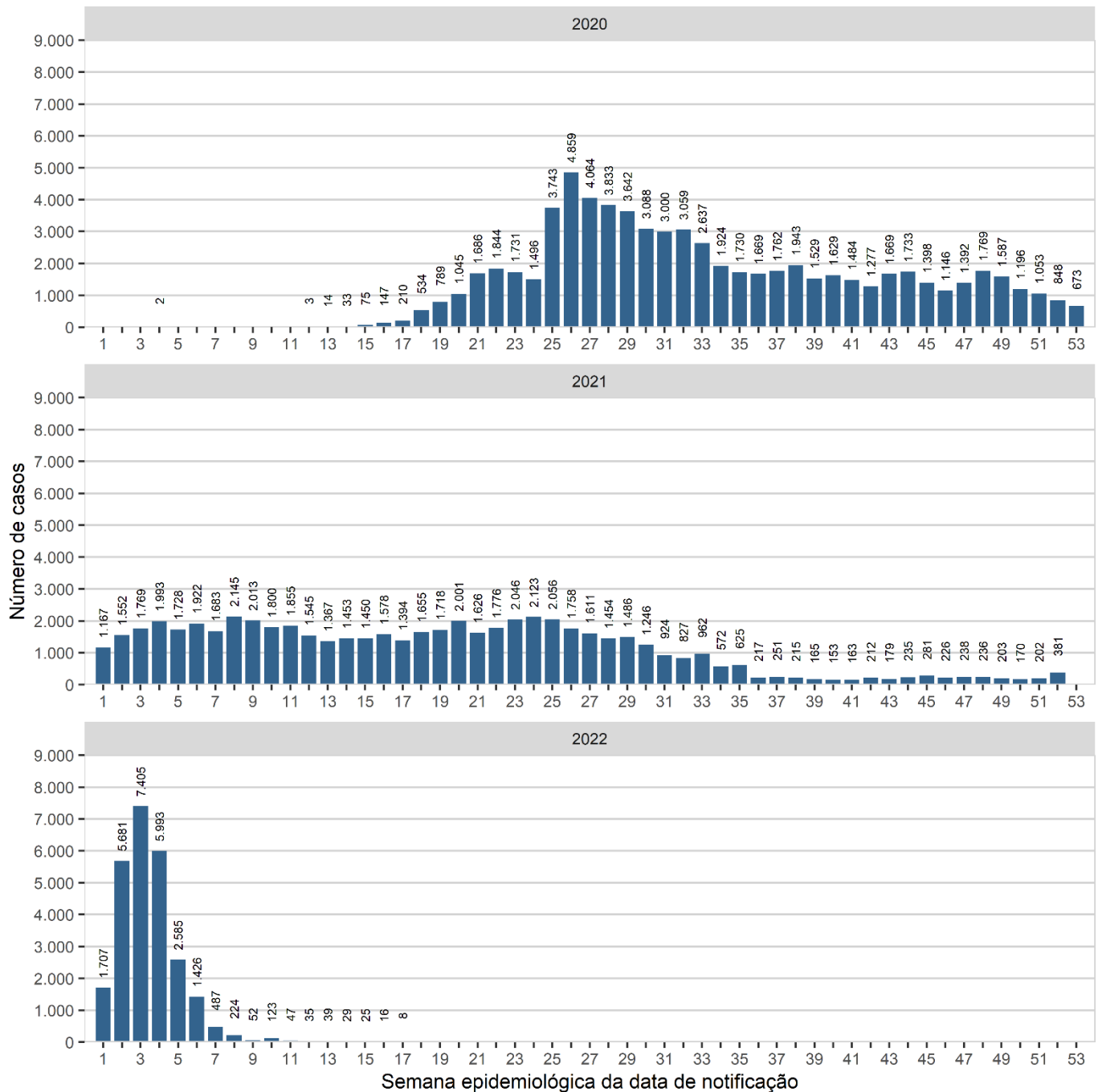

Fonte: Gerenciador de Ambiente Laboratorial/GAL – LACEN/RR; e-SUS Notifica/Ministério da Saúde.

Disponível em: <https://notifica.saude.gov.br/login/>

Dados atualizados em 27/04/2022 às 17:00 horas. Dados sujeitos à revisão.



# GOVERNO DO ESTADO DE RORAIMA SECRETARIA DE ESTADO DA SAÚDE

BOLETIM EPIDEMIOLÓGICO Nº 801

ATUALIZADO EM: 27/04/2022

**Gráfico 3.** Distribuição de casos por Covid-19 e média móvel semanal. Roraima–RR, 2020 a 2022.

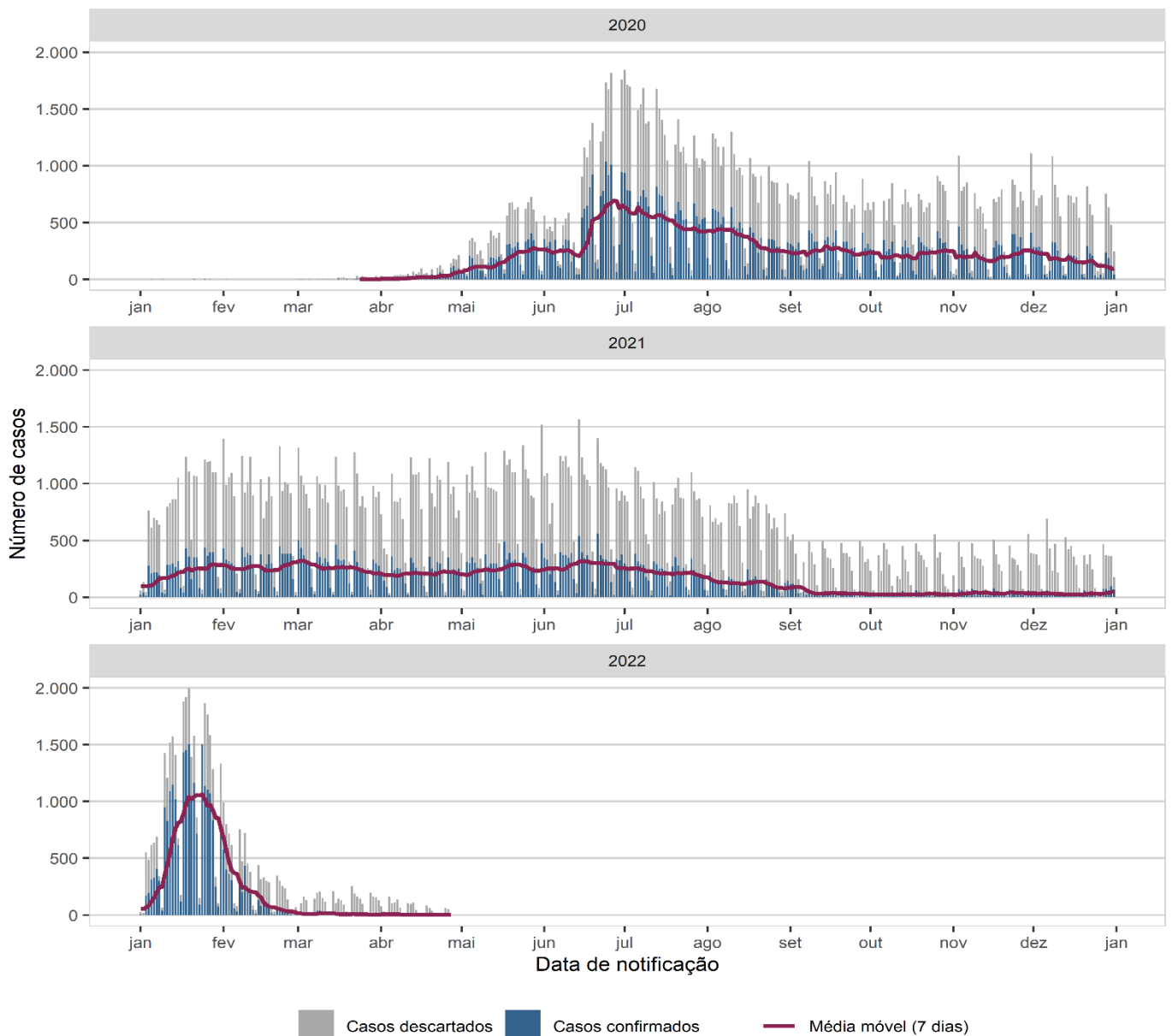

Fonte: Gerenciador de Ambiente Laboratorial/GAL – LACEN/RR.  
e-SUS Notifica/Ministério da Saúde. Disponível em: <https://notifica.saude.gov.br/login/>  
Dados atualizados em 27/04/2022 às 17:00 horas. Dados sujeitos à revisão.

**Tabela 2.** Distribuição das variantes do SARS-CoV-2 circulantes e identificadas por amostras coletadas em Roraima.

| Designação da Variante | Nº de amostras |
|------------------------|----------------|
| VOC* - Ômicron         | 20             |
| VOC - Gamma (P.1)      | 266            |
| VOC - Delta            | 35             |
| VOI** - Mu             | 1              |
| <b>TOTAL</b>           | <b>322</b>     |

Fonte: NCPFIT/DVE/CGVS/SESAU e LACEN-RR.  
Dados atualizados em 27/01/2022 às 10:00 horas. Relatório de Circulação de Linhagens de SARS-CoV-2 no estado de Roraima – 25/01/2022. \*VOC = variante de preocupação; \*\*VOI = variante de interesse.



# GOVERNO DO ESTADO DE RORAIMA SECRETARIA DE ESTADO DA SAÚDE

BOLETIM EPIDEMIOLÓGICO Nº 801 ATUALIZADO EM: 27/04/2022

**Tabela 3.** Distribuição dos casos confirmados de Covid-19, segundo faixa etária e sexo. Roraima – RR, 2020 a 2022.

| Faixa Etária    | Masculino     |             | Feminino      |             | Total          |      |
|-----------------|---------------|-------------|---------------|-------------|----------------|------|
|                 | N             | %           | N             | %           | N              | %    |
| Menor de 1 ano  | 534           | 0,8         | 546           | 0,6         | 1.080          | 0,7  |
| 1 a 4 anos      | 1.956         | 2,9         | 1.743         | 2,0         | 3.699          | 2,4  |
| 5 a 9 anos      | 1.921         | 2,8         | 2.060         | 2,4         | 3.981          | 2,6  |
| 10 a 19 anos    | 5.631         | 8,2         | 7.183         | 8,3         | 12.814         | 8,2  |
| 20 a 29 anos    | 12.670        | 18,5        | 16.875        | 19,4        | 29.545         | 19,0 |
| 30 a 39 anos    | 15.478        | 22,6        | 20.627        | 23,7        | 36.105         | 23,2 |
| 40 a 49 anos    | 13.353        | 19,5        | 17.879        | 20,6        | 31.232         | 20,1 |
| 50 a 59 anos    | 8.723         | 12,7        | 11.063        | 12,7        | 19.786         | 12,7 |
| 60 a 69 anos    | 5.019         | 7,3         | 5.853         | 6,7         | 10.872         | 7,0  |
| 70 a 79 anos    | 2.231         | 3,3         | 2.282         | 2,6         | 4.513          | 2,9  |
| 80 a 89 anos    | 782           | 1,1         | 746           | 0,9         | 1.528          | 1,0  |
| 90 anos ou mais | 147           | 0,2         | 145           | 0,2         | 292            | 0,2  |
| <b>Total</b>    | <b>68.445</b> | <b>44,0</b> | <b>87.002</b> | <b>56,0</b> | <b>155.447</b> |      |

Fonte: Gerenciador de Ambiente Laboratorial/GAL – LACEN/RR.

e-SUS Notifica/Ministério da Saúde. Disponível em: <https://notifica.saude.gov.br/login/>

Dados atualizados em 27/04/2022 às 17:00 horas. Dados sujeitos à revisão.

**Gráfico 4.** Distribuição dos casos confirmados de Covid-19, segundo faixa etária e sexo. Roraima – RR, 2020 a 2022.

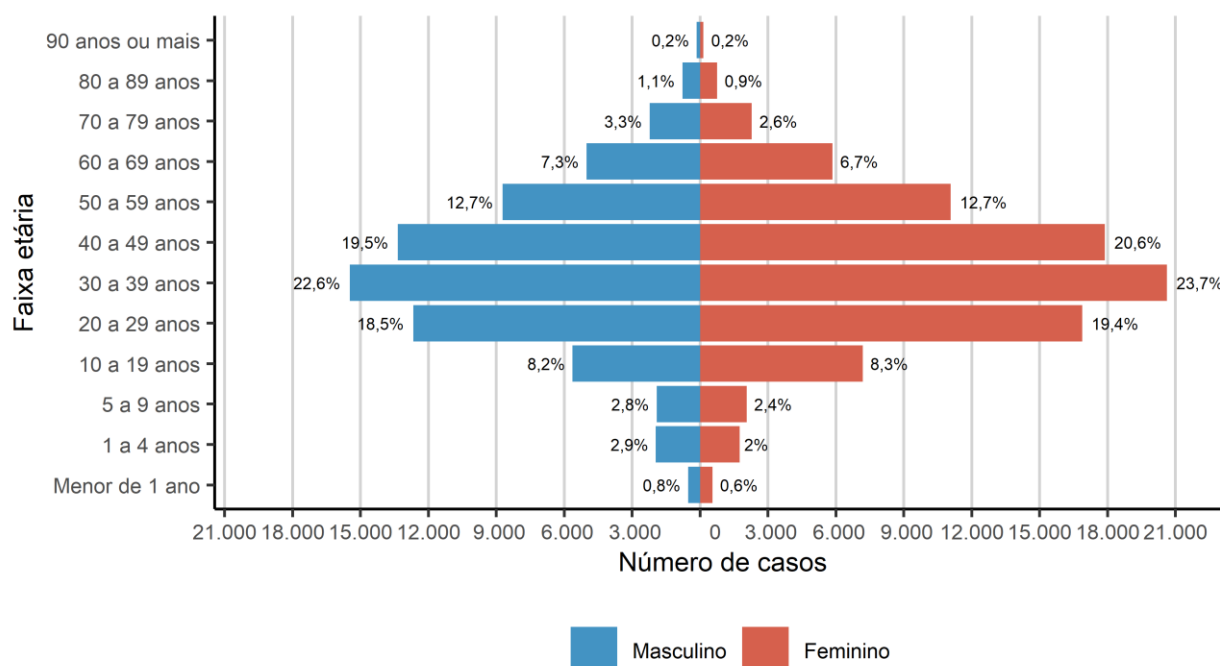

Fonte: Gerenciador de Ambiente Laboratorial/GAL – LACEN/RR.

e-SUS Notifica/Ministério da Saúde. Disponível em: <https://notifica.saude.gov.br/login/>

Dados atualizados em 27/04/2022 às 17:00 horas. Dados sujeitos à revisão.



# GOVERNO DO ESTADO DE RORAIMA SECRETARIA DE ESTADO DA SAÚDE

BOLETIM EPIDEMIOLÓGICO Nº 801

ATUALIZADO EM: 27/04/2022

**Tabela 4.** Distribuição dos óbitos confirmados, em investigação e outros óbitos confirmados por Síndrome Respiratória Aguda Grave (SRAG), segundo município de residência. Roraima – RR, 2020 a 2022.

| MUNICÍPIO             | SRAG POR Covid-19 | SRAG EM INVESTIGAÇÃO | SRAGS NÃO ESPECIFICADA |
|-----------------------|-------------------|----------------------|------------------------|
| Alto Alegre           | 39                | 0                    | 0                      |
| Amajari               | 25                | 0                    | 0                      |
| Boa Vista             | 1621              | 3                    | 1                      |
| Bonfim                | 36                | 2                    | 0                      |
| Cantá                 | 46                | 0                    | 0                      |
| Caracaraí             | 62                | 3                    | 0                      |
| Caroebe               | 21                | 1                    | 0                      |
| Iracema               | 18                | 1                    | 0                      |
| Mucajá                | 47                | 0                    | 0                      |
| Normandia             | 36                | 0                    | 0                      |
| Pacaraima             | 53                | 2                    | 0                      |
| Rorainópolis          | 72                | 2                    | 0                      |
| S. J. da Baliza       | 12                | 2                    | 0                      |
| São Luiz              | 14                | 0                    | 0                      |
| Uiramutã              | 23                | 1                    | 0                      |
| Outros Estados e País | 23                | 3                    | 0                      |
| <b>TOTAL</b>          | <b>2148</b>       | <b>20</b>            | <b>1</b>               |

Fonte: Sistema de Informação de Mortalidade/SIM/NSIS/DVE/CGVS/SESAU/RR.

Dados atualizados em 27/04/2022 às 17:00 horas. Dados sujeitos à revisão.

**OBS: Após investigação epidemiológica realizada pelo município de ocorrência, os óbitos considerados em investigação para SRAG serão reclassificados para Covid-19 ou não mediante confirmação laboratorial ou investigação epidemiológica domiciliar, além da possibilidade de ocorrer mudança no município de residência.**

**Gráfico 5.** Comorbidades e fatores de risco dos óbitos por Síndrome Respiratória Aguda Grave (SRAG) por Covid-19, SE 12 de 2020 a SE 11 de 2022. Roraima-RR, 2022.

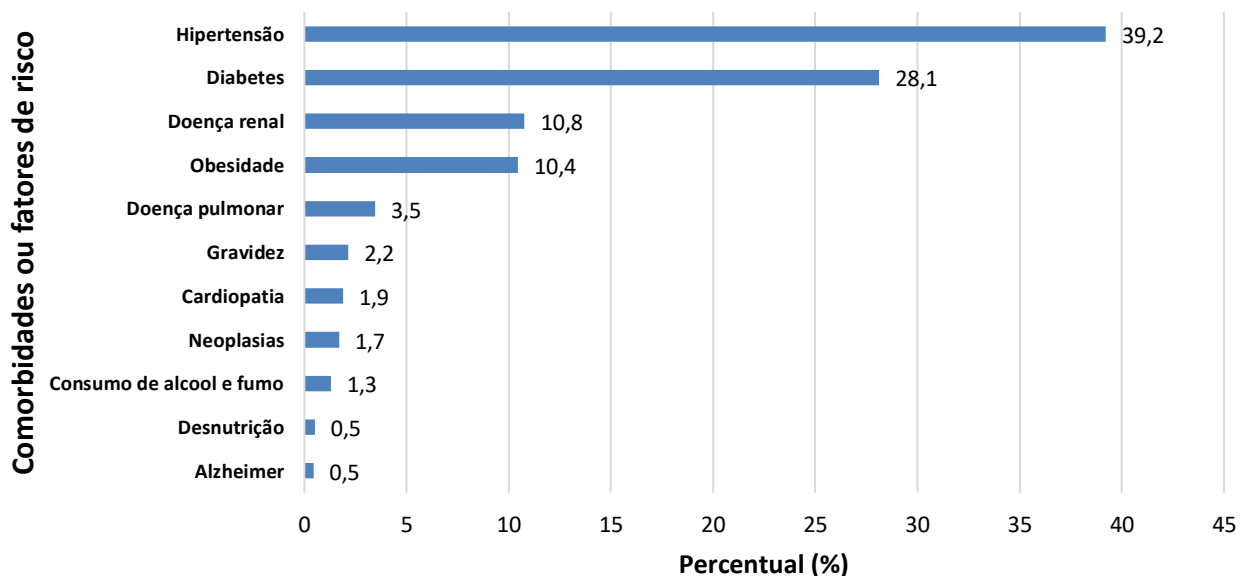

Fonte: Sistema de Informação de Mortalidade/SIM/NSIS/DVE/CGVS/SESAU/RR

Dados atualizados em 21/03/2022 às 11:00 horas. Dados sujeitos à revisão.

\*Dos 2.144 óbitos registrados no SIM por Covid-19, 49% dos óbitos apresentaram apenas uma comorbidade e/ou comorbidades associadas.



# GOVERNO DO ESTADO DE RORAIMA

## SECRETARIA DE ESTADO DA SAÚDE

BOLETIM EPIDEMIOLÓGICO Nº 801 ATUALIZADO EM: 27/04/2022

**Tabela 5.** Perfil sociodemográfico dos óbitos confirmados por Covid-19. Roraima – RR, 2020 a 2022.

| VARIÁVEIS                 | nº    | %     |
|---------------------------|-------|-------|
| <b>Sexo</b>               |       |       |
| Masculino                 | 1.266 | 58,9% |
| Feminino                  | 882   | 41,1% |
| <b>Faixa etária</b>       |       |       |
| Menor 1 ano               | 21    | 1,2%  |
| 1 a 4 anos                | 4     | 0,2%  |
| 5 a 9 anos                | 7     | 0,4%  |
| 10 a 19 anos              | 14    | 0,8%  |
| 20 a 29 anos              | 46    | 2,6%  |
| 30 a 39 anos              | 139   | 7,8%  |
| 40 a 49 anos              | 259   | 14,5% |
| 50 a 59 anos              | 404   | 22,6% |
| 60 a 69 anos              | 479   | 26,8% |
| 70 a 79 anos              | 417   | 23,3% |
| 80 a 89 anos              | 286   | 16,0% |
| 90 anos ou mais           | 72    | 4,0%  |
| <b>Raça/Cor</b>           |       |       |
| Branca                    | 433   | 20,2% |
| Preta                     | 72    | 3,4%  |
| Amarela                   | 6     | 0,3%  |
| Parda                     | 1369  | 63,7% |
| Indígena                  | 206   | 9,6%  |
| Ignorado                  | 62    | 2,9%  |
| <b>Nacionalidade</b>      |       |       |
| Brasil                    | 1995  | 92,9% |
| Venezuela                 | 124   | 5,8%  |
| Guiana Inglesa            | 10    | 0,5%  |
| Paraguai                  | 1     | 0,0%  |
| Peru                      | 4     | 0,2%  |
| Chile                     | 1     | 0,0%  |
| Colômbia                  | 2     | 0,1%  |
| Cuba                      | 3     | 0,1%  |
| China                     | 1     | 0,0%  |
| Haiti                     | 2     | 0,1%  |
| República centro-africana | 1     | 0,0%  |
| Republica Dominicana      | 1     | 0,0%  |
| Suíça                     | 1     | 0,0%  |
| Uruguai                   | 1     | 0,0%  |
| Grécia                    | 1     | 0,0%  |

Fonte: Sistema de Informação de Mortalidade/SIM/NSIS/DVE/CGVS/SESAU/RR.  
Dados atualizados em 27/04/2022 às 17:00 horas. Dados sujeitos à revisão.



GOVERNO DO ESTADO DE RORAIMA  
SECRETARIA DE ESTADO DA SAÚDE

BOLETIM EPIDEMIOLÓGICO Nº 801 ATUALIZADO EM: 27/04/2022

**Tabela 6.** Distribuição de óbitos confirmados por Covid-19, segundo data do óbito. Roraima – RR, 2021 e 2022.

| <b>Óbitos Confirmados no Sistema de Informação de Mortalidade - SIM<br/>(27/04/2022)</b> |          |
|--|----------|
| Óbitos confirmados nas últimas 24 horas <sup>1</sup>                                     | 0        |
| Óbitos confirmados distribuídos em outras datas*   | 1        |
| <b>Total</b>   | <b>1</b> |

Fonte: Sistema de Informação de Mortalidade/SIM/NSIS/DVE/CGVS/SESAU/RR

Dados atualizados em 27/04/2022 às 17:00 horas. Dados sujeitos à revisão.

\*Óbitos ocorridos em outras datas e inseridos no SIM na data de divulgação deste boletim.

<sup>1</sup>São considerados óbitos nas últimas 24 horas, os dados inseridos no SIM, no intervalo do período das 17 horas de cada dia.

**Tabela 7.** Distribuição de óbitos confirmados por Covid-19, segundo data do óbito. Roraima – RR, 2021 e 2022.

| <b>Data do óbito</b> | <b>Município</b> |
|----------------------|------------------|
| 19/04/2022           | Boa Vista        |

Fonte: Sistema de Informação de Mortalidade/SIM/NSIS/DVE/CGVS/SESAU/RR.

Dados atualizados em 27/04/2022 às 17:00 horas.

**Gráfico 6.** Distribuição dos óbitos confirmados por Covid-19 e em investigação, segundo Semana Epidemiológica. Roraima – RR, 2020 a 2022.

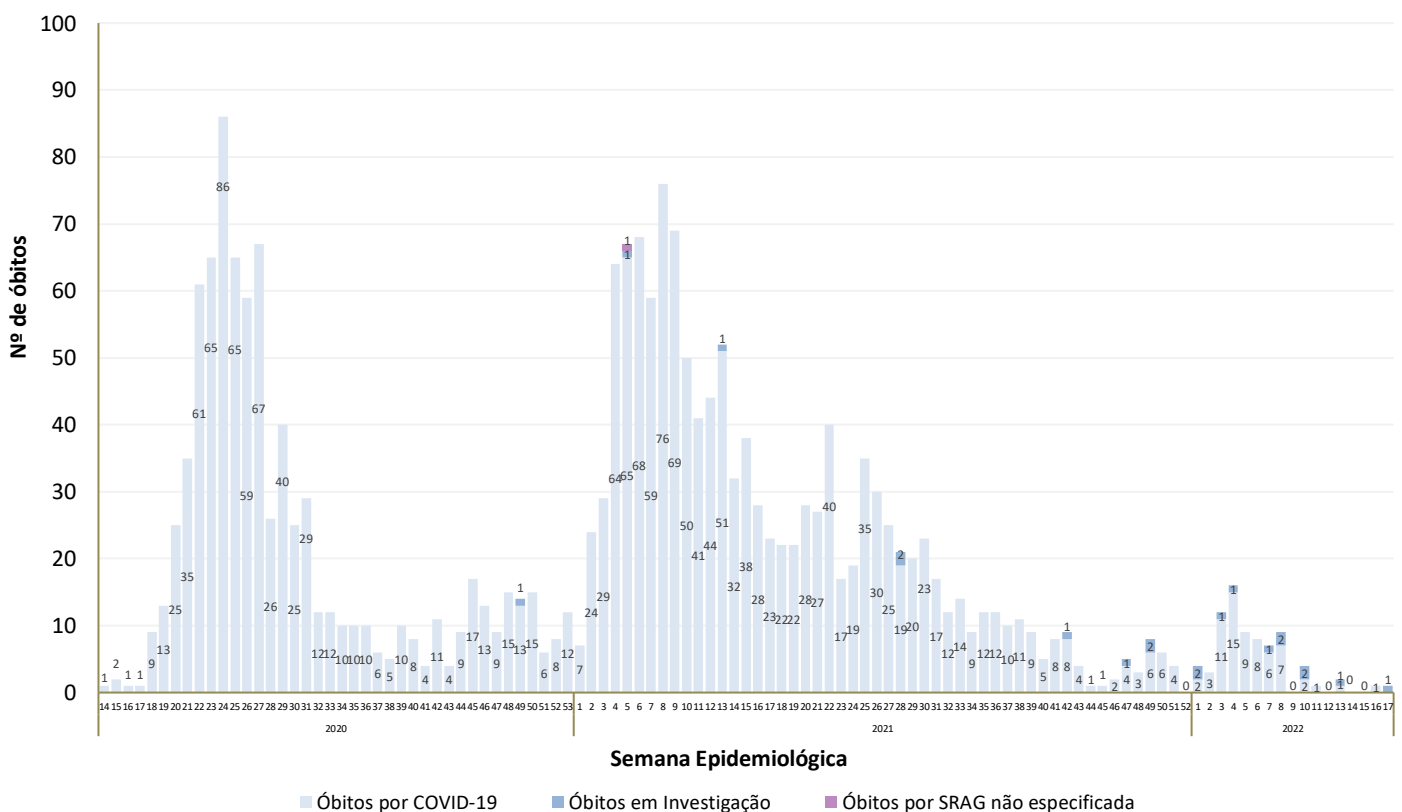

Fonte: Sistema de Informação de Mortalidade/SIM/NSIS/DVE/CGVS/SESAU/RR.  
Dados atualizados em 27/04/2022 às 17:00 horas. Dados sujeitos à revisão.





GOVERNO DO ESTADO DE RORAIMA  
SECRETARIA DE ESTADO DA SAÚDE

BOLETIM EPIDEMIOLÓGICO Nº 801

ATUALIZADO EM: 27/04/2022

**Tabela 8.** Distribuição de leitos hospitalares nas Unidades de Referência para Covid-19, segundo taxa de ocupação. Roraima – RR, 2022.

| Unidades Hospitalares   | Leitos existentes |                |                      |                |           |                | Leitos ocupados |                |                      |                |          |                 | Taxa de Ocupação % |                |                      |                |           |                |
|---|-------------------|----------------|----------------------|----------------|-----------|----------------|-----------------|----------------|----------------------|----------------|----------|-----------------|--------------------|----------------|----------------------|----------------|-----------|----------------|
|   | UTI               |                | Suporte Ventilatório |                | Clínicos  |                | UTI             |                | Suporte Ventilatório |                | Clínicos |                 | UTI                |                | Suporte Ventilatório |                | Clínicos  |                |
|   | Adulto            | RN/<br>Criança | Adulto               | RN/<br>Criança | Adulto    | RN/<br>Criança | Adulto          | RN/<br>Criança | Adulto               | RN/<br>Criança | Adulto   | RN/<br>Criança  | Adulto             | RN/<br>Criança | Adulto               | RN/<br>Criança | Adulto    | RN/<br>Criança |
| <b>Unidades Públicas</b>                                      |                   |                |                      |                |           |                |                 |                |                      |                |          |                 |                    |                |                      |                |           |                |
| Hospital da Criança Santo Antônio – HCSA*                     |                   | 5              | -                    | -              | -         | 49             | -               | 0              | -                    | -              | -        | 21 <sup>a</sup> | -                  | 0%             | -                    | -              | -         | 43%            |
| Hospital Geral de Roraima                                     | 8                 | -              | -                    | -              | 15        | -              | 0               | -              | -                    | -              | 0        | -               | 0%                 | -              | -                    | -              | 0%        |                |
| Pronto Atendimento Cosme e Silva**                            | -                 | -              | -                    | -              | -         | -              | -               | -              | -                    | -              | -        | -               | -                  | -              | -                    | -              | -         |                |
| Hospital Materno Infantil – HMINSN*                           | -                 | 9              | -                    | -              | 16        | 16             | -               | 1              | -                    | -              | 0        | 1               | -                  | 11%            | -                    | -              | 0%        | 6%             |
| Hospital Regional Governador Ottomar de Sousa Pinto – HRGOSP* | -                 | -              | -                    | -              | 11        | -              | -               | -              | -                    | -              | 0        | -               | -                  | -              | -                    | -              | 0%        | -              |
| <b>Total</b>  | <b>8</b>          | <b>14</b>      | <b>0</b>             | <b>-</b>       | <b>42</b> | <b>65</b>      | <b>0</b>        | <b>1</b>       | <b>0</b>             | <b>-</b>       | <b>0</b> | <b>22</b>       | <b>0%</b>          | <b>7%</b>      | <b>-</b>             | <b>-</b>       | <b>0%</b> | <b>34%</b>     |

Fonte: Unidades de Saúde Hospitalares. Dados atualizados em 27/04/2022 às 17:00 horas. Dados sujeitos à revisão.

\*\*A partir da data de 28/03/2022, o Pronto Atendimento Cosme e Silva atenderá os casos suspeitos de COVID-19, encaminhando os casos que necessitam de internação para o HGR, uma vez que o HERC está em processo de desativação.

<sup>a</sup> As 21 crianças internadas nos Leitos Clínicos do HCSA são suspeitas de COVID-19, aguardando resultados dos testes para confirmação ou não por SARS-CoV-2.

\* Os dados destas unidades são referentes aos dias 14/04/2022 (HCSA) e 26/04/2022 (HRGOSP e HMI).

**Tabela 9.** Distribuição de casos confirmados de Covid-19 entre profissionais da saúde segundo CBO. Roraima - RR, 2020 a 2022.

| Profissional da Saúde - CBO                                | Quantitativo |
|--|--------------|
| 3222 Técnicos e auxiliares de enfermagem                   | 1.639        |
| 2235 Enfermeiros e afins                                   | 646          |
| 225 Médico   | 278          |
| 515105 Agente Comunitário de Saúde                         | 262          |
| 2234 Farmacêuticos   | 156          |
| 2236 Fisioterapeutas                                       | 149          |
| 2232 Cirurgião-Dentista                                    | 110          |
| 3242 Técnico de laboratório de saúde ou bancos de sangue   | 92           |
| 515140 Agente de Combate a Endemias                        | 75           |
| 2515 Psicólogos e psicanalistas                            | 71           |
| 2237 Nutricionistas  | 72           |
| 251605 Assistente Social                                   | 69           |
| 3224 Técnicos de odontologia                               | 57           |
| 5152 Auxiliares de laboratório da saúde                    | 62           |
| 4221 Recepcionistas  | 47           |
| 5151 Trabalhadores em serviços de promoção e apoio à saúde | 38           |
| 1312 Gestores e especialistas de operações em empresas     | 33           |
| 352210 Agente de Saúde Pública                             | 33           |
| 2253 Médicos em medicina diagnóstica e terapêutica         | 26           |
| 766420 Auxiliar de Radiologia                              | 27           |
| 782320 Condutor de Ambulância                              | 28           |
| Outros   | 315          |
| <b>TOTAL</b>   | <b>4.285</b> |

Fonte: e-SUS Notifica/Ministério da Saúde. Disponível em: <https://notifica.saude.gov.br/login/>. Dados atualizados em 20/04/2022 às 15:30h.



# GOVERNO DO ESTADO DE RORAIMA SECRETARIA DE ESTADO DA SAÚDE

BOLETIM EPIDEMIOLÓGICO Nº 801 ATUALIZADO EM: 27/04/2022

**Tabela 10.** Distribuição dos casos notificados de Covid-19 na população Indígena dos Distritos Sanitários Especiais Indígenas (DSEI) Leste e Yanomami. Roraima – RR, 2020 a 2022.

| PÚBLICO       | CASOS CONFIRMADOS | CASOS DESCARTADOS | CASOS RECUPERADOS | ÓBITOS     |
|---------------|-------------------|-------------------|-------------------|------------|
| DSEI YANOMAMI | 2.158             | 1.208             | 2.136             | 22         |
| DSEI LESTE    | 4.904             | 6.408             | 4.250             | 114        |
| <b>TOTAL</b>  | <b>7.062</b>      | <b>7.616</b>      | <b>6.386</b>      | <b>136</b> |

Fonte: Ministério da Saúde. Secretaria Especial de Saúde Indígena.  
Boletim Epidemiológico nº 540/2022. Dados atualizados em: 18/04/2022 às 17:00h.  
Dados sujeitos a revisão.

**Gráfico 7.** Distribuição dos casos confirmados por Covid-19 entre a população indígena atendida pelo Subsistema de Atenção à Saúde Indígena do DSEI Leste e DSEI Yanomami, segundo semana epidemiológica de notificação. Roraima – RR, 2021 a 2022.

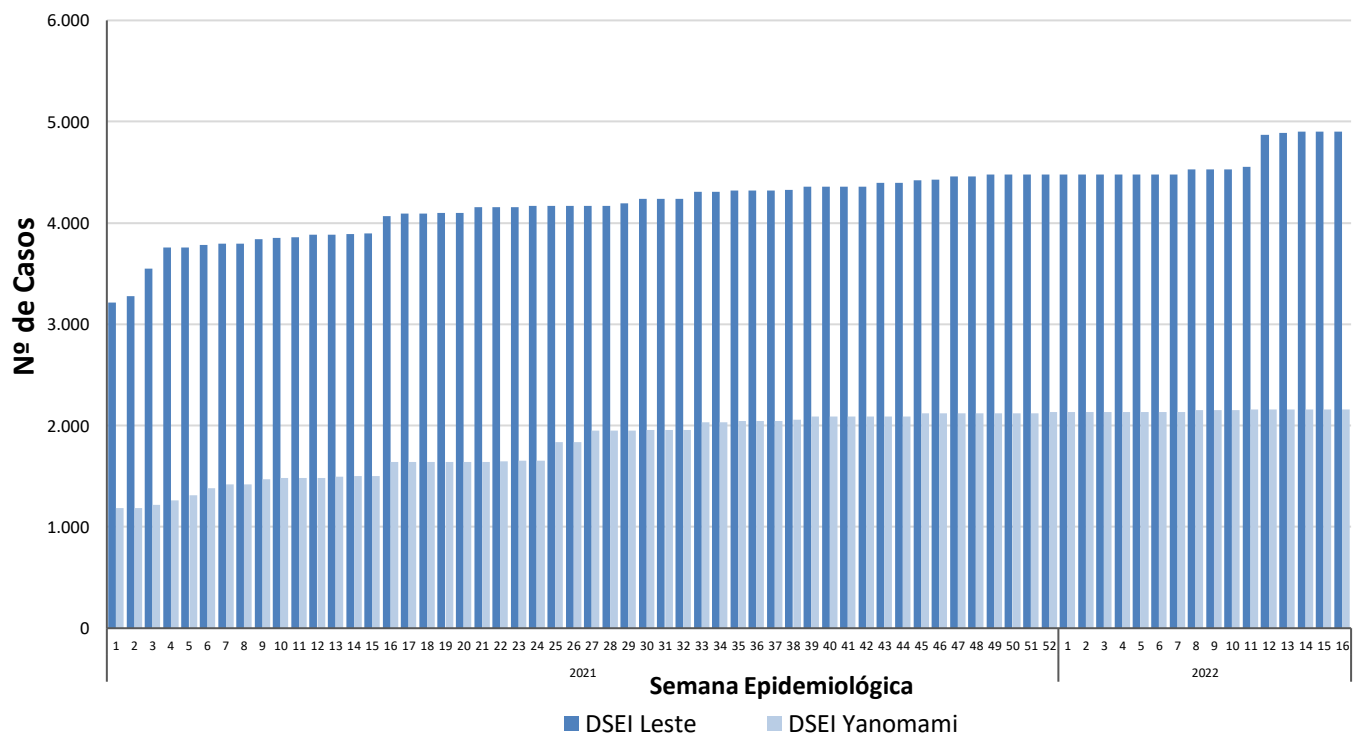

Fonte: Ministério da Saúde. Secretaria Especial de Saúde Indígena.  
Boletim Epidemiológico nº 540/2022. Dados atualizados em: 18/04/2022 às 17:00h.  
Dados sujeitos a revisão.



# GOVERNO DO ESTADO DE RORAIMA

## SECRETARIA DE ESTADO DA SAÚDE

BOLETIM EPIDEMIOLÓGICO Nº 801

ATUALIZADO EM: 27/04/2022

**Tabela 11.** Distribuição dos casos de Covid-19 em reeducandos, segundo Unidades do Sistema Prisional. Roraima – RR, 2010 e 2021.

| UNIDADE PRISIONAL   | CASOS CONFIRMADOS | CASOS RECUPERADOS | INTERNADOS | ÓBITOS    |
|---|-------------------|-------------------|------------|-----------|
| Penitenciária Agrícola de Monte Cristo - PAMC               | 87                | 86                | -          | 1         |
| Cadeia Pública Masculina de Boa Vista - CPMBV               | 110               | 100               | -          | 9         |
| Cadeia Pública Feminina de Boa Vista - CPFBV                | 42                | 42                | -          | -         |
| Centro de Progressão Penitenciária - CPP                    | 33                | 33                | -          | -         |
| Casa do Albergado de Boa Vista - CABV                       | 5                 | 5                 | -          | -         |
| Comando de Policiamento da Capital da Polícia Militar - CPC | 20                | 20                | -          | -         |
| <b>TOTAL</b>  | <b>297</b>        | <b>286</b>        | <b>0</b>   | <b>10</b> |

Fonte: Secretaria de Estado da Justiça e da Cidadania – SEJUC.

Dados atualizados em: 21/07/2021 às 14:57h. Dados sujeitos a revisão.

**Tabela 12.** Distribuição dos casos de Covid-19 em servidores, segundo Unidades do Sistema Prisional. Roraima – RR, 2020 e 2021.

| UNIDADE PRISIONAL  | CASOS CONFIRMADOS | CASOS RECUPERADOS | SERVIDORES ISOLADOS | CASOS CONFIRMADOS (FTIP)* | CASOS RECUPERADOS (FTIP)* | SERVIDORES ISOLADOS | ÓBITOS   |
|--|-------------------|-------------------|---------------------|---------------------------|---------------------------|---------------------|----------|
| Penitenciária Agrícola de Monte Cristo - PAMC            | 57                | 57                | -                   | 43                        | 43                        | -                   | -        |
| Cadeia Pública Masculina de Boa Vista - CPMBV            | 21                | 19                | -                   | -                         | -                         | -                   | -        |
| Cadeia Pública Feminina de Boa Vista - CPFBV             | 20                | 20                | -                   | -                         | -                         | -                   | -        |
| Centro de Progressão Penitenciária - CPP                 | 13                | 13                | -                   | -                         | -                         | -                   | -        |
| Casa do Albergado de Boa Vista - CABV                    | 2                 | 2                 | -                   | -                         | -                         | -                   | -        |
| Secretaria de Estado de Segurança Pública - SEJUC (Sede) | 44                | 43                | -                   | -                         | -                         | -                   | 1        |
| <b>TOTAL</b>   | <b>157</b>        | <b>154</b>        | <b>0</b>            | <b>43</b>                 | <b>43</b>                 | <b>0</b>            | <b>1</b> |

Fonte: Secretaria de Estado da Justiça e da Cidadania – SEJUC.

Dados atualizados em: 21/07/2021 às 14:57h. Dados sujeitos a revisão.

\*Força-Tarefa de Intervenção Penitenciária – FTIP. <sup>1</sup>O valor que constava neste campo estava incorreto, o certo é 52.



GOVERNO DO ESTADO DE RORAIMA  
SECRETARIA DE ESTADO DA SAÚDE

BOLETIM EPIDEMIOLÓGICO Nº 801 ATUALIZADO EM: 27/04/2022

**Quadro 1.** Quadro explicativo indicando fontes de dados e conceitos utilizados no Boletim.

| ITENS                         | DEFINIÇÃO/ CRITÉRIO DE CÁLCULO  | FONTE  |
|-------------------------------|---|--|
| Caso Suspeito de COVID-19     | <p><b>DEFINIÇÃO 1: SÍNDROME GRIPAL (SG)</b><br/>Indivíduo com quadro respiratório agudo, caracterizado por pelo menos dois (2) dos seguintes sinais e sintomas: febre (mesmo que referida), calafrios, dor de garganta, dor de cabeça, tosse, coriza, distúrbios olfativos ou distúrbios gustativos.<br/>OBS:<br/>- Em crianças: além dos itens anteriores considera-se também obstrução nasal, na ausência de outro diagnóstico específico.<br/>- Em idosos: deve-se considerar também critérios específicos de agravamento como síncope, confusão mental, sonolência excessiva, irritabilidade e inapetência.<br/>Na suspeita de COVID-19, a febre pode estar ausente e sintomas gastrointestinais (diarreia) podem estar presentes.</p> <p><b>DEFINIÇÃO 2: SÍNDROME RESPIRATÓRIA AGUDA GRAVE (SRAG)</b><br/>Indivíduo com SG que apresente: dispneia/desconforto respiratório OU pressão ou dor persistente no tórax OU saturação de O<sub>2</sub> menor que 95% em ar ambiente OU coloração azulada (cianose) dos lábios ou rosto.<br/>OBS:<br/>- Em crianças: além dos itens anteriores, observar os batimentos de asa de nariz, cianose, tiragem intercostal, desidratação e inapetência;<br/>Para efeito de notificação no Sivep-Gripe, devem ser considerados os casos de SRAG hospitalizados ou os óbitos por SRAG independente de hospitalização.</p> | <p><a href="https://portalarquivos.saude.gov.br/images/af_gvs_coronavirus_6ago20_ajustes-finais-2.pdf">https://portalarquivos.saude.gov.br/images/af_gvs_coronavirus_6ago20_ajustes-finais-2.pdf</a></p> |
| Caso Descartado para COVID-19 | <p>Caso de SG para o qual houve identificação de outro agente etiológico confirmado por método laboratorial específico, excluindo-se a possibilidade de uma co-infecção, OU confirmação por causa não infecciosa, atestada pelo médico responsável.<br/>Ressalta-se que um exame negativo para COVID-19 isoladamente não é suficiente para descartar um caso para COVID-19.<br/><b>O registro de casos descartados de SG para COVID-19 deve ser feito no e-SUS notifica</b><br/>(<a href="https://notifica.saude.gov.br/notificacoes">https://notifica.saude.gov.br/notificacoes</a>)</p>   | <p><a href="https://portalarquivos.saude.gov.br/images/af_gvs_coronavirus_6ago20_ajustes-finais-2.pdf">https://portalarquivos.saude.gov.br/images/af_gvs_coronavirus_6ago20_ajustes-finais-2.pdf</a></p> |



GOVERNO DO ESTADO DE RORAIMA  
SECRETARIA DE ESTADO DA SAÚDE

BOLETIM EPIDEMIOLÓGICO Nº 801

ATUALIZADO EM: 27/04/2022

| ITENS                       | DEFINIÇÃO/ CRITÉRIO DE CÁLCULO   | FONTE  |
|-----------------------------|--|--|
| Caso Confirmado de COVID-19 | <p><b>POR CRITÉRIO CLÍNICO</b><br/>Caso de SG ou SRAG associado a anosmia (disfunção olfativa) <b>OU</b> ageusia (disfunção gustatória) aguda sem outra causa pregressa.</p> <p><b>POR CRITÉRIO CLÍNICO-EPIDEMIOLÓGICO</b><br/>Caso de SG ou SRAG com histórico de contato próximo ou domiciliar, nos 14 dias anteriores ao aparecimento dos sinais e sintomas com caso confirmado para COVID-19.</p> <p><b>POR CRITÉRIO CLÍNICO-IMAGEM</b><br/>Caso de SG ou SRAG ou óbito por SRAG que não foi possível confirmar por critério laboratorial E que apresente pelo menos uma (1) das seguintes alterações tomográficas:<br/>- OPACIDADE EM VIDRO FOSCO periférico, bilateral, com ou sem consolidação ou linhas intralobulares visíveis (“pavimentação”), <b>OU</b><br/>- OPACIDADE EM VIDRO FOSCO multifocal de morfologia arredondada com ou sem consolidação ou linhas intralobulares visíveis (“pavimentação”), <b>OU</b><br/>- SINAL DE HALO REVERSO ou outros achados de pneumonia em organização (observados posteriormente na doença).</p> <p><b>POR CRITÉRIO LABORATORIAL</b><br/>Caso de SG ou SRAG com teste de:<br/><b>BIOLOGIA MOLECULAR:</b> resultado DETECTÁVEL para SARS-CoV-2 realizado pelo método RT-qPCR em tempo real.</p> <p><b>IMUNOLÓGICO:</b> resultado REAGENTE para IgM, IgA e/ou IgG* realizado pelos seguintes métodos:<br/>- Ensaio imunoenzimático (Enzyme-Linked Immunosorbent Assay - ELISA);<br/>- Imunocromatografia (teste rápido) para detecção de anticorpos;<br/>- Imunoensaio por Eletroquimioluminescência (ECLIA).</p> <p><b>PESQUISA DE ANTÍGENO:</b> resultado REAGENTE para SARS-CoV-2 pelo método de Imunocromatografia para detecção de antígeno.</p> <p>OBS: *Considerar o resultado IgG reagente como critério laboratorial confirmatório somente em indivíduos sem diagnóstico laboratorial anterior para COVID-19.</p> | <p><a href="https://portalarquivos.saude.gov.br/images/af_gvs_coronavirus_6ago20_ajustes-finais-2.pdf">https://portalarquivos.saude.gov.br/images/af_gvs_coronavirus_6ago20_ajustes-finais-2.pdf</a></p> |



# GOVERNO DO ESTADO DE RORAIMA SECRETARIA DE ESTADO DA SAÚDE

BOLETIM EPIDEMIOLÓGICO Nº 801

ATUALIZADO EM: 27/04/2022

| ITENS   | DEFINIÇÃO/ CRITÉRIO DE CÁLCULO  | FONTE   |
|---|---|---|
| Caso Confirmado de COVID-19                   | <b>POR CRITÉRIO LABORATORIAL EM INDIVÍDUO ASSINTOMÁTICO</b><br>Indivíduo ASSINTOMÁTICO com resultado de exame:<br><b>BIOLOGIA MOLECULAR:</b> resultado DETECTÁVEL para SARS-CoV-2 realizado pelo método RT-qPCR em tempo real.<br><b>PESQUISA DE ANTÍGENO:</b> resultado REAGENTE para SARS-CoV-2 pelo método de Imunocromatografia para detecção de antígeno.  | <a href="https://portalarquivos.saude.gov.br/images/af_gvs_coronavirus_6ago20_ajustes-finais-2.pdf">https://portalarquivos.saude.gov.br/images/af_gvs_coronavirus_6ago20_ajustes-finais-2.pdf</a> |
| Caso de SG ou SRAG não Especificada           | Caso de SG ou de SRAG para o qual não houve identificação de nenhum outro agente etiológico OU que não foi possível coletar/processar amostra clínica para diagnóstico laboratorial, OU que não foi possível confirmar por critério clínico-epidemiológico, clínico-imagem ou clínico.  | <a href="https://portalarquivos.saude.gov.br/images/af_gvs_coronavirus_6ago20_ajustes-finais-2.pdf">https://portalarquivos.saude.gov.br/images/af_gvs_coronavirus_6ago20_ajustes-finais-2.pdf</a> |
| Óbito por COVID -19                           | Óbito que teve resultado laboratorial confirmado para a doença  | <a href="https://portalarquivos.saude.gov.br/image/s/pdf/2020/May/19/COD-16.05.2020_corrigido_.pdf">https://portalarquivos.saude.gov.br/image/s/pdf/2020/May/19/COD-16.05.2020_corrigido_.pdf</a> |
| Gerenciador de Ambiente Laboratorial - GAL    | Gerenciador das rotinas, acompanhamento das etapas para realização dos exames/ ensaios e a obtenção de relatórios de produção/epidemiológicos/analíticos  | <a href="https://gal.roraima.sus.gov.br">https://gal.roraima.sus.gov.br</a>   |
| Sistema de Informação sobre Mortalidade - SIM | Sistema de Informação para a obtenção regular de dados sobre mortalidade no país  | <a href="http://www2.datasus.gov.br/DATA_SUS/in dex.php/?area=060701">http://www2.datasus.gov.br/DATA_SUS/in dex.php/?area=060701</a>   |
| e-SUS Notifica                                | Ferramenta de registro de notificação de casos suspeitos e confirmados do Novo Coronavírus 2019   | <a href="https://datasus.saude.gov.br/notifica/">https://datasus.saude.gov.br/notifica/</a>   |
| Saúde Indígena                                | <b>CASO SUSPEITO:</b> caso que saiu da aldeia e retornou nos últimos 14 dias (de local com transmissão local ou comunitária) e que apresente sinais/sintomas respiratórios. Ou caso que não saiu da aldeia e que teve contato próximo com caso suspeito ou confirmado de COVID-19 nos últimos 14 dias e que apresente sinais/sintomas respiratórios.<br><b>CASO CONFIRMADO:</b> caso com resultado positivo em RT-PCR em tempo real, pelo protocolo Charité, e/ou Teste Rápido.<br><b>INFECTADO ATUAL:</b> Caso confirmado para COVID-19, com infecção ativa, que ainda não completou 14 dias em isolamento domiciliar, a contar da data de início dos sintomas, ou, em caso de internação hospitalar, que ainda não recebeu alta médica.<br><b>CASO DESCARTADO:</b> Caso que se enquadre na definição de suspeito E apresente resultado laboratorial negativo para SARS-CoV2 OU confirmação laboratorial para outro agente etiológico.<br><b>CASO CURADO:</b> Casos em isolamento domiciliar: casos confirmados que passaram por 14 dias em isolamento domiciliar, a contar da data de início dos sintomas E que estão assintomáticos. Casos em internação hospitalar: diante da avaliação médica. | <a href="https://saudeindigena1.websiteseuro.com/coronavirus/dsei/">https://saudeindigena1.websiteseuro.com/coronavirus/dsei/</a>   |