

BOLETIM EPIDEMIOLÓGICO SOBRE A DOENÇA PELO CORONAVÍRUS 2019 (COVID-19)

CENÁRIO EPIDEMIOLÓGICO DE RORAIMA

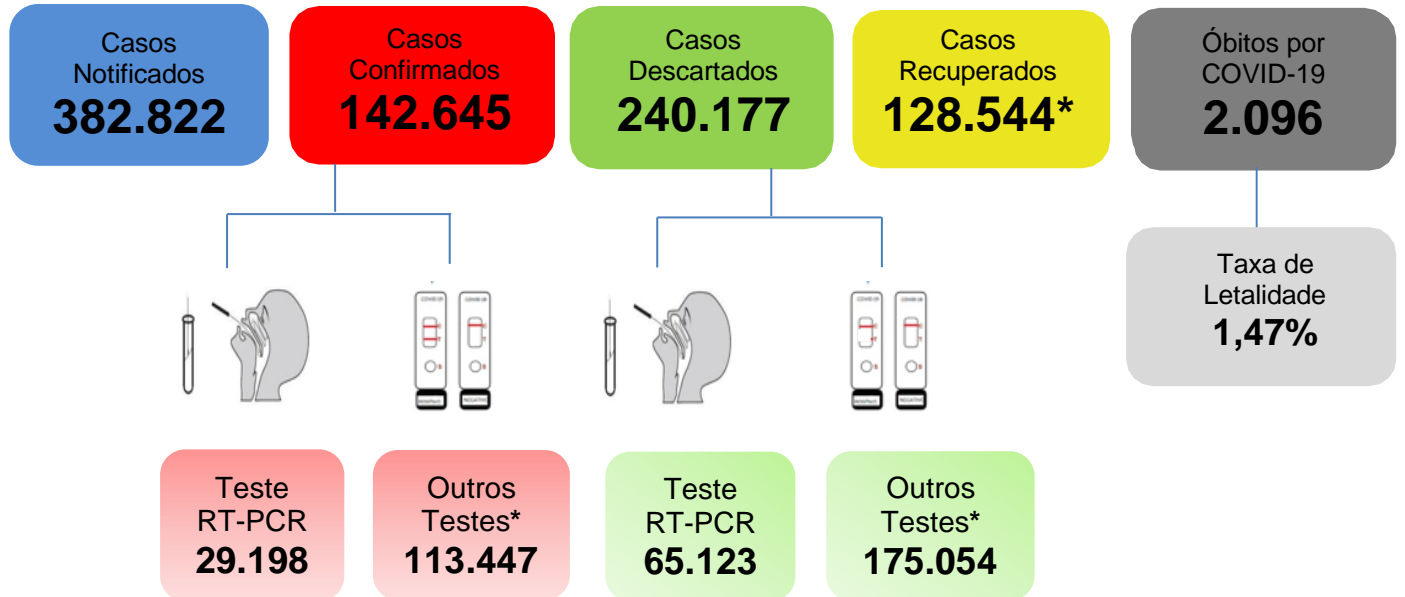

* Os dados do e-SUS Notifica não foram atualizados nesta data por instabilidade no Sistema, influenciando no quantitativo de Casos Confirmados e descartados referentes a Outros Testes.

Figura 1. Marcos da COVID-19 no mundo, no Brasil, na Região Norte e no estado de Roraima.

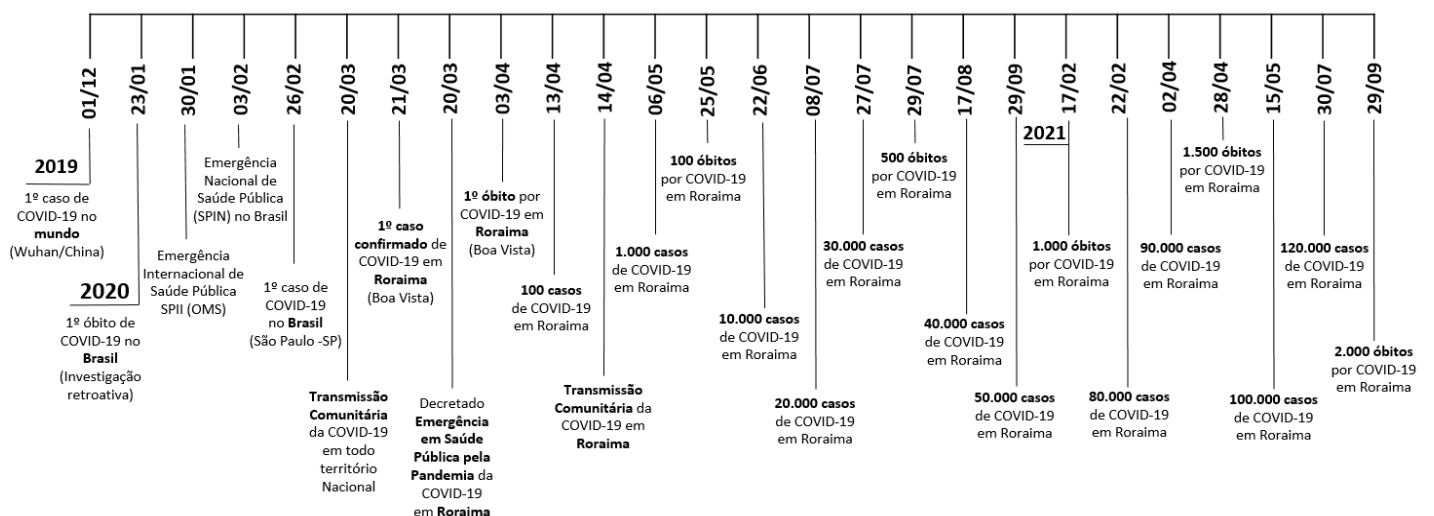

Fonte: Ministério da Saúde. Disponível em: <https://covid.saude.gov.br/>

Gerenciador de Ambiente Laboratorial/GAL – LACEN/RR.

e-SUS Notifica/Ministério da Saúde. Disponível em: <https://notifica.saude.gov.br/login/>

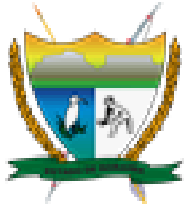

GOVERNO DO ESTADO DE RORAIMA SECRETARIA DE ESTADO DA SAÚDE

BOLETIM EPIDEMIOLÓGICO Nº 724 ATUALIZADO EM: 31/01/2022

Tabela 1. Distribuição dos casos notificados de COVID-19, segundo município de residência. Roraima – RR, 2020 a 2022.

| MUNICÍPIOS | NOTIFICADOS | CONFIRMADOS | RECUPERADOS | DESCARTADOS |
|-----------------|----------------|----------------|----------------|----------------|
| Alto Alegre | 5.583 | 2.060 | 1.663 | 3.523 |
| Amajari | 3.597 | 1.220 | 1.176 | 2.377 |
| Boa Vista | 298.224 | 109.819 | 98.905 | 188.405 |
| Bonfim | 7.908 | 2.744 | 2.527 | 5.164 |
| Cantá | 7.231 | 3.380 | 2.567 | 3.851 |
| Caracarái | 6.864 | 2.881 | 2.665 | 3.983 |
| Caroebe | 4.917 | 2.124 | 2.043 | 2.793 |
| Iracema | 3.317 | 1.462 | 1.422 | 1.855 |
| Mucajaí | 6.420 | 2.619 | 2.368 | 3.801 |
| Normandia | 1.730 | 688 | 614 | 1.042 |
| Pacaraima | 10.336 | 2.623 | 2.428 | 7.713 |
| Rorainópolis | 9.616 | 3.718 | 3.373 | 5.898 |
| S. J. da Baliza | 4.494 | 1.756 | 1.669 | 2.738 |
| São Luiz | 2.584 | 821 | 710 | 1.763 |
| Uiramutã | 2.050 | 1.292 | 1.194 | 758 |
| Outros** | 7.951 | 3.438 | 3.220 | 4.513 |
| TOTAL | 382.822 | 142.645 | 128.544 | 240.177 |

Fonte: Gerenciador de Ambiente Laboratorial/GAL – LACEN/RR.

e-SUS Notifica/Ministério da Saúde. Disponível em: <https://notifica.saude.gov.br/login/>

Dados atualizados em 31/01/2022 às 17:00 horas. Dados sujeitos à revisão.

*Em reunião realizada com os representantes do Centro de Operações de Emergência – COE RR, e de acordo com a ATA transcrita da reunião, ficou pactuado que casos confirmados para COVID-19 com 21 dias de resultado positivo a partir da data de notificação, serão considerados recuperados, sendo assim, analisados e computados neste boletim.

****OBS: Devido algumas mudanças no banco de dados Notifica relacionados as notificações de casos que possuem residência em outros estados ou País, os dados destas localidades permanecerão fixas até a última atualização, no dia 05/03/2021, sendo atualizadas somente mediante esclarecimentos pela equipe técnica do DataSUS/MS relativas aos critérios utilizados para tais mudanças dessas notificações.**

Gráfico 1. Distribuição de casos confirmados acumulado por COVID-19 por semana epidemiológica de notificação. Roraima–RR, 2021 e 2022.

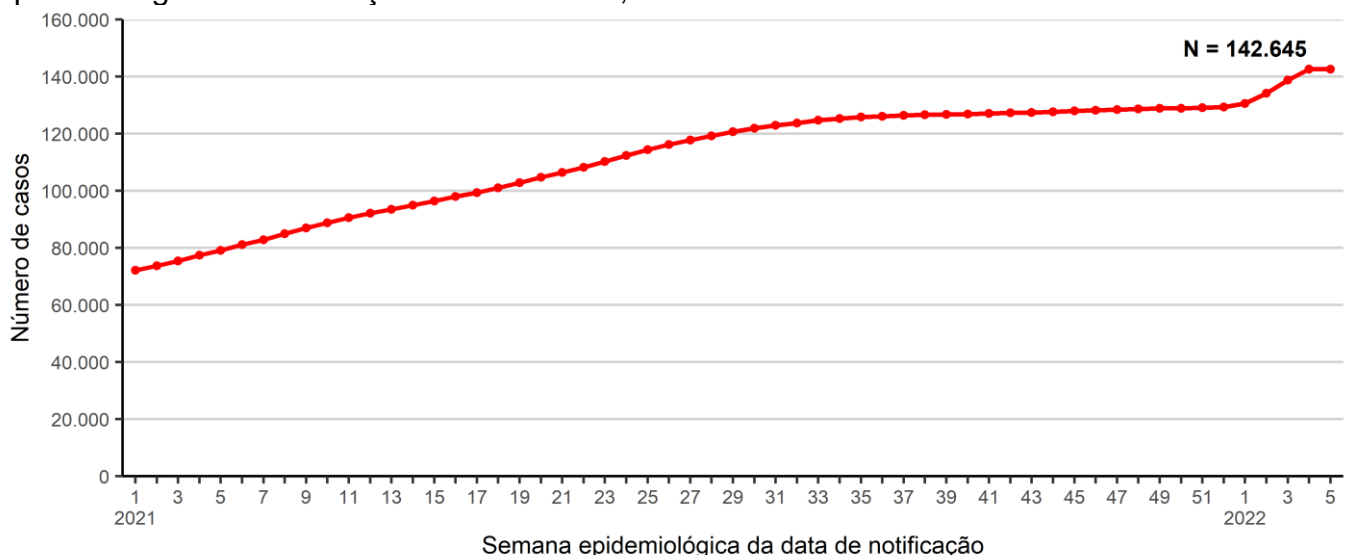

Fonte: Gerenciador de Ambiente Laboratorial/GAL – LACEN/RR.

e-SUS Notifica/Ministério da Saúde. Disponível em: <https://notifica.saude.gov.br/login/>

Dados atualizados em 31/01/2022 às 17:00 horas. Dados sujeitos à revisão.



GOVERNO DO ESTADO DE RORAIMA SECRETARIA DE ESTADO DA SAÚDE

BOLETIM EPIDEMIOLÓGICO Nº 724 ATUALIZADO EM: 31/01/2022

Gráfico 2. Distribuição dos casos confirmados de COVID-19 por semana epidemiológica de notificação. Roraima–RR, 2020 a 2022.

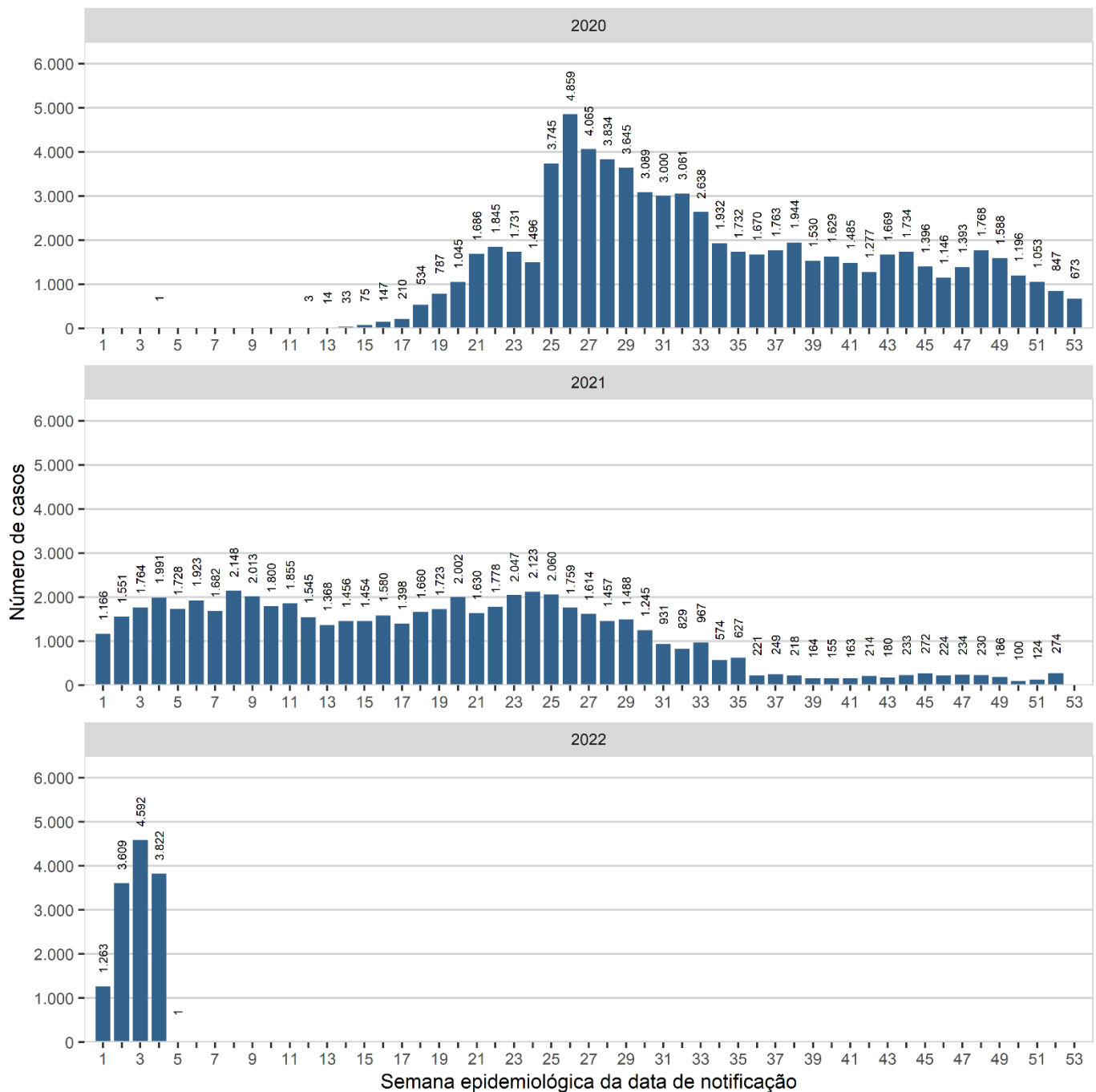

Fonte: Gerenciador de Ambiente Laboratorial/GAL – LACEN/RR; e-SUS Notifica/Ministério da Saúde.

Disponível em: <https://notifica.saude.gov.br/login/>

Dados atualizados em 31/01/2022 às 17:00 horas. Dados sujeitos à revisão.

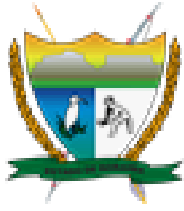

GOVERNO DO ESTADO DE RORAIMA SECRETARIA DE ESTADO DA SAÚDE

BOLETIM EPIDEMIOLÓGICO Nº 724 ATUALIZADO EM: 31/01/2022

Gráfico 3. Distribuição de casos por COVID-19 e média móvel semanal. Roraima–RR, 2020 a 2022.

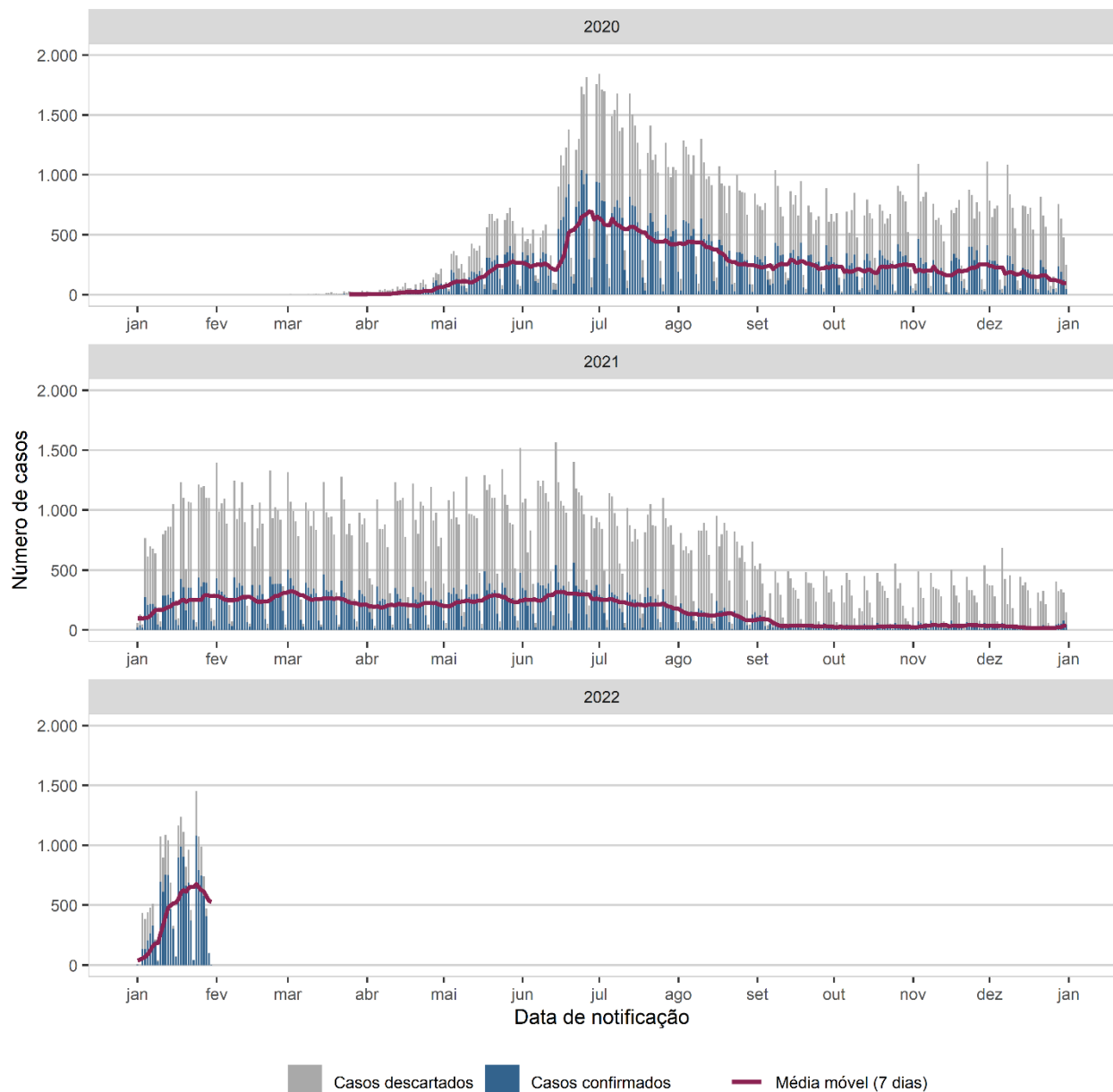

Fonte: Gerenciador de Ambiente Laboratorial/GAL – LACEN/RR.
e-SUS Notifica/Ministério da Saúde. Disponível em: <https://notifica.saude.gov.br/login/>
Dados atualizados em 31/01/2022 às 17:00 horas. Dados sujeitos à revisão.

Tabela 2. Distribuição das variantes do SARS-CoV-2 circulantes e identificadas por amostras coletadas em Roraima.

| Designação da Variante | Nº de amostras |
|------------------------|----------------|
| VOC* - Ômicron | 20 |
| VOC - Gamma (P.1) | 266 |
| VOC - Delta | 35 |
| VOI** - Mu | 1 |
| TOTAL | 322 |

Fonte: NCPFIT/DVE/CGVS/SESAU e LACEN-RR.
Dados atualizados em 27/01/2022 às 10:00 horas. Relatório de Circulação de Linhagens de SARS-CoV-2 no estado de Roraima – 25/01/2022. *VOC = variante de preocupação; **VOI = variante de interesse.

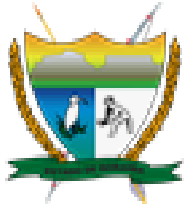

GOVERNO DO ESTADO DE RORAIMA SECRETARIA DE ESTADO DA SAÚDE

BOLETIM EPIDEMIOLÓGICO Nº 724 ATUALIZADO EM: 31/01/2022

Tabela 3. Distribuição dos casos confirmados de COVID-19, segundo faixa etária e sexo. Roraima – RR, 2020 a 2022.

| Faixa Etária | Masculino | | Feminino | | Total | |
|-----------------|---------------|-------------|---------------|-------------|----------------|------|
| | N | % | N | % | N | % |
| Menor de 1 ano | 497 | 0,8 | 505 | 0,6 | 1.002 | 0,7 |
| 1 a 4 anos | 1.859 | 2,9 | 1.657 | 2,1 | 3.516 | 2,5 |
| 5 a 9 anos | 1.750 | 2,8 | 1.870 | 2,4 | 3.620 | 2,5 |
| 10 a 19 anos | 5.157 | 8,2 | 6.574 | 8,3 | 11.731 | 8,2 |
| 20 a 29 anos | 11.691 | 18,5 | 15.420 | 19,4 | 27.111 | 19,0 |
| 30 a 39 anos | 14.324 | 22,7 | 18.852 | 23,7 | 33.176 | 23,3 |
| 40 a 49 anos | 12.304 | 19,5 | 16.325 | 20,5 | 28.629 | 20,1 |
| 50 a 59 anos | 8.021 | 12,7 | 10.066 | 12,7 | 18.087 | 12,7 |
| 60 a 69 anos | 4.625 | 7,3 | 5.372 | 6,8 | 9.997 | 7,0 |
| 70 a 79 anos | 2.040 | 3,2 | 2.076 | 2,6 | 4.116 | 2,9 |
| 80 a 89 anos | 712 | 1,1 | 685 | 0,9 | 1.397 | 1,0 |
| 90 anos ou mais | 136 | 0,2 | 127 | 0,2 | 263 | 0,2 |
| Total | 63.116 | 44,2 | 79.529 | 55,8 | 142.645 | |

Fonte: Gerenciador de Ambiente Laboratorial/GAL – LACEN/RR.
e-SUS Notifica/Ministério da Saúde. Disponível em: <https://notifica.saude.gov.br/login/>
Dados atualizados em 31/01/2022 às 17:00 horas. Dados sujeitos à revisão.

Gráfico 4. Distribuição dos casos confirmados de COVID-19, segundo faixa etária e sexo. Roraima – RR, 2020 a 2022.

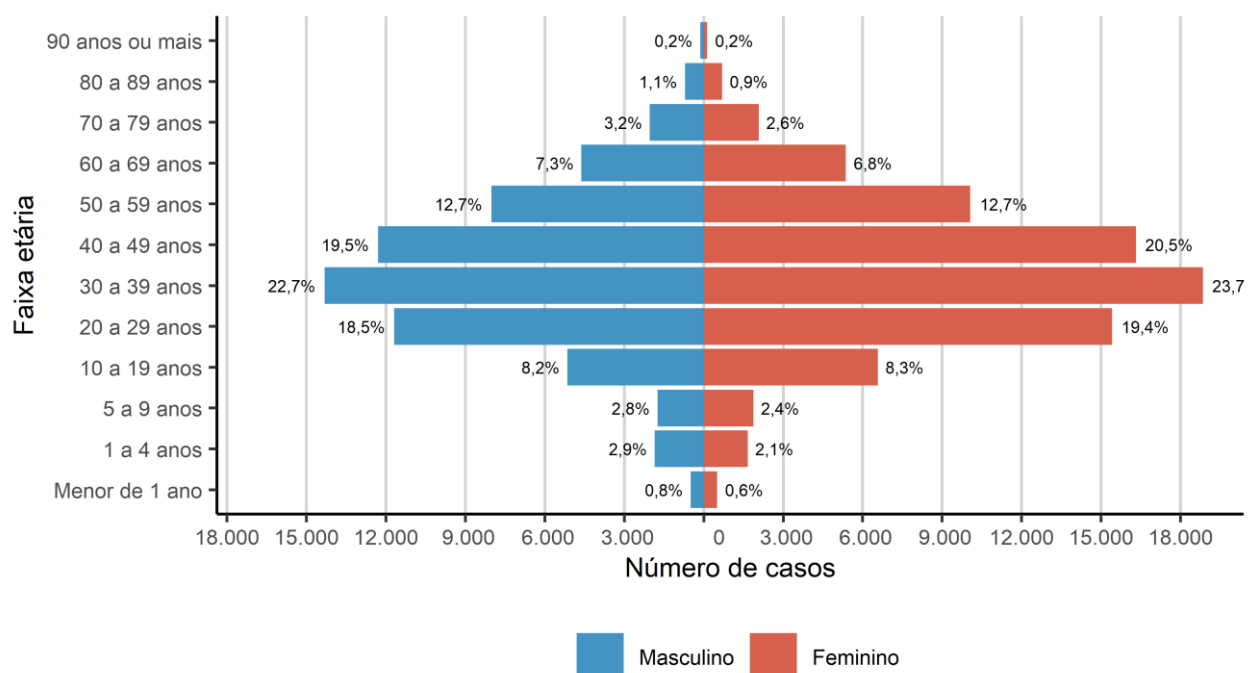

Fonte: Gerenciador de Ambiente Laboratorial/GAL – LACEN/RR.
e-SUS Notifica/Ministério da Saúde. Disponível em: <https://notifica.saude.gov.br/login/>
Dados atualizados em 31/01/2022 às 17:00 horas. Dados sujeitos à revisão.

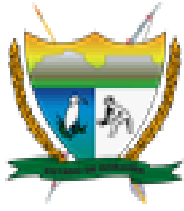

GOVERNO DO ESTADO DE RORAIMA SECRETARIA DE ESTADO DA SAÚDE

BOLETIM EPIDEMIOLÓGICO Nº 724 ATUALIZADO EM: 31/01/2022

Tabela 4. Distribuição dos óbitos confirmados, em investigação e outros óbitos confirmados por Síndrome Respiratória Aguda Grave (SRAG), segundo município de residência. Roraima – RR, 2020 a 2022.

| MUNICÍPIO | SRAG POR COVID-19 | SRAG EM INVESTIGAÇÃO | SRAGS NÃO ESPECIFICADA |
|-----------------------|-------------------|----------------------|------------------------|
| Alto Alegre | 39 | 0 | 0 |
| Amajari | 25 | 0 | 0 |
| Boa Vista | 1584 | 12 | 1 |
| Bonfim | 36 | 1 | 0 |
| Cantá | 42 | 0 | 0 |
| Caracarái | 61 | 1 | 0 |
| Caroebe | 21 | 1 | 0 |
| Iracema | 18 | 0 | 0 |
| Mucajái | 47 | 0 | 0 |
| Normandia | 36 | 0 | 0 |
| Pacaraima | 50 | 1 | 0 |
| Rorainópolis | 69 | 2 | 0 |
| S. J. da Baliza | 12 | 1 | 0 |
| São Luiz | 13 | 0 | 0 |
| Uiramutã | 22 | 2 | 0 |
| Outros Estados e País | 21 | 4 | 0 |
| TOTAL | 2096 | 25 | 1 |

Fonte: Sistema de Informação de Mortalidade/SIM/NSIS/DVE/CGVS/SESAU/RR.

Dados atualizados em 31/01/2022 às 17:00 horas. Dados sujeitos à revisão.

OBS: Após investigação epidemiológica realizada pelo município de ocorrência, os óbitos considerados em investigação para SRAG serão reclassificados para COVID-19 ou não mediante confirmação laboratorial ou investigação epidemiológica domiciliar, além da possibilidade de ocorrer mudança no município de residência.

Gráfico 5. Comorbidades e fatores de risco dos óbitos por Síndrome Respiratória Aguda Grave (SRAG) por COVID-19, SE 12 de 2020 a SE 04 de 2022. Roraima-RR, 2022.

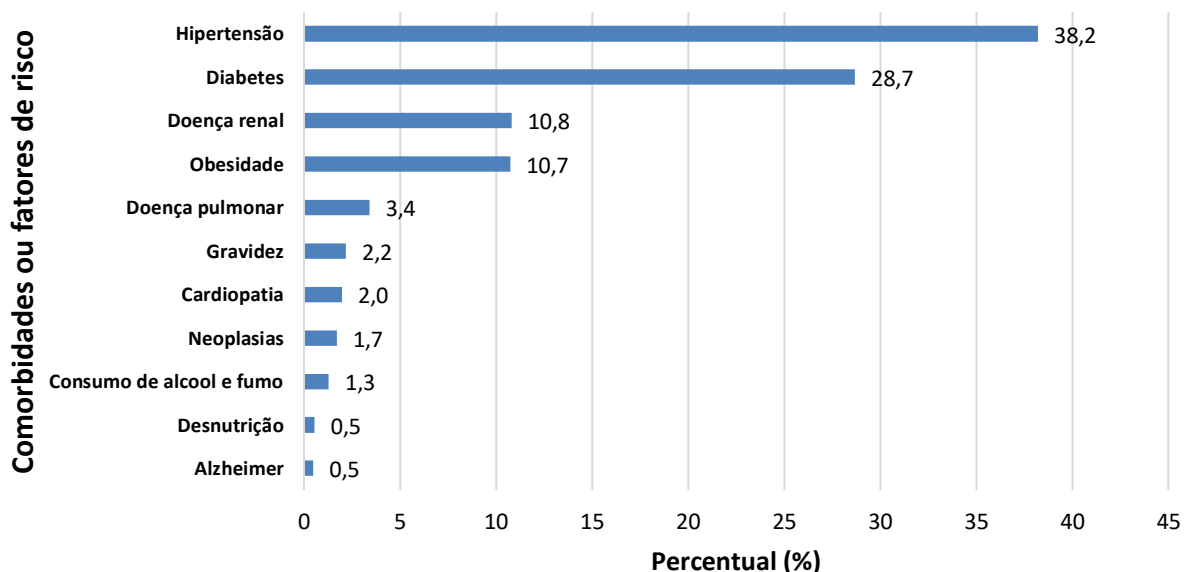

Fonte: Sistema de Informação de Mortalidade/SIM/NSIS/DVE/CGVS/SESAU/RR

Dados atualizados em 28/01/2022 às 10:00 horas. Dados sujeitos à revisão.

*Dos 2.086 óbitos registrados no SIM por COVID-19, 49% dos óbitos apresentaram apenas uma comorbidade e/ou comorbidades associadas.



GOVERNO DO ESTADO DE RORAIMA

SECRETARIA DE ESTADO DA SAÚDE

BOLETIM EPIDEMIOLÓGICO Nº 724 ATUALIZADO EM: 31/01/2022

Tabela 5. Perfil sociodemográfico dos óbitos confirmados por COVID-19. Roraima – RR, 2020 a 2022.

| VARIÁVEIS | nº | % |
|---------------------------|-------|-------|
| Sexo | | |
| Masculino | 1.237 | 59,0% |
| Feminino | 859 | 41,0% |
| Faixa etária | | |
| Menor 1 ano | 21 | 1,2% |
| 1 a 4 anos | 4 | 0,2% |
| 5 a 9 anos | 7 | 0,4% |
| 10 a 19 anos | 14 | 0,8% |
| 20 a 29 anos | 44 | 2,5% |
| 30 a 39 anos | 136 | 7,7% |
| 40 a 49 anos | 252 | 14,3% |
| 50 a 59 anos | 400 | 22,8% |
| 60 a 69 anos | 472 | 26,8% |
| 70 a 79 anos | 408 | 23,2% |
| 80 a 89 anos | 272 | 15,5% |
| 90 anos ou mais | 66 | 3,8% |
| Raça/Cor | | |
| Branca | 416 | 19,8% |
| Preta | 70 | 3,3% |
| Amarela | 6 | 0,3% |
| Parda | 1341 | 64,0% |
| Indígena | 203 | 9,7% |
| Ignorado | 60 | 2,9% |
| Nacionalidade | | |
| Brasil | 1946 | 92,8% |
| Venezuela | 122 | 5,8% |
| Guiana Inglesa | 9 | 0,4% |
| Paraguai | 1 | 0,0% |
| Peru | 4 | 0,2% |
| Chile | 1 | 0,0% |
| Colômbia | 2 | 0,1% |
| Cuba | 3 | 0,1% |
| China | 1 | 0,0% |
| Haiti | 2 | 0,1% |
| República centro-africana | 1 | 0,0% |
| Republica Dominicana | 1 | 0,0% |
| Suíça | 1 | 0,0% |
| Uruguai | 1 | 0,0% |
| Grécia | 1 | 0,0% |

Fonte: Sistema de Informação de Mortalidade/SIM/NSIS/DVE/CGVS/SESAU/RR.
Dados atualizados em 31/01/2022 às 17:00 horas. Dados sujeitos à revisão.



GOVERNO DO ESTADO DE RORAIMA
SECRETARIA DE ESTADO DA SAÚDE

BOLETIM EPIDEMIOLÓGICO Nº 724 ATUALIZADO EM: 31/01/2022

Tabela 6. Distribuição de óbitos confirmados por COVID-19, segundo data do óbito. Roraima – RR, 2021 e 2022.

| Óbitos Confirmados no Sistema de Informação de Mortalidade - SIM (31/01/2022) | |
|--|----------|
| Óbitos confirmados nas últimas 24 horas ¹ | 0 |
| Óbitos confirmados distribuídos em outras datas* | 0 |
| Total | 0 |

Fonte: Sistema de Informação de Mortalidade/SIM/NSIS/DVE/CGVS/SESAU/RR

Dados atualizados em 31/01/2022 às 17:00 horas. Dados sujeitos à revisão.

*Óbitos ocorridos em outras datas e inseridos no SIM na data de divulgação deste boletim.

¹São considerados óbitos nas últimas 24 horas, os dados inseridos no SIM, no intervalo do período das 17 horas de cada dia.

Tabela 7. Distribuição de óbitos confirmados por COVID-19, segundo data do óbito. Roraima – RR, 2021 e 2022.

| Data do óbito | Município |
|----------------------|------------------|
| - | - |

Fonte: Sistema de Informação de Mortalidade/SIM/NSIS/DVE/CGVS/SESAU/RR.

Dados atualizados em 31/01/2022 às 17:00 horas

Gráfico 6. Distribuição dos óbitos confirmados por COVID-19 e em investigação, segundo Semana Epidemiológica. Roraima – RR, 2020 a 2022.

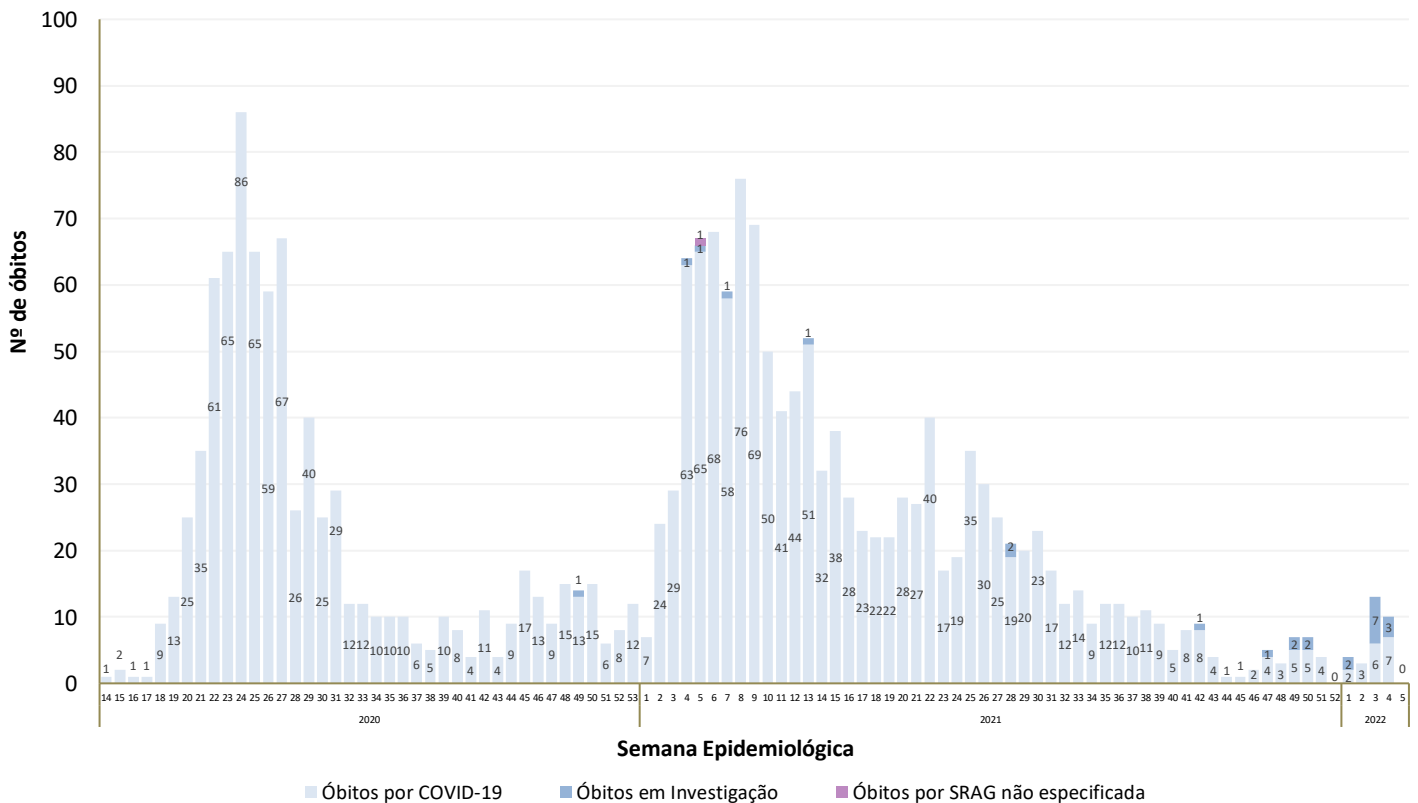

Fonte: Sistema de Informação de Mortalidade/SIM/NSIS/DVE/CGVS/SESAU/RR.

Dados atualizados em 31/01/2022 às 17:00 horas. Dados sujeitos à revisão.



GOVERNO DO ESTADO DE RORAIMA
SECRETARIA DE ESTADO DA SAÚDE

BOLETIM EPIDEMIOLÓGICO Nº 724 ATUALIZADO EM: 31/01/2022

Tabela 8. Distribuição de leitos hospitalares nas Unidades de Referência para COVID-19, segundo taxa de ocupação. Roraima – RR, 2022.

| Unidades Hospitalares | Leitos existentes | | | | | | Leitos ocupados | | | | | | Taxa de Ocupação % | | | | | |
|--|-------------------|-------------|----------------------|-------------|------------|-------------|-----------------|-------------|----------------------|-------------|-----------|-------------|--------------------|-------------|----------------------|-------------|------------|-------------|
| | UTI | | Suporte Ventilatório | | Clínicos | | UTI | | Suporte Ventilatório | | Clínicos | | UTI | | Suporte Ventilatório | | Clínicos | |
| | Adulto | RN/ Criança | Adulto | RN/ Criança | Adulto | RN/ Criança | Adulto | RN/ Criança | Adulto | RN/ Criança | Adulto | RN/ Criança | Adulto | RN/ Criança | Adulto | RN/ Criança | Adulto | RN/ Criança |
| Unidades Públicas | | | | | | | | | | | | | | | | | | |
| Hospital da Criança Santo Antônio | | 5 | - | - | - | 49 | - | 0 | - | - | - | 22 | - | 0% | - | - | - | 45% |
| Hospital Geral de Roraima | 27 | - | - | - | - | - | 15 | - | - | - | - | - | 56% | - | - | - | - | - |
| Hospital das Clínicas / Hospital Estadual de Retaguarda COVID – HERC** | - | - | 12 | - | 90 | - | - | - | 5 | - | 61 | - | - | - | 42% | - | 68% | - |
| Hospital Materno Infantil – HMINSN | - | 9 | - | - | 16 | 16 | - | 2 | - | - | 1 | 1 | - | 22% | - | - | 6% | 6% |
| Hospital Regional Governador Ottomar de Sousa Pinto | - | - | - | - | 11 | - | - | - | - | - | 0 | - | - | - | - | - | 0% | - |
| Total | 27 | 14 | 12 | - | 117 | 65 | 15 | 2 | 5 | - | 62 | 23 | 56% | 14% | 42% | - | 53% | 35% |

Fonte: Unidades de Saúde Hospitalares. Dados atualizados em 31/01/2022 às 17:00 horas. Dados sujeitos à revisão.

**Após a reinauguração na data do dia 15/01/2022, o Hospital Estadual de Retaguarda COVID – HERC teve um aumento na disponibilidade de leitos clínicos e por isso, pacientes internados em outras unidades de saúde do Estado foram transferidos para o HERC.

Tabela 9. Distribuição de casos confirmados de COVID-19 entre profissionais da saúde segundo CBO. Roraima - RR, 2020 a 2022.

| Profissional da Saúde - CBO | Quantitativo |
|--|--------------|
| 3222 Técnicos e auxiliares de enfermagem | 1.461 |
| 2235 Enfermeiros e afins | 580 |
| 225 Médico | 255 |
| 515105 Agente Comunitário de Saúde | 255 |
| 2234 Farmacêuticos | 145 |
| 2236 Fisioterapeutas | 124 |
| 2232 Cirurgião-Dentista | 105 |
| 3242 Técnico de laboratório de saúde ou bancos de sangue | 87 |
| 515140 Agente de Combate a Endemias | 72 |
| 2515 Psicólogos e psicanalistas | 69 |
| 2237 Nutricionistas | 64 |
| 251605 Assistente Social | 60 |
| 3224 Técnicos de odontologia | 56 |
| 5152 Auxiliares de laboratório da saúde | 52 |
| 4221 Recepcionistas | 47 |
| Trabalhadores em serviços de promoção e apoio à saúde | |
| 5151 | 35 |
| 1312 Gestores e especialistas de operações em empresas | 33 |
| 352210 Agente de Saúde Pública | 29 |
| 2253 Médicos em medicina diagnóstica e terapêutica | 25 |
| 766420 Auxiliar de Radiologia | 25 |
| 782320 Condutor de Ambulância | 24 |
| Outros | 265 |
| TOTAL | 3.868 |

Fonte: e-SUS Notifica/Ministério da Saúde. Disponível em: <https://notifica.saude.gov.br/login/>. Dados atualizados em 25/01/2022 às 09:30h.

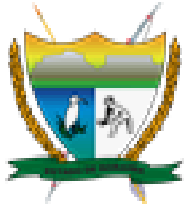

GOVERNO DO ESTADO DE RORAIMA SECRETARIA DE ESTADO DA SAÚDE

BOLETIM EPIDEMIOLÓGICO Nº 724 ATUALIZADO EM: 31/01/2022

Tabela 10. Distribuição dos casos notificados de COVID-19 na população Indígena dos Distritos Sanitários Especiais Indígenas (DSEI) Leste e Yanomami. Roraima – RR, 2020 a 2022.

| PÚBLICO | CASOS CONFIRMADOS | CASOS DESCARTADOS | CASOS RECUPERADOS | ÓBITOS |
|---------------|-------------------|-------------------|-------------------|------------|
| DSEI YANOMAMI | 2.137 | 1.148 | 2.115 | 22 |
| DSEI LESTE | 4.481 | 5.402 | 4.237 | 110 |
| TOTAL | 6.618 | 6.550 | 6.352 | 132 |

Fonte: Ministério da Saúde. Secretaria Especial de Saúde Indígena.
Boletim Epidemiológico nº 487/2022. Dados atualizados em: 28/01/2022 às 17:00h.
Dados sujeitos a revisão.

Gráfico 7. Distribuição dos casos confirmados por COVID-19 entre a população indígena atendida pelo Subsistema de Atenção à Saúde Indígena do DSEI Leste e DSEI Yanomami, segundo semana epidemiológica de notificação. Roraima – RR, 2020 a 2022.

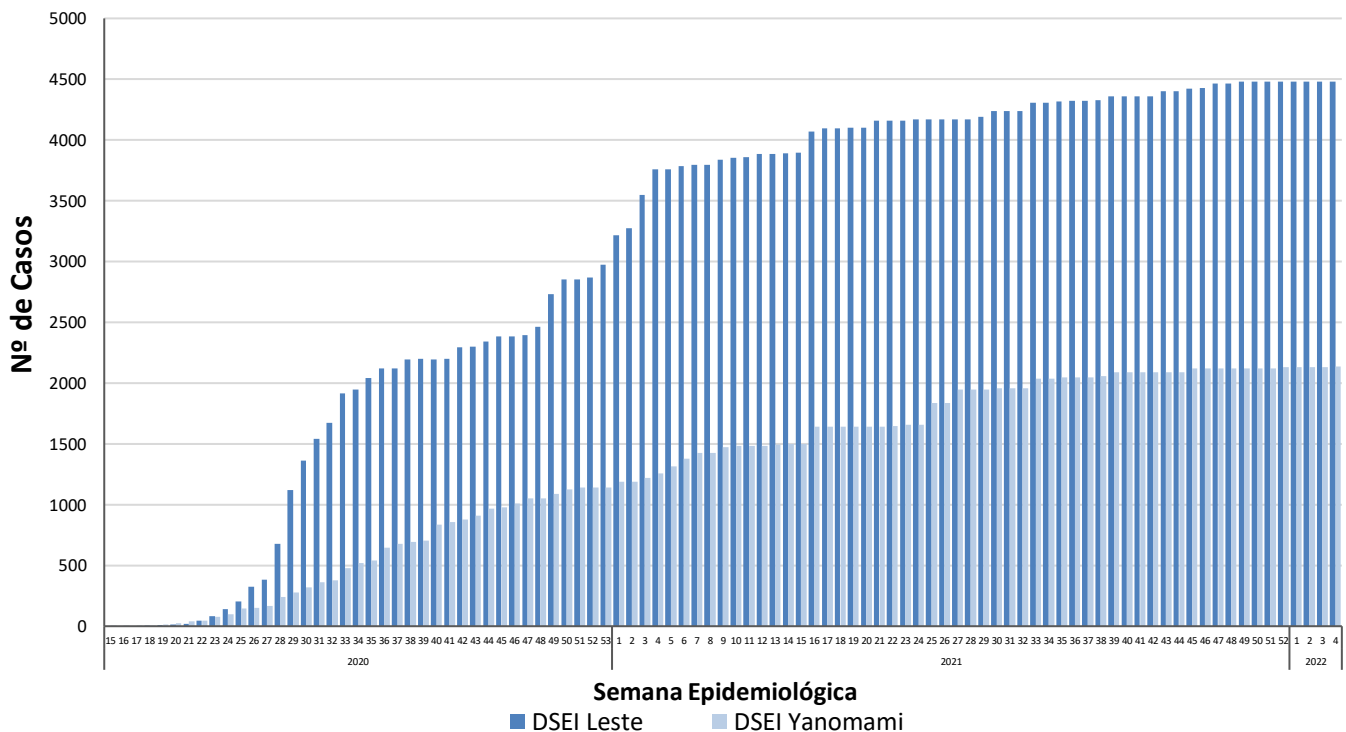

Fonte: Ministério da Saúde. Secretaria Especial de Saúde Indígena.
Boletim Epidemiológico nº 487/2022. Dados atualizados em: 28/01/2022 às 17:00h.
Dados sujeitos a revisão.



GOVERNO DO ESTADO DE RORAIMA SECRETARIA DE ESTADO DA SAÚDE

BOLETIM EPIDEMIOLÓGICO Nº 724 ATUALIZADO EM: 31/01/2022

Tabela 11. Distribuição dos casos de COVID-19 em reeducandos, segundo Unidades do Sistema Prisional. Roraima – RR, 2010 e 2021.

| UNIDADE PRISIONAL | CASOS CONFIRMADOS | CASOS RECUPERADOS | INTERNADOS | ÓBITOS |
|---|-------------------|-------------------|------------|-----------|
| Penitenciária Agrícola de Monte Cristo - PAMC | 87 | 86 | - | 1 |
| Cadeia Pública Masculina de Boa Vista - CPMBV | 110 | 100 | - | 9 |
| Cadeia Pública Feminina de Boa Vista - CPFBV | 42 | 42 | - | - |
| Centro de Progressão Penitenciária - CPP | 33 | 33 | - | - |
| Casa do Albergado de Boa Vista - CABV | 5 | 5 | - | - |
| Comando de Policiamento da Capital da Polícia Militar - CPC | 20 | 20 | - | - |
| TOTAL | 297 | 286 | 0 | 10 |

Fonte: Secretaria de Estado da Justiça e da Cidadania – SEJUC.

Dados atualizados em: 21/07/2021 às 14:57h. Dados sujeitos a revisão.

Tabela 12. Distribuição dos casos de COVID-19 em servidores, segundo Unidades do Sistema Prisional. Roraima – RR, 2020 e 2021.

| UNIDADE PRISIONAL | CASOS CONFIRMADOS | CASOS RECUPERADOS | SERVIDORES ISOLADOS | CASOS CONFIRMADOS (FTIP)* | CASOS RECUPERADOS (FTIP)* | SERVIDORES ISOLADOS | ÓBITOS |
|--|-------------------|-------------------|---------------------|---------------------------|---------------------------|---------------------|----------|
| Penitenciária Agrícola de Monte Cristo - PAMC | 57 | 57 | - | 43 | 43 | - | - |
| Cadeia Pública Masculina de Boa Vista - CPMBV | 21 | 19 | - | - | - | - | - |
| Cadeia Pública Feminina de Boa Vista - CPFBV | 20 | 20 | - | - | - | - | - |
| Centro de Progressão Penitenciária - CPP | 13 | 13 | - | - | - | - | - |
| Casa do Albergado de Boa Vista - CABV | 2 | 2 | - | - | - | - | - |
| Secretaria de Estado de Segurança Pública - SEJUC (Sede) | 44 | 43 | - | - | - | - | 1 |
| TOTAL | 157 | 154 | 0 | 43 | 43 | 0 | 1 |

Fonte: Secretaria de Estado da Justiça e da Cidadania – SEJUC.

Dados atualizados em: 21/07/2021 às 14:57h. Dados sujeitos a revisão.

*Força-Tarefa de Intervenção Penitenciária – FTIP. ¹O valor que constava neste campo estava incorreto, o certo é 52.

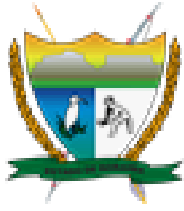

GOVERNO DO ESTADO DE RORAIMA
SECRETARIA DE ESTADO DA SAÚDE

BOLETIM EPIDEMIOLÓGICO Nº 724 ATUALIZADO EM: 31/01/2022

Quadro 1. Quadro explicativo indicando fontes de dados e conceitos utilizados no Boletim.

| ITENS | DEFINIÇÃO/ CRITÉRIO DE CÁLCULO | FONTE |
|-------------------------------|---|--|
| Caso Suspeito de COVID-19 | <p>DEFINIÇÃO 1: SÍNDROME GRIPAL (SG) Indivíduo com quadro respiratório agudo, caracterizado por pelo menos dois (2) dos seguintes sinais e sintomas: febre (mesmo que referida), calafrios, dor de garganta, dor de cabeça, tosse, coriza, distúrbios olfativos ou distúrbios gustativos. OBS: - Em crianças: além dos itens anteriores considera-se também obstrução nasal, na ausência de outro diagnóstico específico. - Em idosos: deve-se considerar também critérios específicos de agravamento como síncope, confusão mental, sonolência excessiva, irritabilidade e inapetência. Na suspeita de COVID-19, a febre pode estar ausente e sintomas gastrointestinais (diarreia) podem estar presentes.</p> <p>DEFINIÇÃO 2: SÍNDROME RESPIRATÓRIA AGUDA GRAVE (SRAG) Indivíduo com SG que apresente: dispneia/desconforto respiratório OU pressão ou dor persistente no tórax OU saturação de O₂ menor que 95% em ar ambiente OU coloração azulada (cianose) dos lábios ou rosto. OBS: - Em crianças: além dos itens anteriores, observar os batimentos de asa de nariz, cianose, tiragem intercostal, desidratação e inapetência; Para efeito de notificação no Sivep-Gripe, devem ser considerados os casos de SRAG hospitalizados ou os óbitos por SRAG independente de hospitalização.</p> | <p>https://portalquivos.saude.gov.br/images/af_gvs_coronavirus_6ago20_ajustes-finais-2.pdf</p> |
| Caso Descartado para COVID-19 | <p>Caso de SG para o qual houve identificação de outro agente etiológico confirmado por método laboratorial específico, excluindo-se a possibilidade de uma co-infecção, OU confirmação por causa não infecciosa, atestada pelo médico responsável. Ressalta-se que um exame negativo para COVID-19 isoladamente não é suficiente para descartar um caso para COVID-19. O registro de casos descartados de SG para COVID-19 deve ser feito no e-SUS notifica (https://notifica.saude.gov.br/notificacoes)</p> | <p>https://portalquivos.saude.gov.br/images/af_gvs_coronavirus_6ago20_ajustes-finais-2.pdf</p> |



GOVERNO DO ESTADO DE RORAIMA
SECRETARIA DE ESTADO DA SAÚDE

BOLETIM EPIDEMIOLÓGICO Nº 724

ATUALIZADO EM: 31/01/2022

| ITENS | DEFINIÇÃO/ CRITÉRIO DE CÁLCULO | FONTE |
|-----------------------------|--|--|
| Caso Confirmado de COVID-19 | <p>POR CRITÉRIO CLÍNICO Caso de SG ou SRAG associado a anosmia (disfunção olfativa) OU ageusia (disfunção gustatória) aguda sem outra causa pregressa.</p> <p>POR CRITÉRIO CLÍNICO-EPIDEMIOLÓGICO Caso de SG ou SRAG com histórico de contato próximo ou domiciliar, nos 14 dias anteriores ao aparecimento dos sinais e sintomas com caso confirmado para COVID-19.</p> <p>POR CRITÉRIO CLÍNICO-IMAGEM Caso de SG ou SRAG ou óbito por SRAG que não foi possível confirmar por critério laboratorial E que apresente pelo menos uma (1) das seguintes alterações tomográficas: - OPACIDADE EM VIDRO FOSCO periférico, bilateral, com ou sem consolidação ou linhas intralobulares visíveis (“pavimentação”), OU - OPACIDADE EM VIDRO FOSCO multifocal de morfologia arredondada com ou sem consolidação ou linhas intralobulares visíveis (“pavimentação”), OU - SINAL DE HALO REVERSO ou outros achados de pneumonia em organização (observados posteriormente na doença).</p> <p>POR CRITÉRIO LABORATORIAL Caso de SG ou SRAG com teste de: BIOLOGIA MOLECULAR: resultado DETECTÁVEL para SARS-CoV-2 realizado pelo método RT-qPCR em tempo real.</p> <p>IMUNOLÓGICO: resultado REAGENTE para IgM, IgA e/ou IgG* realizado pelos seguintes métodos: - Ensaio imunoenzimático (Enzyme-Linked Immunosorbent Assay - ELISA); - Imunocromatografia (teste rápido) para detecção de anticorpos; - Imunoensaio por Eletroquimioluminescência (ECLIA).</p> <p>PESQUISA DE ANTÍGENO: resultado REAGENTE para SARS-CoV-2 pelo método de Imunocromatografia para detecção de antígeno.</p> <p>OBS: *Considerar o resultado IgG reagente como critério laboratorial confirmatório somente em indivíduos sem diagnóstico laboratorial anterior para COVID-19.</p> | <p>https://portalarquivos.saude.gov.br/images/af_gvs_coronavirus_6ago20_ajustes-finais-2.pdf</p> |



GOVERNO DO ESTADO DE RORAIMA

SECRETARIA DE ESTADO DA SAÚDE

BOLETIM EPIDEMIOLÓGICO Nº 724

ATUALIZADO EM: 31/01/2022

| ITENS | DEFINIÇÃO/ CRITÉRIO DE CÁLCULO | FONTE |
|---|---|---|
| Caso Confirmado de COVID-19 | POR CRITÉRIO LABORATORIAL EM INDIVÍDUO ASSINTOMÁTICO Indivíduo ASSINTOMÁTICO com resultado de exame: BIOLOGIA MOLECULAR: resultado DETECTÁVEL para SARS-CoV-2 realizado pelo método RT-qPCR em tempo real. PESQUISA DE ANTÍGENO: resultado REAGENTE para SARS-CoV-2 pelo método de Imunocromatografia para detecção de antígeno. | https://portalarquivos.saude.gov.br/images/af_gvs_coronavirus_6ago20_ajustes-finais-2.pdf |
| Caso de SG ou SRAG não Especificada | Caso de SG ou de SRAG para o qual não houve identificação de nenhum outro agente etiológico OU que não foi possível coletar/processar amostra clínica para diagnóstico laboratorial, OU que não foi possível confirmar por critério clínico-epidemiológico, clínico-imagem ou clínico. | https://portalarquivos.saude.gov.br/images/af_gvs_coronavirus_6ago20_ajustes-finais-2.pdf |
| Óbito por COVID -19 | Óbito que teve resultado laboratorial confirmado para a doença | https://portalarquivos.saude.gov.br/image/s/pdf/2020/May/19/COD-16.05.2020_corrigido_.pdf |
| Gerenciador de Ambiente Laboratorial - GAL | Gerenciador das rotinas, acompanhamento das etapas para realização dos exames/ ensaios e a obtenção de relatórios de produção/epidemiológicos/analíticos | https://gal.roraima.sus.gov.br |
| Sistema de Informação sobre Mortalidade - SIM | Sistema de Informação para a obtenção regular de dados sobre mortalidade no país | http://www2.datasus.gov.br/DATA_SUS/in dex.php/?area=060701 |
| e-SUS Notifica | Ferramenta de registro de notificação de casos suspeitos e confirmados do Novo Coronavírus 2019 | https://datasus.saude.gov.br/notifica/ |
| Saúde Indígena | CASO SUSPEITO: caso que saiu da aldeia e retornou nos últimos 14 dias (de local com transmissão local ou comunitária) e que apresente sinais/sintomas respiratórios. Ou caso que não saiu da aldeia e que teve contato próximo com caso suspeito ou confirmado de COVID-19 nos últimos 14 dias e que apresente sinais/sintomas respiratórios. CASO CONFIRMADO: caso com resultado positivo em RT-PCR em tempo real, pelo protocolo Charité, e/ou Teste Rápido. INFECTADO ATUAL: Caso confirmado para COVID-19, com infecção ativa, que ainda não completou 14 dias em isolamento domiciliar, a contar da data de início dos sintomas, ou, em caso de internação hospitalar, que ainda não recebeu alta médica. CASO DESCARTADO: Caso que se enquadre na definição de suspeito E apresente resultado laboratorial negativo para SARS-CoV2 OU confirmação laboratorial para outro agente etiológico. CASO CURADO: Casos em isolamento domiciliar: casos confirmados que passaram por 14 dias em isolamento domiciliar, a contar da data de início dos sintomas E que estão assintomáticos. Casos em internação hospitalar: diante da avaliação médica. | https://saudeindigena1.websiteseguro.com/coronavirus/dsei/ |