



## BOLETIM EPIDEMIOLÓGICO SOBRE A DOENÇA PELO CORONAVÍRUS 2019 (COVID-19)

### CENÁRIO EPIDEMIOLÓGICO DE RORAIMA



Figura 1. Marcos da COVID-19 no mundo, no Brasil, na Região Norte e no estado de Roraima.



Fonte: Ministério da Saúde. Disponível em: <https://covid.saude.gov.br/>

Gerenciador de Ambiente Laboratorial/GAL – LACEN/RR.

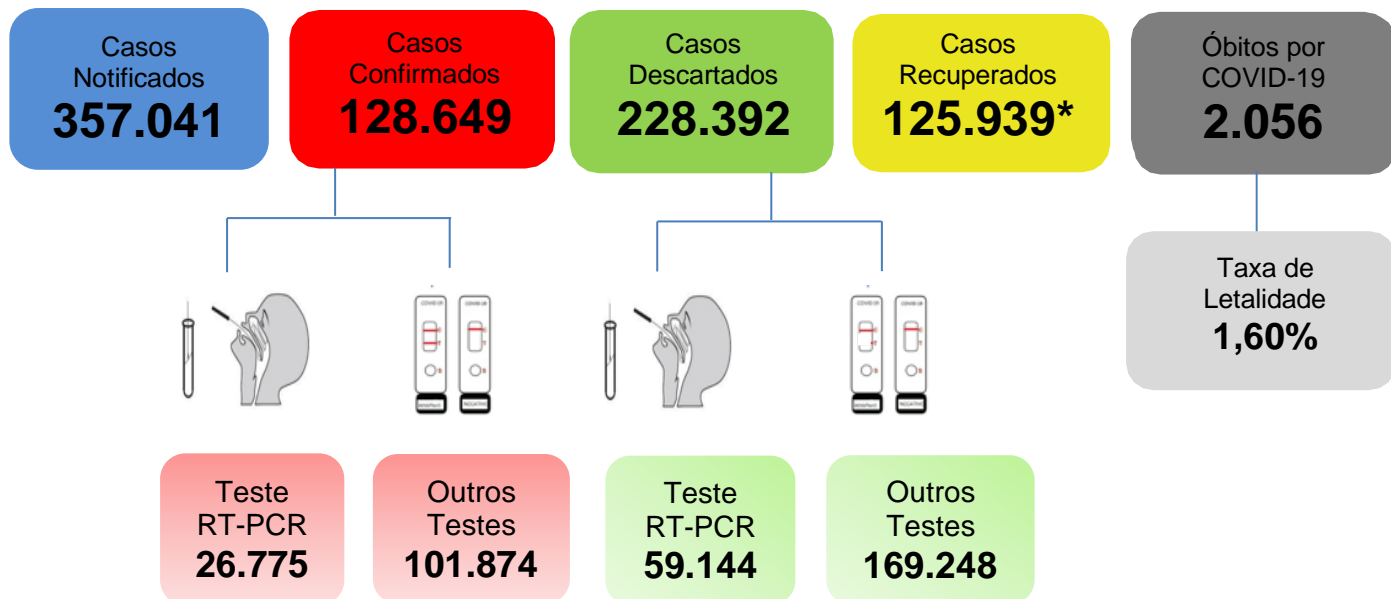
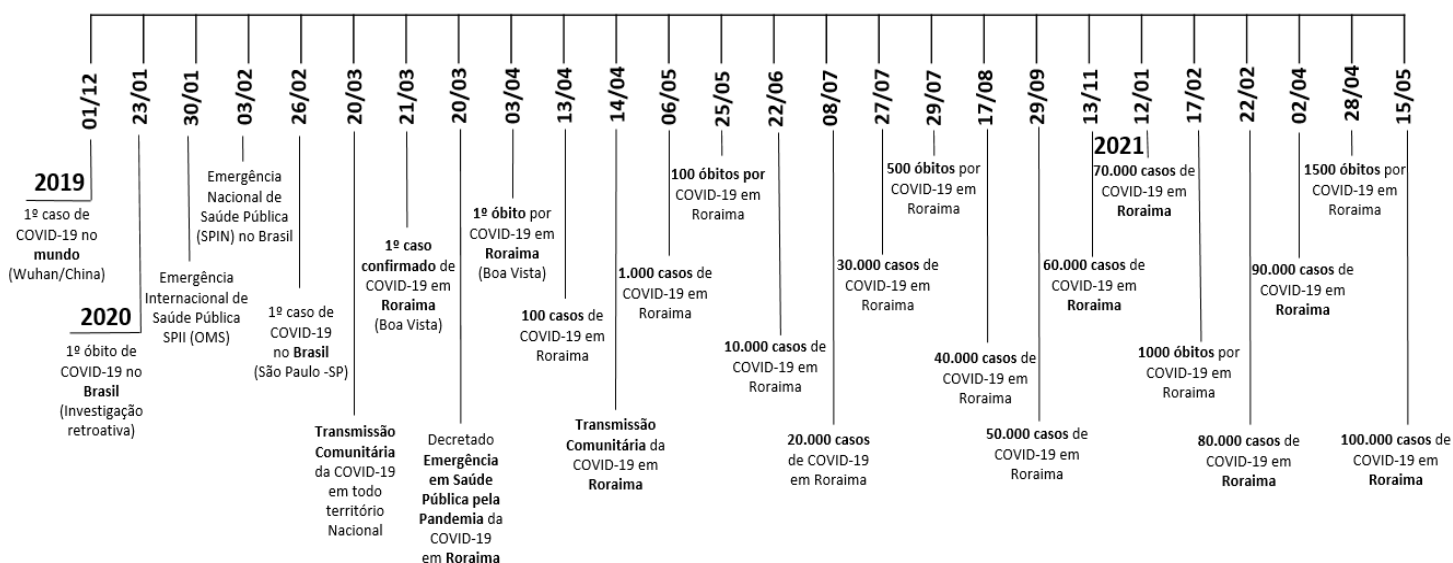
e-SUS Notifica/Ministério da Saúde. Disponível em: <https://notifica.saude.gov.br/login/>



# GOVERNO DO ESTADO DE RORAIMA SECRETARIA DE ESTADO DA SAÚDE

BOLETIM EPIDEMIOLÓGICO Nº 674 ATUALIZADO EM: 06/12/2021

**Tabela 1.** Distribuição dos casos notificados de COVID-19, segundo município de residência. Roraima – RR, 2020 e 2021.

| MUNICÍPIOS      | NOTIFICADOS    | CONFIRMADOS    | RECUPERADOS    | DESCARTADOS    |
|-----------------|----------------|----------------|----------------|----------------|
| Alto Alegre     | 4.819          | 1.688          | 1.612          | 3.131          |
| Amajari         | 3.523          | 1.185          | 1.160          | 2.338          |
| Boa Vista       | 277.872        | 98.747         | 96.670         | 179.125        |
| Bonfim          | 7.530          | 2.554          | 2.509          | 4.976          |
| Cantá           | 6.157          | 2.568          | 2.506          | 3.589          |
| Caracarái       | 6.621          | 2.722          | 2.662          | 3.899          |
| Caroebe         | 4.809          | 2.034          | 2.009          | 2.775          |
| Iracema         | 3.246          | 1.438          | 1.420          | 1.808          |
| Mucajá          | 6.081          | 2.395          | 2.337          | 3.686          |
| Normandia       | 1.635          | 647            | 604            | 988            |
| Pacaraima       | 10.053         | 2.434          | 2.371          | 7.619          |
| Rorainópolis    | 8.644          | 3.427          | 3.343          | 5.217          |
| S. J. da Baliza | 4.302          | 1.678          | 1.661          | 2.624          |
| São Luiz        | 2.369          | 721            | 707            | 1.648          |
| Uiramutã        | 1.922          | 1.197          | 1.181          | 725            |
| <b>Outros**</b> | <b>7.458</b>   | <b>3.214</b>   | <b>3.187</b>   | <b>4.244</b>   |
| <b>TOTAL</b>    | <b>357.041</b> | <b>128.649</b> | <b>125.939</b> | <b>228.392</b> |

Fonte: Gerenciador de Ambiente Laboratorial/GAL – LACEN/RR.

e-SUS Notifica/Ministério da Saúde. Disponível em: <https://notifica.saude.gov.br/login/>

Dados atualizados em 06/12/2021 às 17:00 horas. Dados sujeitos à revisão.

\*Em reunião realizada com os representantes do Centro de Operações de Emergência – COE RR, e de acordo com a ATA transcrita da reunião, ficou pactuado que casos confirmados para COVID-19 com 21 dias de resultado positivo a partir da data de notificação, serão considerados recuperados, sendo assim, analisados e computados neste boletim.

\*\*OBS: Devido algumas mudanças no banco do eSUS Notifica relacionados as notificações de casos que possuem residência em outros estados ou País, os dados destas localidades permanecerão fixas até a última atualização, no dia 05/03/2021, sendo atualizadas somente mediante esclarecimentos pela equipe técnica do DataSUS/MS relativas aos critérios utilizados para tais mudanças dessas notificações.

**Gráfico 1.** Distribuição dos casos confirmados de COVID-19 por semana epidemiológica de notificação. Roraima–RR, 2020 e 2021.

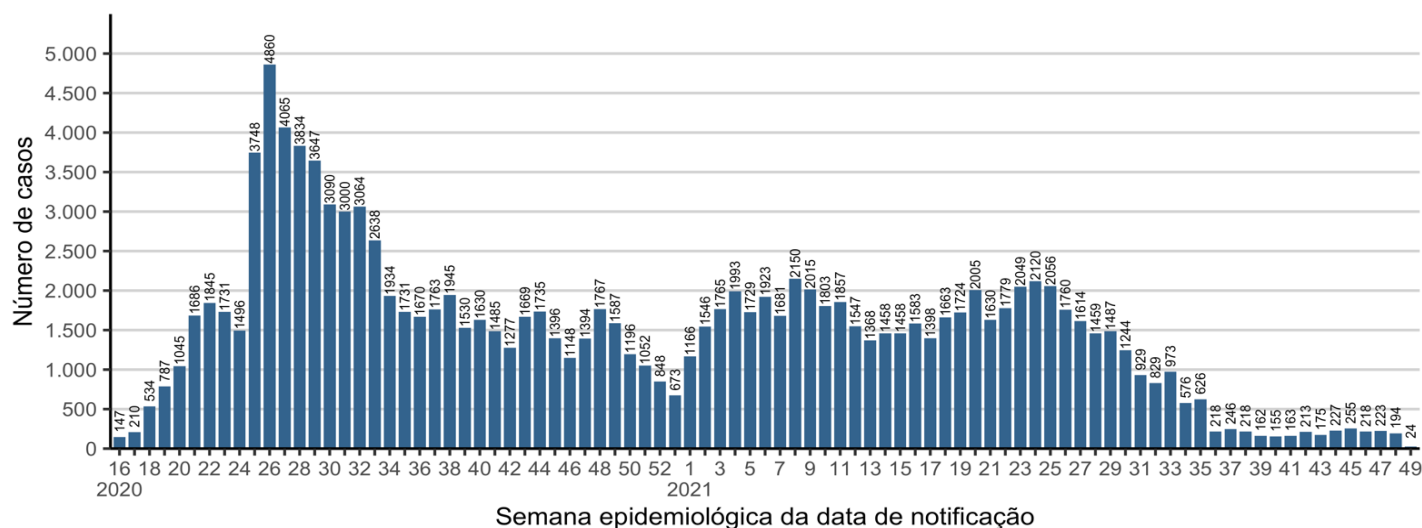

Fonte: Gerenciador de Ambiente Laboratorial/GAL – LACEN/RR; e-SUS Notifica/Ministério da Saúde. Disponível em: <https://notifica.saude.gov.br/login/>  
Dados atualizados em 06/12/2021 às 17:00 horas. Dados sujeitos à revisão.



# GOVERNO DO ESTADO DE RORAIMA SECRETARIA DE ESTADO DA SAÚDE

BOLETIM EPIDEMIOLÓGICO Nº 674 ATUALIZADO EM: 06/12/2021

**Gráfico 2.** Distribuição de casos confirmados acumulado por COVID-19 por semana epidemiológica de notificação. Roraima–RR, 2020 e 2021.

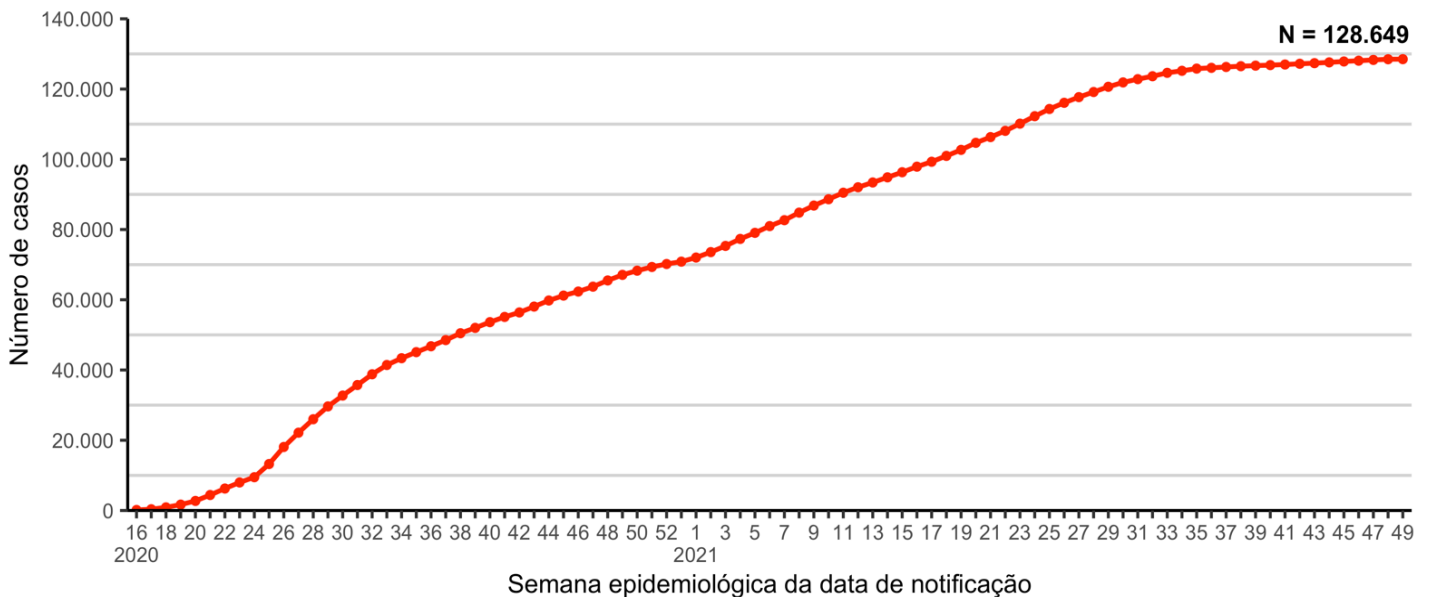

Fonte: Gerenciador de Ambiente Laboratorial/GAL – LACEN/RR.  
e-SUS Notifica/Ministério da Saúde. Disponível em: <https://notifica.saude.gov.br/login/>  
Dados atualizados em 06/12/2021 às 17:00 horas. Dados sujeitos à revisão.

**Gráfico 3.** Distribuição de casos por COVID-19 e média móvel semanal. Roraima–RR, 2020 e 2021.

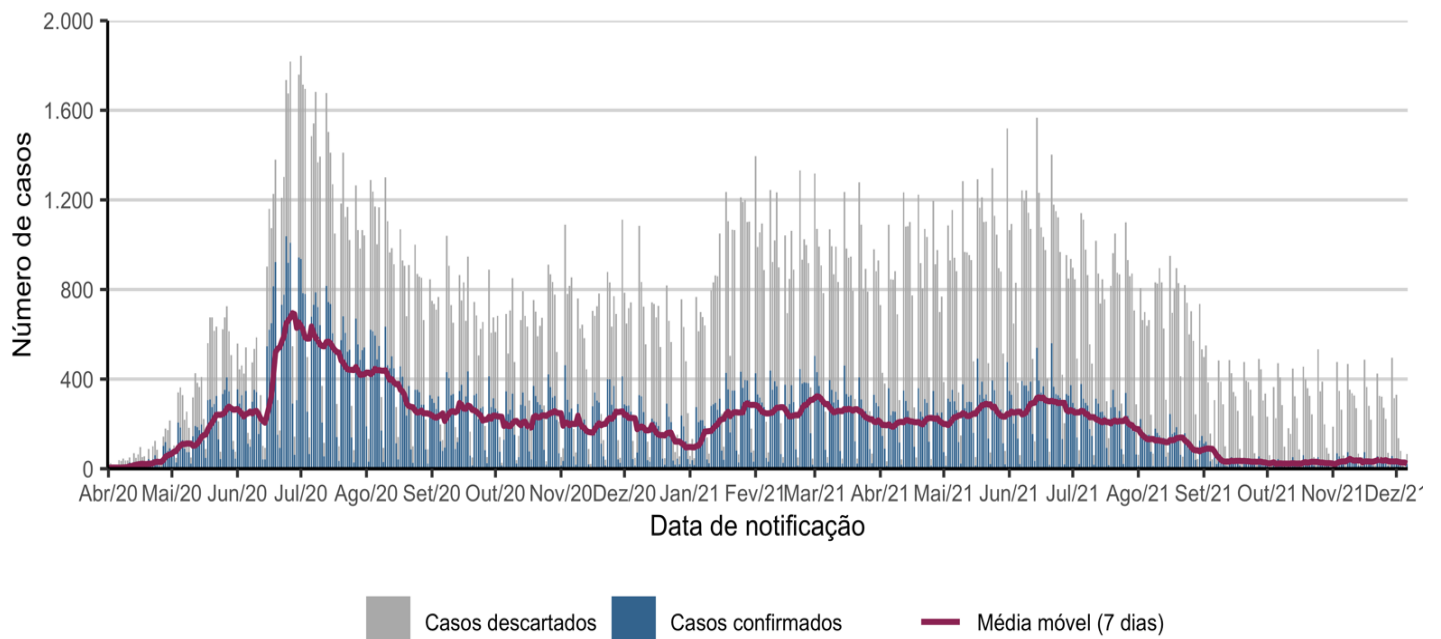

Fonte: Gerenciador de Ambiente Laboratorial/GAL – LACEN/RR.  
e-SUS Notifica/Ministério da Saúde. Disponível em: <https://notifica.saude.gov.br/login/>  
Dados atualizados em 06/12/2021 às 17:00 horas. Dados sujeitos à revisão.



# GOVERNO DO ESTADO DE RORAIMA SECRETARIA DE ESTADO DA SAÚDE

BOLETIM EPIDEMIOLÓGICO Nº 674 ATUALIZADO EM: 06/12/2021

**Tabela 2.** Distribuição dos casos confirmados de COVID-19, segundo faixa etária e sexo. Roraima – RR, 2020 e 2021.

| Faixa Etária    | Masculino     |             | Feminino      |             | Total          |      |
|-----------------|---------------|-------------|---------------|-------------|----------------|------|
|                 | N             | %           | N             | %           | N              | %    |
| Menor de 1 ano  | 453           | 0,8         | 468           | 0,7         | 921            | 0,7  |
| 1 a 4 anos      | 1.745         | 3,0         | 1.547         | 2,2         | 3.292          | 2,6  |
| 5 a 9 anos      | 1.560         | 2,7         | 1.713         | 2,4         | 3.273          | 2,5  |
| 10 a 19 anos    | 4.736         | 8,2         | 5.939         | 8,3         | 10.675         | 8,3  |
| 20 a 29 anos    | 10.539        | 18,3        | 13.663        | 19,2        | 24.202         | 18,8 |
| 30 a 39 anos    | 13.058        | 22,7        | 16.889        | 23,7        | 29.947         | 23,3 |
| 40 a 49 anos    | 11.173        | 19,5        | 14.538        | 20,4        | 25.711         | 20,0 |
| 50 a 59 anos    | 7.307         | 12,7        | 8.977         | 12,6        | 16.284         | 12,7 |
| 60 a 69 anos    | 4.213         | 7,3         | 4.870         | 6,8         | 9.083          | 7,1  |
| 70 a 79 anos    | 1.872         | 3,3         | 1.877         | 2,6         | 3.749          | 2,9  |
| 80 a 89 anos    | 657           | 1,1         | 620           | 0,9         | 1.277          | 1,0  |
| 90 anos ou mais | 123           | 0,2         | 112           | 0,2         | 235            | 0,2  |
| <b>Total</b>    | <b>57.436</b> | <b>44,6</b> | <b>71.213</b> | <b>55,4</b> | <b>128.649</b> |      |

Fonte: Gerenciador de Ambiente Laboratorial/GAL – LACEN/RR.

e-SUS Notifica/Ministério da Saúde. Disponível em: <https://notifica.saude.gov.br/login/>

Dados atualizados em 06/12/2021 às 17:00 horas. Dados sujeitos à revisão.

**Gráfico 4.** Distribuição dos casos confirmados de COVID-19, segundo faixa etária e sexo. Roraima – RR, 2020 e 2021.

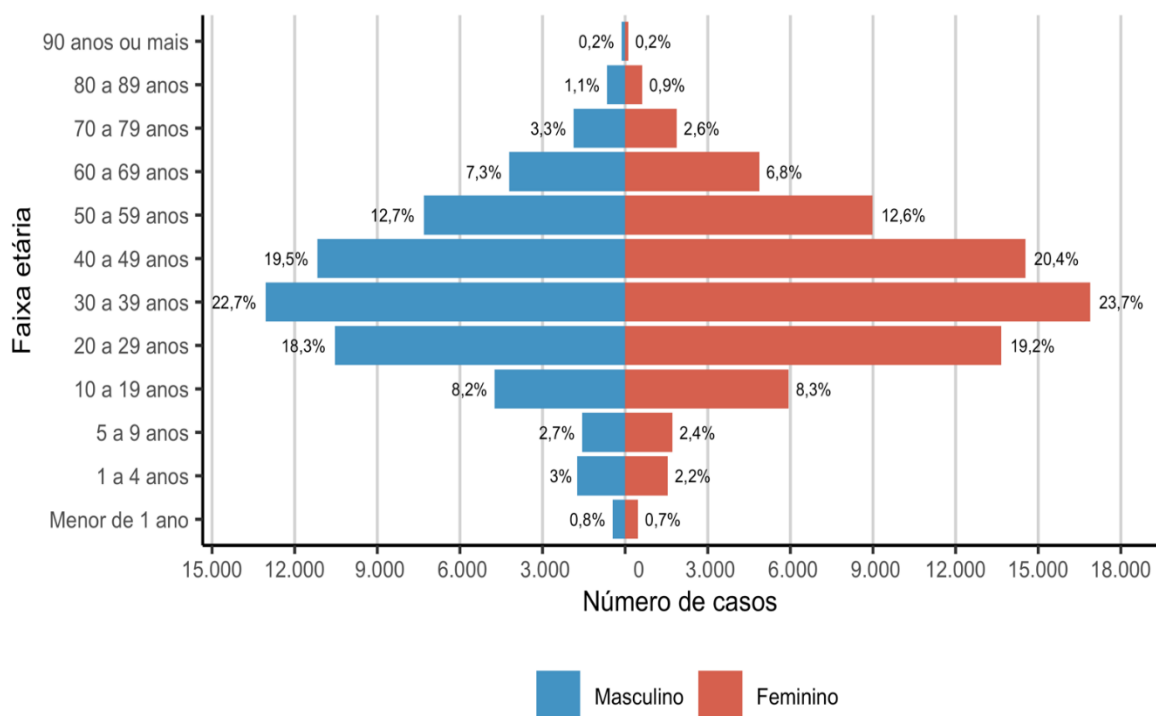

Fonte: Gerenciador de Ambiente Laboratorial/GAL – LACEN/RR.

e-SUS Notifica/Ministério da Saúde. Disponível em: <https://notifica.saude.gov.br/login/>

Dados atualizados em 06/12/2021 às 17:00 horas. Dados sujeitos à revisão.



# GOVERNO DO ESTADO DE RORAIMA SECRETARIA DE ESTADO DA SAÚDE

BOLETIM EPIDEMIOLÓGICO Nº 674 ATUALIZADO EM: 06/12/2021

**Tabela 3.** Distribuição dos óbitos confirmados, em investigação e outros óbitos confirmados por Síndrome Respiratória Aguda Grave (SRAG), segundo município de residência. Roraima – RR, 2020 e 2021.

| MUNICÍPIO             | SRAG POR COVID-19 | SRAG EM INVESTIGAÇÃO | SRAGS NÃO ESPECIFICADA |
|-----------------------|-------------------|----------------------|------------------------|
| Alto Alegre           | 39                | 0                    | 0                      |
| Amajari               | 25                | 0                    | 0                      |
| Boa Vista             | 1552              | 1                    | 1                      |
| Bonfim                | 35                | 2                    | 0                      |
| Cantá                 | 42                | 0                    | 0                      |
| Caracaraí             | 59                | 2                    | 0                      |
| Caroebe               | 21                | 1                    | 0                      |
| Iracema               | 17                | 0                    | 0                      |
| Mucajá                | 47                | 0                    | 0                      |
| Normandia             | 36                | 0                    | 0                      |
| Pacaraima             | 50                | 0                    | 0                      |
| Rorainópolis          | 69                | 0                    | 0                      |
| S. J. da Baliza       | 12                | 0                    | 0                      |
| São Luiz              | 13                | 0                    | 0                      |
| Uiramutã              | 19                | 1                    | 0                      |
| Outros Estados e País | 20                | 4                    | 0                      |
| <b>TOTAL</b>          | <b>2056</b>       | <b>11</b>            | <b>1</b>               |

Fonte: Sistema de Informação de Mortalidade/SIM/NSIS/DVE/CGVS/SESAU/RR. Dados atualizados em 06/12/2021 às 17:00 horas. Dados sujeitos à revisão.

**OBS:** Após investigação epidemiológica realizada pelo município de ocorrência, os óbitos considerados em investigação para SRAG serão reclassificados para COVID-19 ou não mediante confirmação laboratorial ou investigação epidemiológica domiciliar, além da possibilidade de ocorrer mudança no município de residência.

**Gráfico 5.** Comorbidades e fatores de risco dos óbitos por Síndrome Respiratória Aguda Grave (SRAG) por COVID-19, SE 12 de 2020 a SE 44 de 2021. Roraima-RR, 2021.

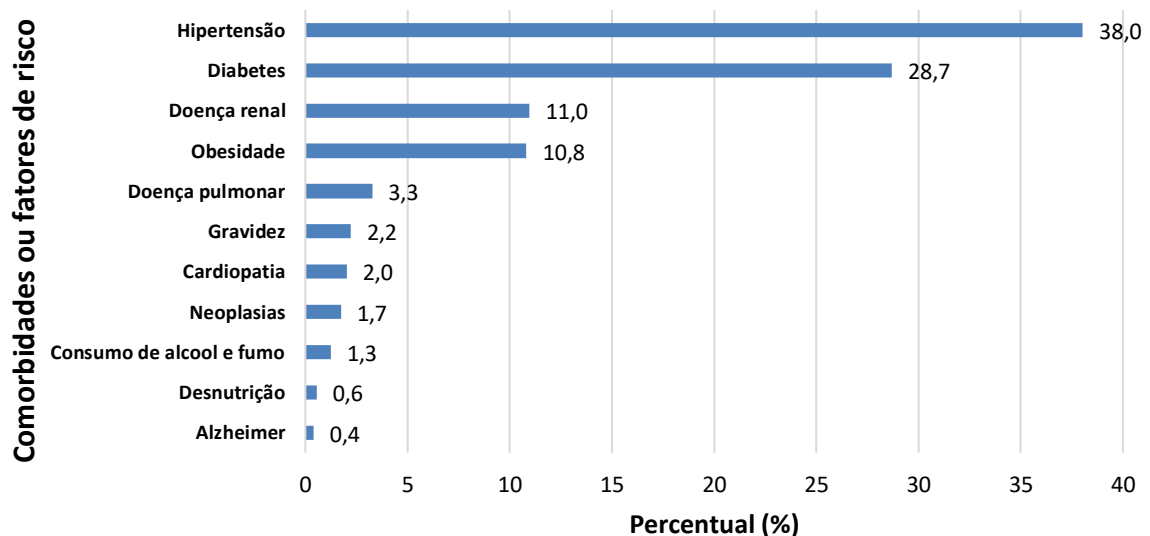

Fonte: Sistema de Informação de Mortalidade/SIM/NSIS/DVE/CGVS/SESAU/RR. Dados atualizados em 17/11/2021 às 09:30 horas. Dados sujeitos à revisão.

\*Dos 2.038 óbitos registrados no SIM por COVID-19, 49% dos óbitos apresentaram apenas uma comorbidade e/ou comorbidades associadas.



# GOVERNO DO ESTADO DE RORAIMA

## SECRETARIA DE ESTADO DA SAÚDE

BOLETIM EPIDEMIOLÓGICO Nº 674 ATUALIZADO EM: 06/12/2021

**Tabela 4.** Perfil sociodemográfico dos óbitos confirmados por COVID-19. Roraima – RR, 2020 e 2021.

| VARIÁVEIS                 | nº    | %     |
|---------------------------|-------|-------|
| <b>Sexo</b>               |       |       |
| Masculino                 | 1.209 | 58,8% |
| Feminino                  | 847   | 41,2% |
| <b>Faixa etária</b>       |       |       |
| Menor 1 ano               | 20    | 1,2%  |
| 1 a 4 anos                | 4     | 0,2%  |
| 5 a 9 anos                | 7     | 0,4%  |
| 10 a 19 anos              | 14    | 0,8%  |
| 20 a 29 anos              | 40    | 2,3%  |
| 30 a 39 anos              | 133   | 7,7%  |
| 40 a 49 anos              | 251   | 14,5% |
| 50 a 59 anos              | 390   | 22,6% |
| 60 a 69 anos              | 465   | 26,9% |
| 70 a 79 anos              | 402   | 23,3% |
| 80 a 89 anos              | 266   | 15,4% |
| 90 anos ou mais           | 64    | 3,7%  |
| <b>Raça/Cor</b>           |       |       |
| Branca                    | 403   | 19,6% |
| Preta                     | 70    | 3,4%  |
| Amarela                   | 6     | 0,3%  |
| Parda                     | 1319  | 64,2% |
| Indígena                  | 199   | 9,7%  |
| Ignorado                  | 59    | 2,9%  |
| <b>Nacionalidade</b>      |       |       |
| Brasil                    | 1911  | 92,9% |
| Venezuela                 | 117   | 5,7%  |
| Guiana Inglesa            | 9     | 0,4%  |
| Paraguai                  | 1     | 0,0%  |
| Peru                      | 4     | 0,2%  |
| Chile                     | 1     | 0,0%  |
| Colômbia                  | 2     | 0,1%  |
| Cuba                      | 3     | 0,1%  |
| China                     | 1     | 0,0%  |
| Haiti                     | 2     | 0,1%  |
| República centro-africana | 1     | 0,0%  |
| Republica Dominicana      | 1     | 0,0%  |
| Suíça                     | 1     | 0,0%  |
| Uruguai                   | 1     | 0,0%  |
| Grécia                    | 1     | 0,0%  |

Fonte: Sistema de Informação de Mortalidade/SIM/NSIS/DVE/CGVS/SESAU/RR.  
Dados atualizados em 06/12/2021 às 17:00 horas. Dados sujeitos à revisão.



# GOVERNO DO ESTADO DE RORAIMA SECRETARIA DE ESTADO DA SAÚDE

BOLETIM EPIDEMIOLÓGICO Nº 674 ATUALIZADO EM: 06/12/2021

**Tabela 5.** Distribuição de óbitos confirmados por COVID-19, segundo data do óbito. Roraima – RR, 2021.

| <b>Óbitos Confirmados no Sistema de Informação de Mortalidade - SIM<br/>(06/12/2021)</b> |          |
|--|----------|
| Óbitos confirmados nas últimas 24 horas <sup>1</sup>                                     | 0        |
| Óbitos confirmados distribuídos em outras datas*   | 0        |
| <b>Total</b>   | <b>0</b> |

Fonte: Sistema de Informação de Mortalidade/SIM/NSIS/DVE/CGVS/SESAU/RR

Dados atualizados em 06/12/2021 às 17:00 horas. Dados sujeitos à revisão.

\*Óbitos ocorridos em outras datas e inseridos no SIM na data de divulgação deste boletim.

<sup>1</sup>São considerados óbitos nas últimas 24 horas, os dados inseridos no SIM, no intervalo do período das 17 horas de cada dia.

**Tabela 6.** Distribuição de óbitos confirmados por COVID-19, segundo data do óbito. Roraima – RR, 2021.

| <b>Data do óbito</b> | <b>Município</b> |
|----------------------|------------------|
| -                    | -                |

Fonte: Sistema de Informação de Mortalidade/SIM/NSIS/DVE/CGVS/SESAU/RR.

Dados atualizados em 06/12/2021 às 17:00 horas

**Gráfico 6.** Distribuição dos óbitos confirmados por COVID-19 e em investigação, segundo Semana Epidemiológica. Roraima – RR, 2020 e 2021.

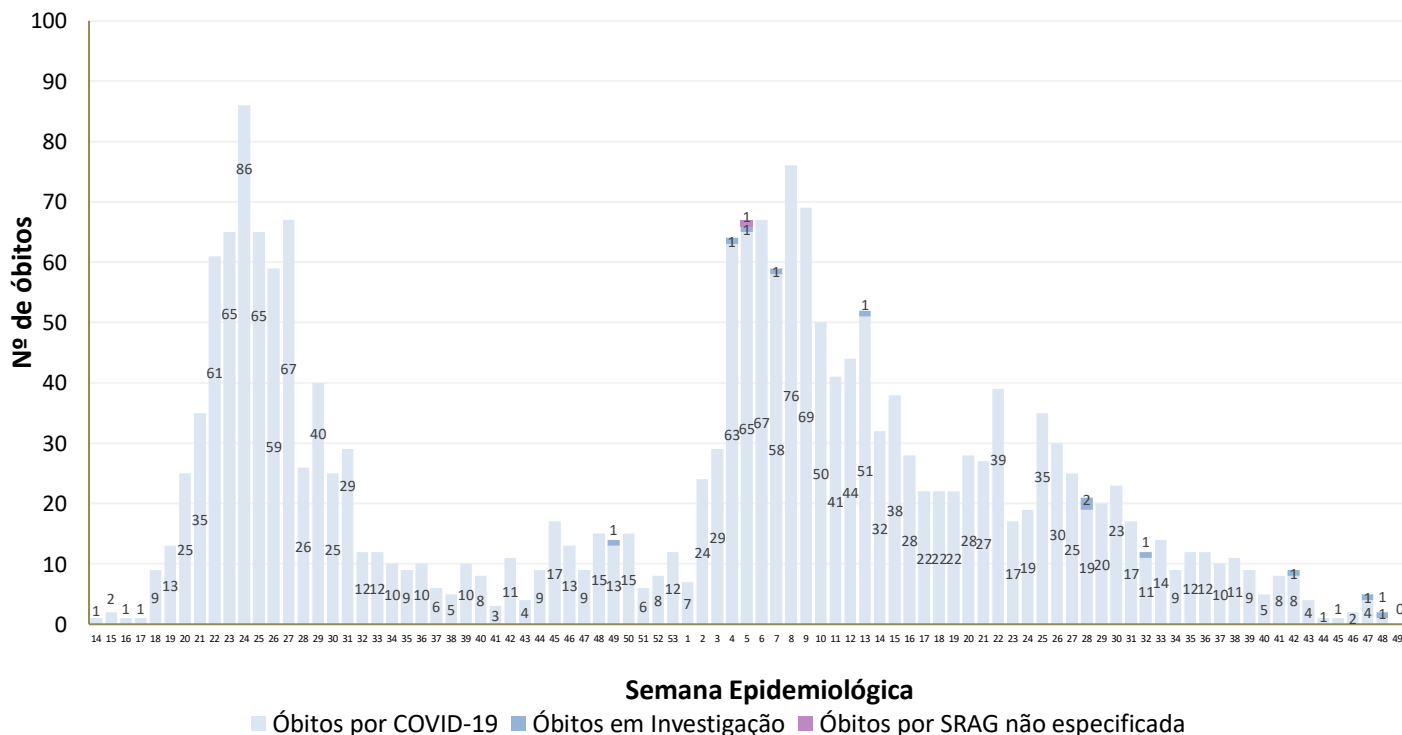

Fonte: Sistema de Informação de Mortalidade/SIM/NSIS/DVE/CGVS/SESAU/RR.

Dados atualizados em 06/12/2021 às 17:00 horas. Dados sujeitos à revisão.



# GOVERNO DO ESTADO DE RORAIMA SECRETARIA DE ESTADO DA SAÚDE

BOLETIM EPIDEMIOLÓGICO Nº 674 ATUALIZADO EM: 06/12/2021

**Tabela 7.** Distribuição de leitos hospitalares nas Unidades de Referência para COVID-19, segundo taxa de ocupação. Roraima – RR, 2021.

| Unidades Hospitalares   | Leitos existentes |             |                      |             |            |             | Leitos ocupados |             |                      |             |           |             | Taxa de Ocupação % |             |                      |             |            |             |
|---|-------------------|-------------|----------------------|-------------|------------|-------------|-----------------|-------------|----------------------|-------------|-----------|-------------|--------------------|-------------|----------------------|-------------|------------|-------------|
|   | UTI               |             | Suporte Ventilatório |             | Clínicos   |             | UTI             |             | Suporte Ventilatório |             | Clínicos  |             | UTI                |             | Suporte Ventilatório |             | Clínicos   |             |
|   | Adulto            | RN/ Criança | Adulto               | RN/ Criança | Adulto     | RN/ Criança | Adulto          | RN/ Criança | Adulto               | RN/ Criança | Adulto    | RN/ Criança | Adulto             | RN/ Criança | Adulto               | RN/ Criança | Adulto     | RN/ Criança |
| <b>Unidades Públicas</b>  |                   |             |                      |             |            |             |                 |             |                      |             |           |             |                    |             |                      |             |            |             |
| Hospital da Criança Santo Antônio <sup>1</sup>                          | -                 | 5           | -                    | -           | -          | 49          | -               | 0           | -                    | -           | -         | 24          | -                  | 0%          | -                    | -           | -          | 49%         |
| Hospital Geral de Roraima   | 49                | -           | -                    | -           | -          | -           | 14              | -           | -                    | -           | -         | -           | 29%                | -           | -                    | -           | -          | -           |
| Pronto Atendimento – HGR / Hospital Estadual de Retaguarda COVID – HERC | -                 | -           | 17                   | -           | 120        | -           | -               | -           | 2                    | -           | 15        | -           | -                  | -           | 12%                  | -           | 13%        | -           |
| Hospital Materno Infantil – HMINSN                                      | -                 | 9           | -                    | -           | 16         | 16          | -               | 4           | -                    | -           | 2         | 0           | -                  | 44%         | -                    | -           | 13%        | 0%          |
| Hospital Regional Governador Ottomar de Sousa Pinto                     | -                 | -           | -                    | -           | 11         | -           | -               | -           | -                    | -           | 0         | -           | -                  | -           | -                    | -           | 0%         | -           |
| <b>Total</b>  | <b>49</b>         | <b>14</b>   | <b>17</b>            | <b>-</b>    | <b>147</b> | <b>65</b>   | <b>14</b>       | <b>4</b>    | <b>2</b>             | <b>-</b>    | <b>17</b> | <b>24</b>   | <b>29%</b>         | <b>29%</b>  | <b>12%</b>           | <b>-</b>    | <b>12%</b> | <b>37%</b>  |

Fonte: Unidades de Saúde Hospitalares. Dados atualizados em 06/12/2021 às 17:00 horas. Dados sujeitos à revisão.

<sup>1</sup> Os dados desta unidade são referentes ao dia 03/12/2021.

**Tabela 8.** Distribuição de casos confirmados de COVID-19 entre profissionais da saúde segundo CBO. Roraima - RR, 2020 e 2021.

| Profissional da Saúde - CBO   | Quantitativo |
|---|--------------|
| 1312 - Gestores e especialistas de operações em empresas, secretarias e unidades de serviços de saúde | 33           |
| 2011 - Profissional da Biotecnologia  | 5            |
| 2131 - Físico atuando na área da saúde  | 2            |
| 2212 – Biomédico  | 9            |
| 2232 - Cirurgião-Dentista   | 98           |
| 2234 – Farmacêutico   | 130          |
| 2235 – Enfermeiro   | 529          |
| 2236 – Fisioterapeuta   | 114          |
| 2237 – Nutricionista  | 49           |
| 2238 – Fonoaudiólogo  | 8            |
| 2241 - Profissional da educação física  | 1            |
| 225 – Médico  | 262          |
| 2515 – Psicólogo  | 61           |
| 251605 - Assistente Social  | 64           |
| 3122 - Técnico de Saneamento atuando na área de saúde   | 5            |
| 3221 - Técnico em Acupuntura, Quiropraxia, Massoterapia ou Terapia Holística                          | 2            |
| 3222 - Técnico ou Auxiliar em Enfermagem  | 1.317        |
| 3224 - Técnico ou Auxiliar Odontologia/Saúde Bucal  | 54           |
| 3241 - Técnico ou Técnico em Métodos de Diagnóstico e Terapêutica                                     | 9            |
| 3242 - Técnico de laboratório de saúde ou bancos de sangue  | 81           |
| 3251 - Técnico em Farmácia e Manipulação Farmacêutica   | 8            |
| 3252 - Técnico em Produção, Conservação e Qualidade de Alimentos                                      | 1            |
| 3516 - Técnico de Segurança no Trabalho ou Higiene Ocupacional  | 2            |
| 352210 - Agente de Saúde Pública  | 28           |
| 5151 - Outro tipo de agente de saúde ou visitador sanitário   | 34           |
| 515105 - Agente Comunitário de Saúde  | 244          |
| 515135 - Socorrista não médico e não enfermeiro   | 7            |
| 515140 - Agente de Combate a Endemias   | 66           |
| 5152 - Microscopista ou Auxiliar de Laboratório da Saúde  | 47           |
| 5153 - Auxiliar da área social  | 6            |
| 5162 - Cuidador em Saúde  | 1            |
| 7664 - Trabalhadores de laboratório fotográfico e radiológico   | 1            |
| 766420 - Auxiliar de Radiologia   | 22           |
| Não informado   | 2            |
| <b>TOTAL</b>  | <b>3.302</b> |

Fonte: e-SUS Notifica/Ministério da Saúde. Disponível em: <https://notifica.saude.gov.br/login/>. Dados atualizados em 01/11/2021 às 09:30h.





# GOVERNO DO ESTADO DE RORAIMA SECRETARIA DE ESTADO DA SAÚDE

BOLETIM EPIDEMIOLÓGICO Nº 674 ATUALIZADO EM: 06/12/2021

**Tabela 9.** Distribuição dos casos notificados de COVID-19 na população Indígena dos Distritos Sanitários Especiais Indígenas (DSEI) Leste e Yanomami. Roraima – RR, 2020 e 2021.

| PÚBLICO       | CASOS CONFIRMADOS | CASOS DESCARTADOS | CASOS RECUPERADOS | ÓBITOS     |
|---------------|-------------------|-------------------|-------------------|------------|
| DSEI YANOMAMI | 2.123             | 1.096             | 2.101             | 22         |
| DSEI LESTE    | 4.462             | 5.213             | 4.237             | 110        |
| <b>TOTAL</b>  | <b>6.585</b>      | <b>6.309</b>      | <b>6.338</b>      | <b>132</b> |

Fonte: Ministério da Saúde. Secretaria Especial de Saúde Indígena. Boletim Epidemiológico nº 444/2021. Dados atualizados em: 30/11/2021 às 17:00h. Dados sujeitos a revisão.

**Gráfico 7.** Distribuição dos casos confirmados por COVID-19 entre a população indígena atendida pelo Subsistema de Atenção à Saúde Indígena do DSEI Leste e DSEI Yanomami, segundo semana epidemiológica de notificação. Roraima – RR, 2020 e 2021.

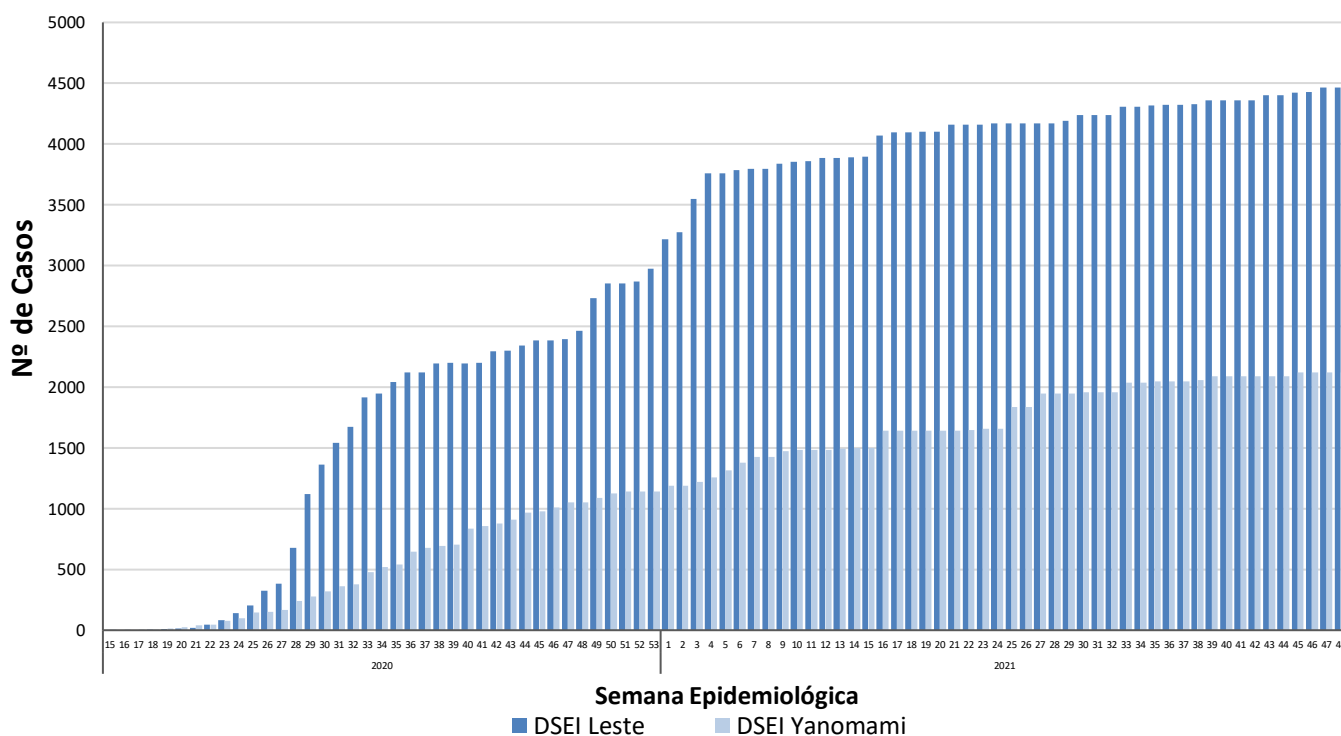

Fonte: Ministério da Saúde. Secretaria Especial de Saúde Indígena. Boletim Epidemiológico nº 444/2021. Dados atualizados em: 30/11/2021 às 17:00h. Dados sujeitos a revisão.



# GOVERNO DO ESTADO DE RORAIMA

## SECRETARIA DE ESTADO DA SAÚDE

BOLETIM EPIDEMIOLÓGICO Nº 674 ATUALIZADO EM: 06/12/2021

**Tabela 10.** Distribuição dos casos de COVID-19 em reeducandos, segundo Unidades do Sistema Prisional. Roraima – RR, 2010 e 2021.

| UNIDADE PRISIONAL   | CASOS CONFIRMADOS | CASOS RECUPERADOS | INTERNADOS | ÓBITOS    |
|---|-------------------|-------------------|------------|-----------|
| Penitenciária Agrícola de Monte Cristo - PAMC               | 87                | 86                | -          | 1         |
| Cadeia Pública Masculina de Boa Vista - CPMBV               | 110               | 100               | -          | 9         |
| Cadeia Pública Feminina de Boa Vista - CPFBV                | 42                | 42                | -          | -         |
| Centro de Progressão Penitenciária - CPP                    | 33                | 33                | -          | -         |
| Casa do Albergado de Boa Vista - CABV                       | 5                 | 5                 | -          | -         |
| Comando de Policiamento da Capital da Polícia Militar - CPC | 20                | 20                | -          | -         |
| <b>TOTAL</b>  | <b>297</b>        | <b>286</b>        | <b>0</b>   | <b>10</b> |

Fonte: Secretaria de Estado da Justiça e da Cidadania – SEJUC.

Dados atualizados em: 21/07/2021 às 14:57h. Dados sujeitos a revisão.

**Tabela 11.** Distribuição dos casos de COVID-19 em servidores, segundo Unidades do Sistema Prisional. Roraima – RR, 2020 e 2021.

| UNIDADE PRISIONAL  | CASOS CONFIRMADOS | CASOS RECUPERADOS | SERVIDORES ISOLADOS | CASOS CONFIRMADOS (FTIP)* | CASOS RECUPERADOS (FTIP)* | SERVIDORES ISOLADOS | ÓBITOS   |
|--|-------------------|-------------------|---------------------|---------------------------|---------------------------|---------------------|----------|
| Penitenciária Agrícola de Monte Cristo - PAMC            | 57                | 57                | -                   | 43                        | 43                        | -                   | -        |
| Cadeia Pública Masculina de Boa Vista - CPMBV            | 21                | 19                | -                   | -                         | -                         | -                   | -        |
| Cadeia Pública Feminina de Boa Vista - CPFBV             | 20                | 20                | -                   | -                         | -                         | -                   | -        |
| Centro de Progressão Penitenciária - CPP                 | 13                | 13                | -                   | -                         | -                         | -                   | -        |
| Casa do Albergado de Boa Vista - CABV                    | 2                 | 2                 | -                   | -                         | -                         | -                   | -        |
| Secretaria de Estado de Segurança Pública - SEJUC (Sede) | 44                | 43                | -                   | -                         | -                         | -                   | 1        |
| <b>TOTAL</b>   | <b>157</b>        | <b>154</b>        | <b>0</b>            | <b>43</b>                 | <b>43</b>                 | <b>0</b>            | <b>1</b> |

Fonte: Secretaria de Estado da Justiça e da Cidadania – SEJUC.

Dados atualizados em: 21/07/2021 às 14:57h. Dados sujeitos a revisão.

\*Força-Tarefa de Intervenção Penitenciária – FTIP. <sup>1</sup>O valor que constava neste campo estava incorreto, o certo é 52.



GOVERNO DO ESTADO DE RORAIMA  
SECRETARIA DE ESTADO DA SAÚDE

BOLETIM EPIDEMIOLÓGICO Nº 674 ATUALIZADO EM: 06/12/2021

**Quadro 1.** Quadro explicativo indicando fontes de dados e conceitos utilizados no Boletim.

| ITENS                         | DEFINIÇÃO/ CRITÉRIO DE CÁLCULO  | FONTE  |
|-------------------------------|---|--|
| Caso Suspeito de COVID-19     | <p><b>DEFINIÇÃO 1: SÍNDROME GRIPAL (SG)</b><br/>Indivíduo com quadro respiratório agudo, caracterizado por pelo menos dois (2) dos seguintes sinais e sintomas: febre (mesmo que referida), calafrios, dor de garganta, dor de cabeça, tosse, coriza, distúrbios olfativos ou distúrbios gustativos.<br/>OBS:<br/>- Em crianças: além dos itens anteriores considera-se também obstrução nasal, na ausência de outro diagnóstico específico.<br/>- Em idosos: deve-se considerar também critérios específicos de agravamento como síncope, confusão mental, sonolência excessiva, irritabilidade e inapetência.<br/>Na suspeita de COVID-19, a febre pode estar ausente e sintomas gastrointestinais (diarreia) podem estar presentes.</p> <p><b>DEFINIÇÃO 2: SÍNDROME RESPIRATÓRIA AGUDA GRAVE (SRAG)</b><br/>Indivíduo com SG que apresente: dispneia/desconforto respiratório OU pressão ou dor persistente no tórax OU saturação de O<sub>2</sub> menor que 95% em ar ambiente OU coloração azulada (cianose) dos lábios ou rosto.<br/>OBS:<br/>- Em crianças: além dos itens anteriores, observar os batimentos de asa de nariz, cianose, tiragem intercostal, desidratação e inapetência;<br/>Para efeito de notificação no Sivep-Gripe, devem ser considerados os casos de SRAG hospitalizados ou os óbitos por SRAG independente de hospitalização.</p> | <p><a href="https://portalarquivos.saude.gov.br/images/af_gvs_coronavirus_6ago20_ajustes-finais-2.pdf">https://portalarquivos.saude.gov.br/images/af_gvs_coronavirus_6ago20_ajustes-finais-2.pdf</a></p> |
| Caso Descartado para COVID-19 | <p>Caso de SG para o qual houve identificação de outro agente etiológico confirmado por método laboratorial específico, excluindo-se a possibilidade de uma co-infecção, OU confirmação por causa não infecciosa, atestada pelo médico responsável.<br/>Ressalta-se que um exame negativo para COVID-19 isoladamente não é suficiente para descartar um caso para COVID-19.<br/><b>O registro de casos descartados de SG para COVID-19 deve ser feito no e-SUS notifica</b><br/>(<a href="https://notifica.saude.gov.br/notificacoes">https://notifica.saude.gov.br/notificacoes</a>)</p>   | <p><a href="https://portalarquivos.saude.gov.br/images/af_gvs_coronavirus_6ago20_ajustes-finais-2.pdf">https://portalarquivos.saude.gov.br/images/af_gvs_coronavirus_6ago20_ajustes-finais-2.pdf</a></p> |



# GOVERNO DO ESTADO DE RORAIMA

## SECRETARIA DE ESTADO DA SAÚDE

BOLETIM EPIDEMIOLÓGICO Nº 674

ATUALIZADO EM: 06/12/2021

| ITENS                       | DEFINIÇÃO/ CRITÉRIO DE CÁLCULO   | FONTE  |
|-----------------------------|--|--|
| Caso Confirmado de COVID-19 | <p><b>POR CRITÉRIO CLÍNICO</b><br/>Caso de SG ou SRAG associado a anosmia (disfunção olfativa) <b>OU</b> ageusia (disfunção gustatória) aguda sem outra causa pregressa.</p> <p><b>POR CRITÉRIO CLÍNICO-EPIDEMIOLÓGICO</b><br/>Caso de SG ou SRAG com histórico de contato próximo ou domiciliar, nos 14 dias anteriores ao aparecimento dos sinais e sintomas com caso confirmado para COVID-19.</p> <p><b>POR CRITÉRIO CLÍNICO-IMAGEM</b><br/>Caso de SG ou SRAG ou óbito por SRAG que não foi possível confirmar por critério laboratorial E que apresente pelo menos uma (1) das seguintes alterações tomográficas:<br/>- OPACIDADE EM VIDRO FOSCO periférico, bilateral, com ou sem consolidação ou linhas intralobulares visíveis (“pavimentação”), <b>OU</b><br/>- OPACIDADE EM VIDRO FOSCO multifocal de morfologia arredondada com ou sem consolidação ou linhas intralobulares visíveis (“pavimentação”), <b>OU</b><br/>- SINAL DE HALO REVERSO ou outros achados de pneumonia em organização (observados posteriormente na doença).</p> <p><b>POR CRITÉRIO LABORATORIAL</b><br/>Caso de SG ou SRAG com teste de:<br/><b>BIOLOGIA MOLECULAR:</b> resultado DETECTÁVEL para SARS-CoV-2 realizado pelo método RT-qPCR em tempo real.</p> <p><b>IMUNOLÓGICO:</b> resultado REAGENTE para IgM, IgA e/ou IgG* realizado pelos seguintes métodos:<br/>- Ensaio imunoenzimático (Enzyme-Linked Immunosorbent Assay - ELISA);<br/>- Imunocromatografia (teste rápido) para detecção de anticorpos;<br/>- Imunoensaio por Eletroquimioluminescência (ECLIA).</p> <p><b>PESQUISA DE ANTÍGENO:</b> resultado REAGENTE para SARS-CoV-2 pelo método de Imunocromatografia para detecção de antígeno.</p> <p>OBS: *Considerar o resultado IgG reagente como critério laboratorial confirmatório somente em indivíduos sem diagnóstico laboratorial anterior para COVID-19.</p> | <p><a href="https://portalarquivos.saude.gov.br/images/af_gvs_coronavirus_6ago20_ajustes-finais-2.pdf">https://portalarquivos.saude.gov.br/images/af_gvs_coronavirus_6ago20_ajustes-finais-2.pdf</a></p> |



# GOVERNO DO ESTADO DE RORAIMA

## SECRETARIA DE ESTADO DA SAÚDE

BOLETIM EPIDEMIOLÓGICO Nº 674

ATUALIZADO EM: 06/12/2021

| ITENS   | DEFINIÇÃO/ CRITÉRIO DE CÁLCULO  | FONTE   |
|---|---|---|
| Caso Confirmado de COVID-19                   | <b>POR CRITÉRIO LABORATORIAL EM INDIVÍDUO ASSINTOMÁTICO</b><br>Indivíduo ASSINTOMÁTICO com resultado de exame:<br><b>BIOLOGIA MOLECULAR:</b> resultado DETECTÁVEL para SARS-CoV-2 realizado pelo método RT-qPCR em tempo real.<br><b>PESQUISA DE ANTÍGENO:</b> resultado REAGENTE para SARS-CoV-2 pelo método de Imunocromatografia para detecção de antígeno.  | <a href="https://portalarquivos.saude.gov.br/images/af_gvs_coronavirus_6ago20_ajustes-finais-2.pdf">https://portalarquivos.saude.gov.br/images/af_gvs_coronavirus_6ago20_ajustes-finais-2.pdf</a> |
| Caso de SG ou SRAG não Especificada           | Caso de SG ou de SRAG para o qual não houve identificação de nenhum outro agente etiológico OU que não foi possível coletar/processar amostra clínica para diagnóstico laboratorial, OU que não foi possível confirmar por critério clínico-epidemiológico, clínico-imagem ou clínico.  | <a href="https://portalarquivos.saude.gov.br/images/af_gvs_coronavirus_6ago20_ajustes-finais-2.pdf">https://portalarquivos.saude.gov.br/images/af_gvs_coronavirus_6ago20_ajustes-finais-2.pdf</a> |
| Óbito por COVID -19                           | Óbito que teve resultado laboratorial confirmado para a doença  | <a href="https://portalarquivos.saude.gov.br/image/s/pdf/2020/May/19/COD-16.05.2020_corrigido_.pdf">https://portalarquivos.saude.gov.br/image/s/pdf/2020/May/19/COD-16.05.2020_corrigido_.pdf</a> |
| Gerenciador de Ambiente Laboratorial - GAL    | Gerenciador das rotinas, acompanhamento das etapas para realização dos exames/ ensaios e a obtenção de relatórios de produção/epidemiológicos/analíticos  | <a href="https://gal.roraima.sus.gov.br">https://gal.roraima.sus.gov.br</a>   |
| Sistema de Informação sobre Mortalidade - SIM | Sistema de Informação para a obtenção regular de dados sobre mortalidade no país  | <a href="http://www2.datasus.gov.br/DATA_SUS/in dex.php/?area=060701">http://www2.datasus.gov.br/DATA_SUS/in dex.php/?area=060701</a>   |
| e-SUS Notifica                                | Ferramenta de registro de notificação de casos suspeitos e confirmados do Novo Coronavírus 2019   | <a href="https://datasus.saude.gov.br/notifica/">https://datasus.saude.gov.br/notifica/</a>   |
| Saúde Indígena                                | <b>CASO SUSPEITO:</b> caso que saiu da aldeia e retornou nos últimos 14 dias (de local com transmissão local ou comunitária) e que apresente sinais/sintomas respiratórios. Ou caso que não saiu da aldeia e que teve contato próximo com caso suspeito ou confirmado de COVID-19 nos últimos 14 dias e que apresente sinais/sintomas respiratórios.<br><b>CASO CONFIRMADO:</b> caso com resultado positivo em RT-PCR em tempo real, pelo protocolo Charité, e/ou Teste Rápido.<br><b>INFECTADO ATUAL:</b> Caso confirmado para COVID-19, com infecção ativa, que ainda não completou 14 dias em isolamento domiciliar, a contar da data de início dos sintomas, ou, em caso de internação hospitalar, que ainda não recebeu alta médica.<br><b>CASO DESCARTADO:</b> Caso que se enquadre na definição de suspeito E apresente resultado laboratorial negativo para SARS-CoV2 OU confirmação laboratorial para outro agente etiológico.<br><b>CASO CURADO:</b> Casos em isolamento domiciliar: casos confirmados que passaram por 14 dias em isolamento domiciliar, a contar da data de início dos sintomas E que estão assintomáticos. Casos em internação hospitalar: diante da avaliação médica. | <a href="https://saudeindigena1.websiteseguro.com/coronavirus/dsei/">https://saudeindigena1.websiteseguro.com/coronavirus/dsei/</a>   |