

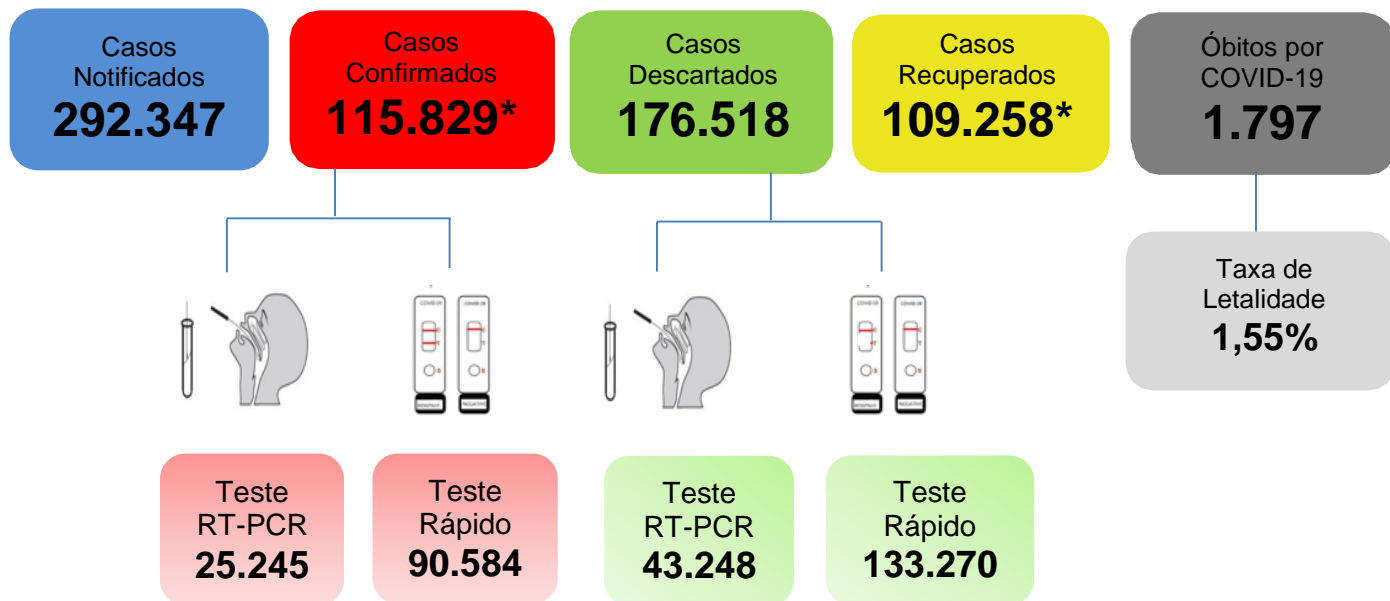

BOLETIM EPIDEMIOLÓGICO SOBRE A DOENÇA PELO CORONAVÍRUS 2019 (COVID-19)

CENÁRIO EPIDEMIOLÓGICO DE RORAIMA



***DEVIDO A INSTABILIDADE DE ENERGIA E INTERNET OCORRIDA DURANTE A TARDE DA PRESENTE DATA, O BANCO DO ESUS NOTIFICA NÃO PÔDE SER ATUALIZADO E GERADO EM TEMPO OPORTUNO ATÉ O FECHAMENTO DESTA BOLETIM. O MESMO SERÁ ATUALIZADO NO DIA 15/07/2021.**

Figura 1. Marcos da COVID-19 no mundo, no Brasil, na Região Norte e no estado de Roraima.

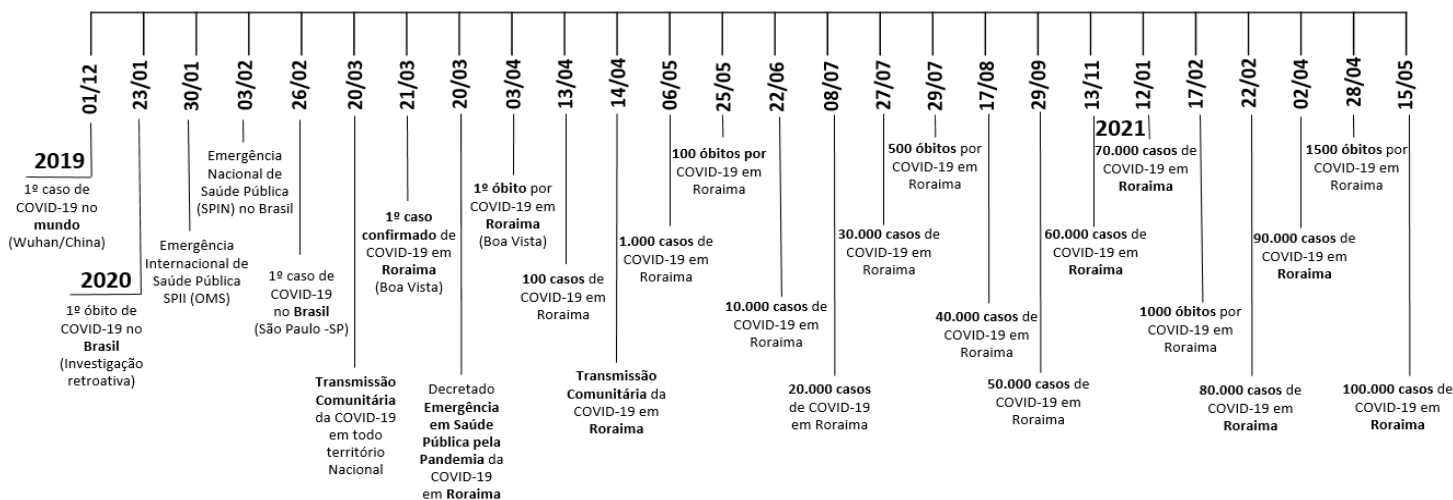

Fonte: Ministério da Saúde. Disponível em: <https://covid.saude.gov.br/>

Gerenciador de Ambiente Laboratorial/GAL – LACEN/RR.

e-SUS Notifica/Ministério da Saúde. Disponível em: <https://notifica.saude.gov.br/login/>



GOVERNO DO ESTADO DE RORAIMA SECRETARIA DE ESTADO DA SAÚDE

BOLETIM EPIDEMIOLÓGICO Nº 529 ATUALIZADO EM: 14/07/2021

Tabela 1. Distribuição dos casos notificados de COVID-19, segundo município de residência. Roraima – RR, 2020 e 2021.

| MUNICÍPIOS | NOTIFICADOS | CONFIRMADOS | RECUPERADOS | DESCARTADOS |
|-----------------|----------------|----------------|-----------------|----------------|
| Alto Alegre | 3.724 | 1.447 | 1.369 | 2.277 |
| Amajari | 2.905 | 1.038 | 997 | 1.867 |
| Boa Vista | 226.710 | 89.309 | 83.963 | 137.401 |
| Bonfim | 6.606 | 2.329 | 2.249 | 4.277 |
| Cantá | 5.074 | 2.291 | 2.174 | 2.783 |
| Caracarái | 6.002 | 2.553 | 2.453 | 3.449 |
| Caroebe | 4.474 | 1.935 | 1.852 | 2.539 |
| Iracema | 2.752 | 1.143 | 1.108 | 1.609 |
| Mucajá | 5.246 | 2.155 | 2.065 | 3.091 |
| Normandia | 1.085 | 485 | 449 | 600 |
| Pacaraima | 7.913 | 2.243 | 2.168 | 5.670 |
| Rorainópolis | 7.487 | 3.081 | 2.910 | 4.406 |
| S. J. da Baliza | 3.451 | 1.433 | 1.401 | 2.018 |
| São Luiz | 1.688 | 600 | 370 | 1.088 |
| Uiramutã | 1.698 | 1.155 | 1.141 | 543 |
| Outros** | 5.532 | 2.632 | 2.589 | 2.900 |
| TOTAL | 292.347 | 115.829 | 109.258* | 176.518 |

Fonte: Gerenciador de Ambiente Laboratorial/GAL – LACEN/RR.

e-SUS Notifica/Ministério da Saúde. Disponível em: <https://notifica.saude.gov.br/login/>

Dados atualizados em 14/07/2021 às 17:00 horas. Dados sujeitos à revisão.

*Em reunião realizada com os representantes do Centro de Operações de Emergência – COE RR, e de acordo com a ATA transcrita da reunião, ficou pactuado que casos confirmados para COVID-19 com 21 dias de resultado positivo a partir da data de notificação, serão considerados recuperados, sendo assim, analisados e computados neste boletim.

**OBS: Devido algumas mudanças no banco de dados esus Notifica relacionados as notificações de casos que possuem residência em outros estados ou País, os dados destas localidades permanecerão fixas até a última atualização, no dia 05/03/2020, sendo atualizadas somente mediante esclarecimentos pela equipe técnica do DataSUS/MS relativas aos critérios utilizados para tais mudanças dessas notificações.

Gráfico 1. Distribuição dos casos confirmados de COVID-19 por semana epidemiológica de notificação. Roraima–RR, 2020 e 2021.

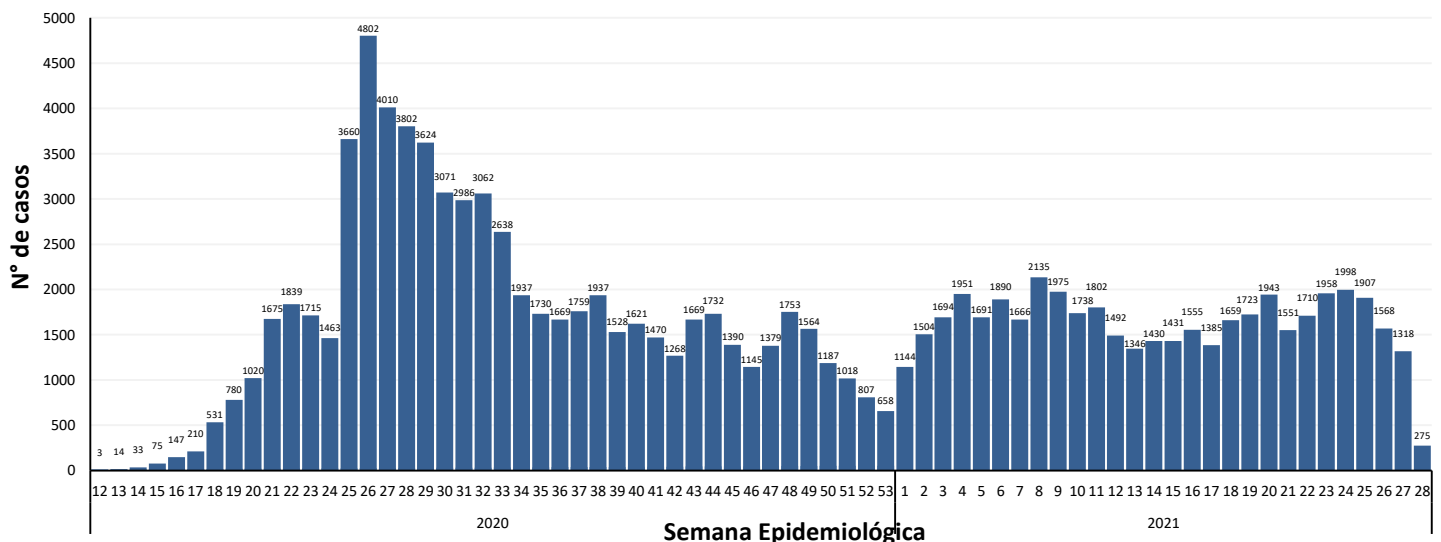

Fonte: Gerenciador de Ambiente Laboratorial/GAL – LACEN/RR; e-SUS Notifica/Ministério da Saúde. Disponível em: <https://notifica.saude.gov.br/login/>
Dados atualizados em 14/07/2021 às 17:00 horas. Dados sujeitos à revisão.



GOVERNO DO ESTADO DE RORAIMA SECRETARIA DE ESTADO DA SAÚDE

BOLETIM EPIDEMIOLÓGICO Nº 529 ATUALIZADO EM: 14/07/2021

Gráfico 2. Distribuição de casos confirmados acumulado por COVID-19 por semana epidemiológica de notificação. Roraima–RR, 2020 e 2021.

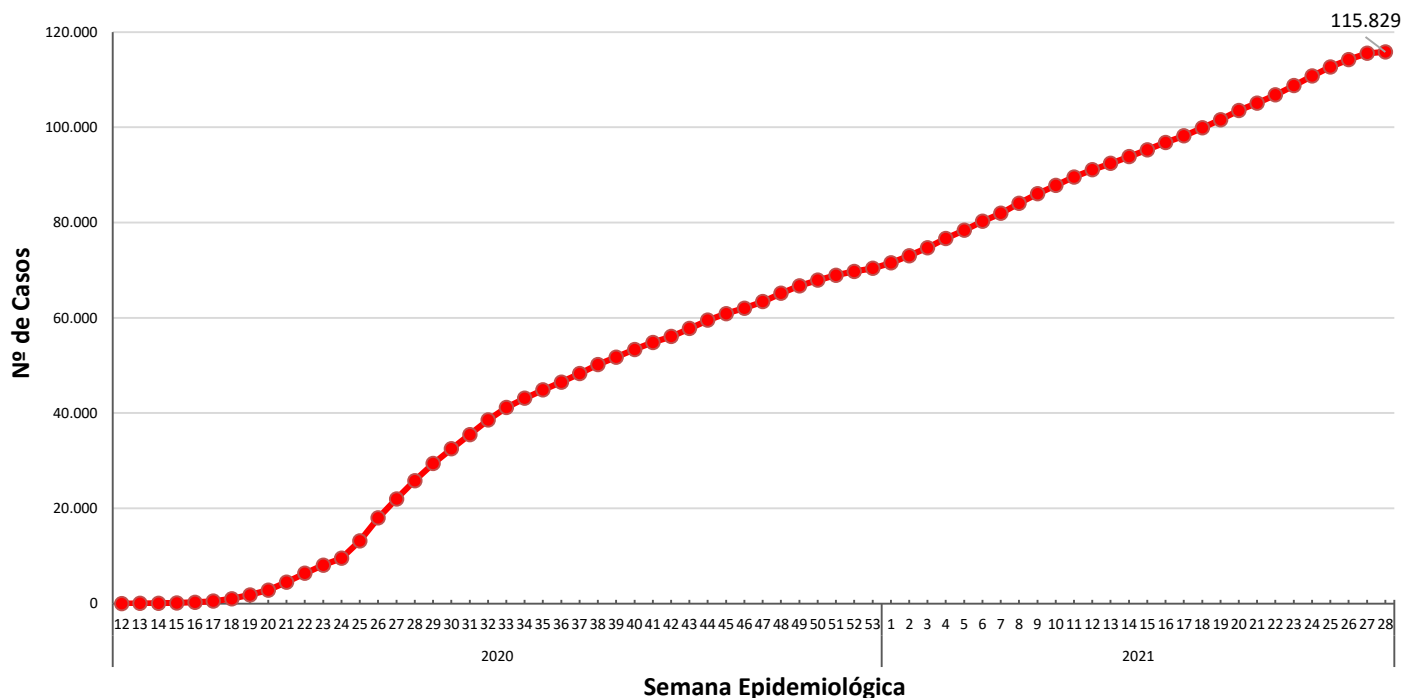

Fonte: Gerenciador de Ambiente Laboratorial/GAL – LACEN/RR.
e-SUS Notifica/Ministério da Saúde. Disponível em: <https://notifica.saude.gov.br/login/>
Dados atualizados em 14/07/2021 às 17:00 horas. Dados sujeitos à revisão.

Gráfico 3. Distribuição de casos por COVID-19 e média móvel semanal. Roraima–RR, 2020 e 2021.

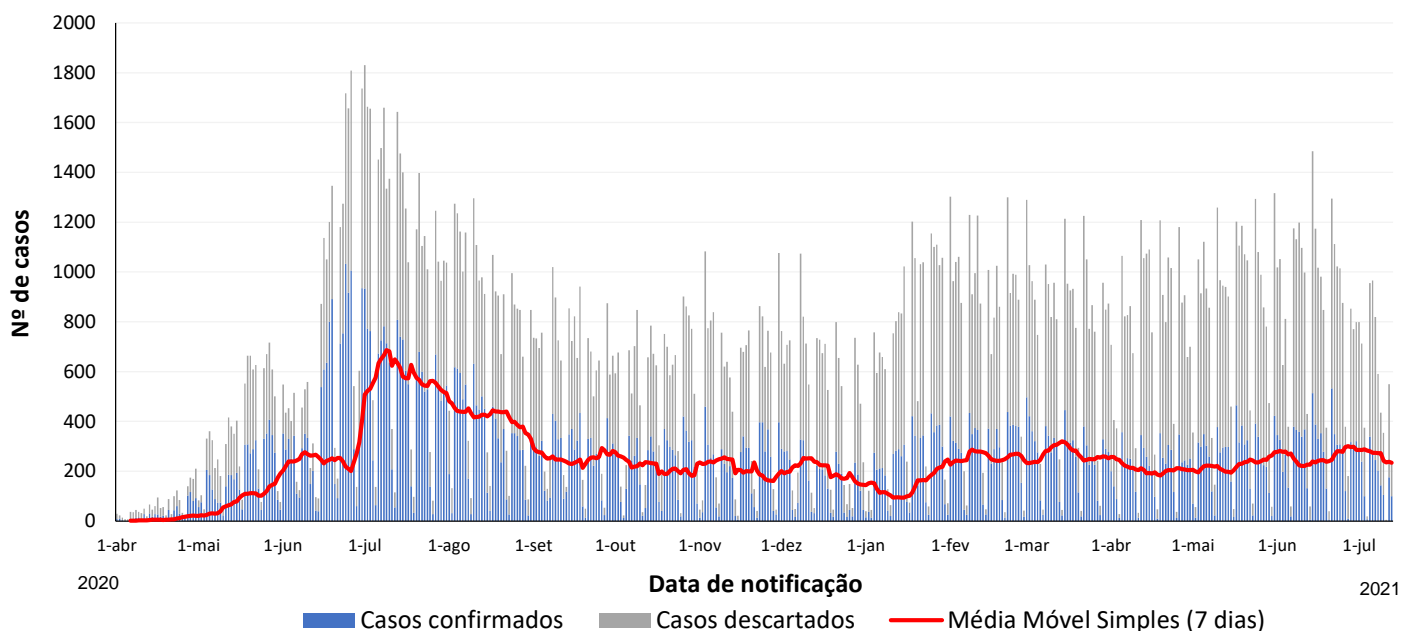

Fonte: Gerenciador de Ambiente Laboratorial/GAL – LACEN/RR.
e-SUS Notifica/Ministério da Saúde. Disponível em: <https://notifica.saude.gov.br/login/>
Dados atualizados em 14/07/2021 às 17:00 horas. Dados sujeitos à revisão.



GOVERNO DO ESTADO DE RORAIMA SECRETARIA DE ESTADO DA SAÚDE

BOLETIM EPIDEMIOLÓGICO Nº 529 ATUALIZADO EM: 14/07/2021

Tabela 2. Distribuição dos casos confirmados de COVID-19, segundo faixa etária e sexo. Roraima – RR, 2020 e 2021

| Faixa Etária | Masculino | | Feminino | | Total | |
|-----------------|---------------|-------------|---------------|-------------|----------------|------|
| | N | % | N | % | N | % |
| Menor de 1 ano | 598 | 1,2 | 601 | 0,9 | 1.199 | 1,0 |
| 1 a 4 anos | 1.468 | 2,9 | 1.285 | 2,0 | 2.753 | 2,4 |
| 5 a 9 anos | 1.387 | 2,7 | 1.522 | 2,4 | 2.909 | 2,5 |
| 10 a 19 anos | 4.204 | 8,2 | 5.434 | 8,4 | 9.638 | 8,3 |
| 20 a 29 anos | 9.624 | 18,7 | 12.463 | 19,4 | 22.087 | 19,1 |
| 30 a 39 anos | 11.827 | 23,0 | 15.500 | 24,1 | 27.327 | 23,6 |
| 40 a 49 anos | 9.984 | 19,4 | 13.093 | 20,3 | 23.077 | 19,9 |
| 50 a 59 anos | 6.477 | 12,6 | 8.081 | 12,5 | 14.558 | 12,6 |
| 60 a 69 anos | 3.654 | 7,1 | 4.217 | 6,5 | 7.871 | 6,8 |
| 70 a 79 anos | 1.561 | 3,0 | 1.599 | 2,5 | 3.160 | 2,7 |
| 80 a 89 anos | 550 | 1,1 | 501 | 0,8 | 1.051 | 0,9 |
| 90 anos ou mais | 101 | 0,2 | 98 | 0,2 | 199 | 0,2 |
| Total | 51.435 | 44,4 | 64.394 | 55,6 | 115.829 | |

Fonte: Gerenciador de Ambiente Laboratorial/GAL – LACEN/RR.
e-SUS Notifica/Ministério da Saúde. Disponível em: <https://notifica.saude.gov.br/login/>
Dados atualizados em 14/07/2021 às 17:00 horas. Dados sujeitos à revisão.

Gráfico 4. Distribuição dos casos confirmados de COVID-19, segundo faixa etária e sexo. Roraima – RR, 2020 e 2021.

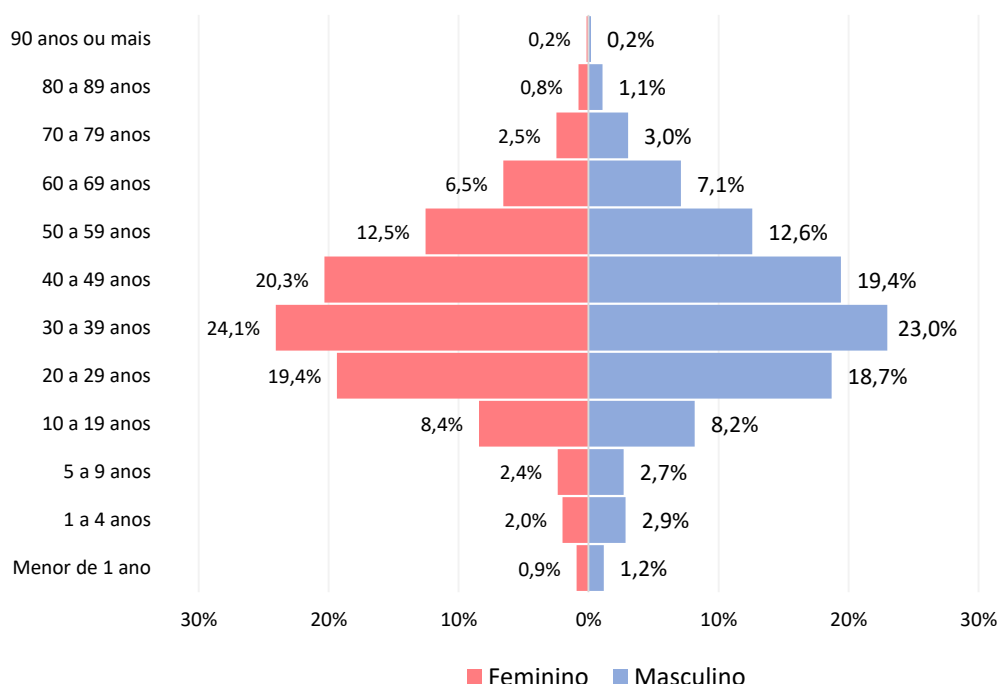

Fonte: Gerenciador de Ambiente Laboratorial/GAL – LACEN/RR.
e-SUS Notifica/Ministério da Saúde. Disponível em: <https://notifica.saude.gov.br/login/>
Dados atualizados em 14/07/2021 às 17:00 horas. Dados sujeitos à revisão.



GOVERNO DO ESTADO DE RORAIMA SECRETARIA DE ESTADO DA SAÚDE

BOLETIM EPIDEMIOLÓGICO Nº 529

ATUALIZADO EM: 14/07/2021

Tabela 3. Distribuição dos óbitos confirmados, em investigação e outros óbitos confirmados por Síndrome Respiratória Aguda Grave (SRAG), segundo município de residência. Roraima – RR, 2020 e 2021.

| MUNICÍPIO | SRAG POR COVID-19 | SRAG EM INVESTIGAÇÃO | SRAGS NÃO ESPECIFICADA |
|-----------------------|-------------------|----------------------|------------------------|
| Alto Alegre | 35 | 1 | 1 |
| Amajari | 20 | 1 | 1 |
| Boa Vista | 1.387 | 20 | 4 |
| Bonfim | 26 | 5 | 0 |
| Cantá | 31 | 5 | 0 |
| Caracaraí | 51 | 4 | 0 |
| Caroebe | 20 | 1 | 0 |
| Iracema | 14 | 1 | 0 |
| Mucajaí | 39 | 1 | 1 |
| Normandia | 26 | 6 | 0 |
| Pacaraima | 38 | 6 | 0 |
| Rorainópolis | 61 | 4 | 0 |
| S. J. da Baliza | 10 | 0 | 1 |
| São Luiz | 11 | 1 | 0 |
| Uiramutã | 13 | 1 | 0 |
| Outros Estados e País | 15 | 8 | 0 |
| TOTAL | 1.797 | 65 | 8 |

Fonte: Sistema de Informação de Mortalidade/SIM/NSIS/DVE/CGVS/SESAU/RR.

Dados atualizados em 14/07/2021 às 17:00 horas. Dados sujeitos à revisão.

OBS: Após investigação epidemiológica realizada pelo município de ocorrência, os óbitos considerados em investigação para SRAG serão reclassificados para COVID-19 ou não mediante confirmação laboratorial ou investigação epidemiológica domiciliar, além da possibilidade de ocorrer mudança no município de residência.

Gráfico 5. Comorbidades e fatores de risco dos óbitos por Síndrome Respiratória Aguda Grave (SRAG) por COVID-19, SE 12 de 2020 a SE 28 de 2021. Roraima-RR, 2021.

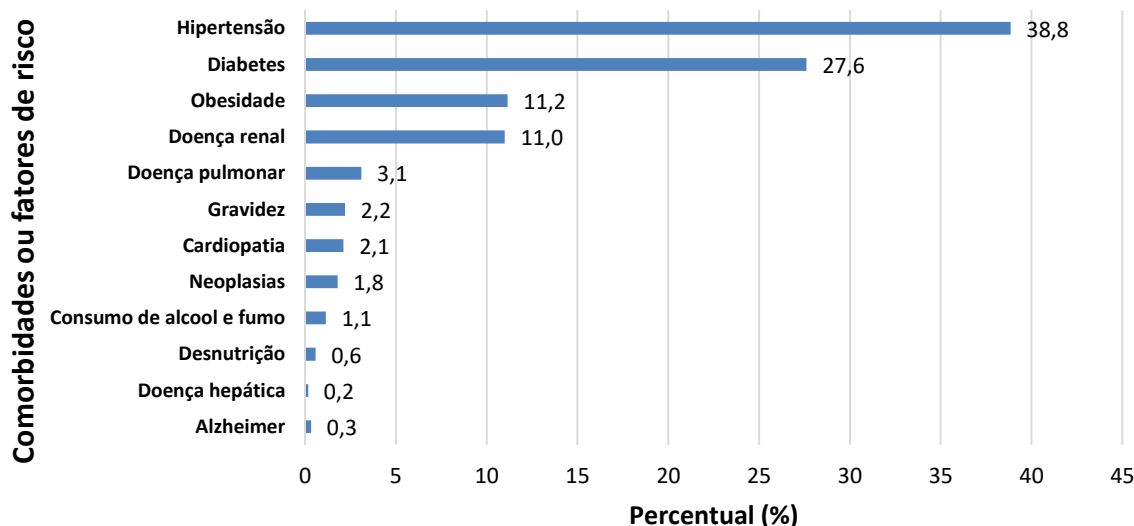

Fonte: Sistema de Informação de Mortalidade/SIM/NSIS/DVE/CGVS/SESAU/RR

Dados atualizados em 12/07/2021 às 11:00 horas. Dados sujeitos à revisão.

*Dos 1.797 óbitos registrados no SIM por COVID-19, 50% dos óbitos (n= 900) apresentaram apenas uma comorbidade e/ou comorbidades associadas.



GOVERNO DO ESTADO DE RORAIMA SECRETARIA DE ESTADO DA SAÚDE

BOLETIM EPIDEMIOLÓGICO Nº 529 ATUALIZADO EM: 14/07/2021

Tabela 4. Perfil sociodemográfico dos óbitos confirmados por COVID-19. Roraima – RR, 2020 e 2021.

| VARIÁVEIS | nº | % |
|---------------------------|-------|-------|
| Sexo | | |
| Masculino | 1.062 | 59,1% |
| Feminino | 735 | 40,9% |
| Faixa etária | | |
| Menor 1 ano | 16 | 1,1% |
| 1 a 4 anos | 4 | 0,3% |
| 5 a 9 anos | 6 | 0,4% |
| 10 a 19 anos | 10 | 0,7% |
| 20 a 29 anos | 33 | 2,2% |
| 30 a 39 anos | 119 | 7,9% |
| 40 a 49 anos | 216 | 14,3% |
| 50 a 59 anos | 342 | 22,6% |
| 60 a 69 anos | 413 | 27,3% |
| 70 a 79 anos | 352 | 23,3% |
| 80 a 89 anos | 232 | 15,4% |
| 90 anos ou mais | 54 | 3,6% |
| Raça/Cor | | |
| Branca | 351 | 19,5% |
| Preta | 62 | 3,5% |
| Amarela | 2 | 0,1% |
| Parda | 1.160 | 64,6% |
| Indígena | 168 | 9,3% |
| Ignorado | 54 | 3,0% |
| Nacionalidade | | |
| Brasil | 1.683 | 93,7% |
| Venezuela | 93 | 5,2% |
| Guiana Inglesa | 6 | 0,3% |
| Paraguai | 1 | 0,1% |
| Peru | 3 | 0,2% |
| Chile | 1 | 0,1% |
| Colômbia | 2 | 0,1% |
| Cuba | 3 | 0,2% |
| China | 1 | 0,1% |
| Haiti | 1 | 0,1% |
| República centro-africana | 1 | 0,1% |
| Republica Dominicana | 1 | 0,1% |
| Grécia | 1 | 0,1% |

Fonte: Sistema de Informação de Mortalidade/SIM/NSIS/DVE/CGVS/SESAU/RR.
Dados atualizados em 14/07/2021 às 17:00 horas. Dados sujeitos à revisão.



GOVERNO DO ESTADO DE RORAIMA
SECRETARIA DE ESTADO DA SAÚDE

BOLETIM EPIDEMIOLÓGICO Nº 529 ATUALIZADO EM: 14/07/2021

Tabela 5. Distribuição de óbitos confirmados por COVID-19, segundo data do óbito. Roraima – RR, 2021.

| Óbitos Confirmados no Sistema de Informação de Mortalidade - SIM (14/07/2021) | |
|--|----------|
| Óbitos confirmados nas últimas 24 horas ¹ | 0 |
| Óbitos confirmados distribuídos em outras datas* | 0 |
| Total | 0 |

Fonte: Sistema de Informação de Mortalidade/SIM/NSIS/DVE/CGVS/SESAU/RR

Dados atualizados em 14/07/2021 às 17:00 horas. Dados sujeitos à revisão.

*Óbitos ocorridos em outras datas e inseridos no SIM na data de divulgação deste boletim.

¹São considerados óbitos nas últimas 24 horas, os dados inseridos no SIM, no intervalo do período das 17 horas de cada dia.

Tabela 6. Distribuição de óbitos confirmados por COVID-19, segundo data do óbito. Roraima – RR, 2021.

| Data do óbito | Município |
|----------------------|------------------|
|----------------------|------------------|

Fonte: Sistema de Informação de Mortalidade/SIM/NSIS/DVE/CGVS/SESAU/RR.
Dados atualizados em 14/07/2021 às 17:00 horas

Gráfico 6. Distribuição dos óbitos confirmados por COVID-19 e em investigação, segundo Semana Epidemiológica. Roraima – RR, 2020 e 2021.

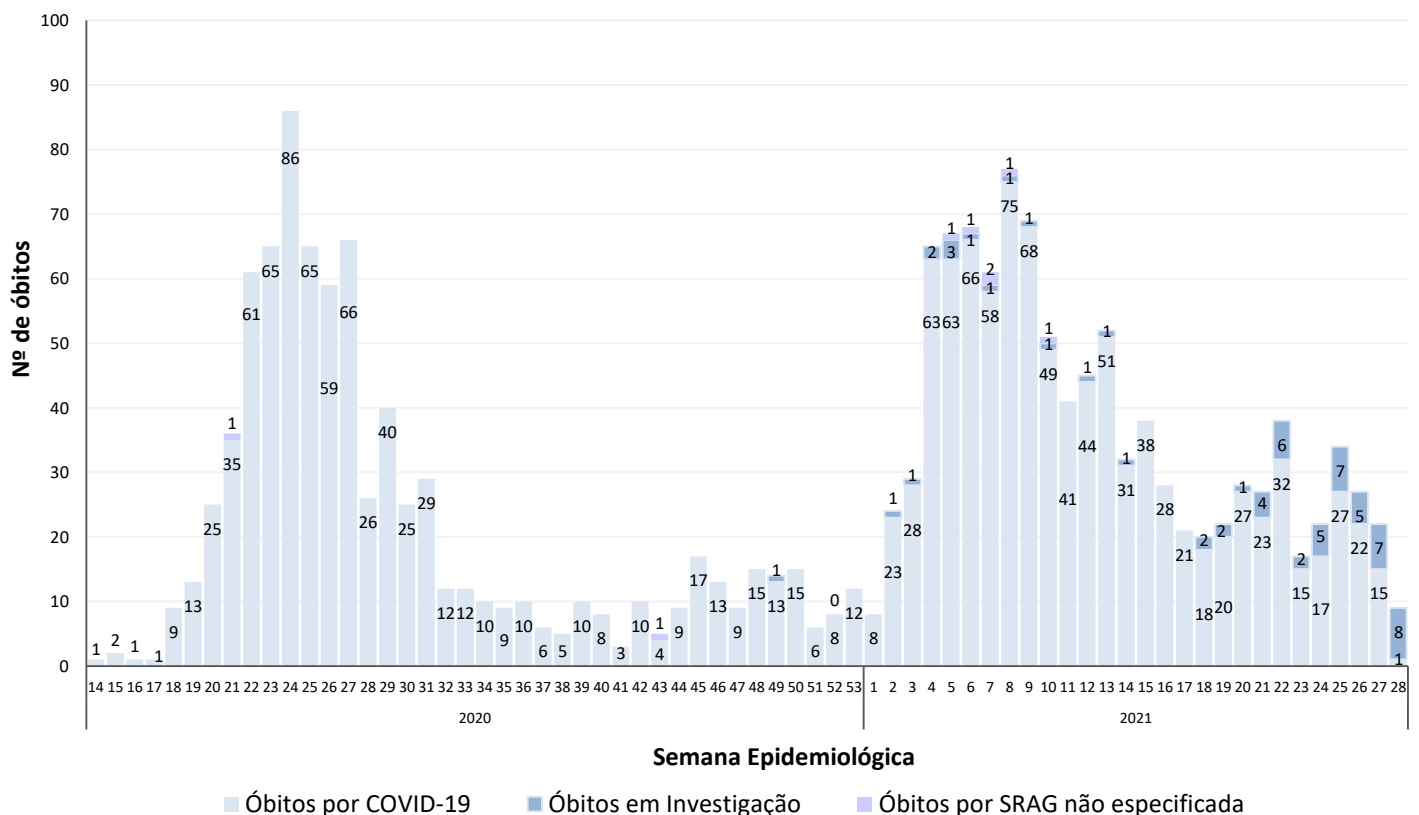

Fonte: Sistema de Informação de Mortalidade/SIM/NSIS/DVE/CGVS/SESAU/RR.
Dados atualizados em 14/07/2021 às 17:00 horas. Dados sujeitos à revisão.



GOVERNO DO ESTADO DE RORAIMA
SECRETARIA DE ESTADO DA SAÚDE

BOLETIM EPIDEMIOLÓGICO Nº 529 ATUALIZADO EM: 14/07/2021

Tabela 7. Distribuição de leitos hospitalares nas Unidades de Referência para COVID-19, segundo taxa de ocupação. Roraima – RR, 2021.

| Unidades Hospitalares | Leitos existentes | | | | | | Leitos ocupados | | | | | | Taxa de Ocupação % | | | | | |
|---|-------------------|-------------|----------------------|-------------|------------|-------------|-----------------|-------------|----------------------|-------------|------------|-------------|--------------------|-------------|----------------------|-------------|------------|-------------|
| | UTI | | Suporte Ventilatório | | Clínicos | | UTI | | Suporte Ventilatório | | Clínicos | | UTI | | Suporte Ventilatório | | Clínicos | |
| | Adulto | RN/ Criança | Adulto | RN/ Criança | Adulto | RN/ Criança | Adulto | RN/ Criança | Adulto | RN/ Criança | Adulto | RN/ Criança | Adulto | RN/ Criança | Adulto | RN/ Criança | Adulto | RN/ Criança |
| Unidades Públicas | | | | | | | | | | | | | | | | | | |
| Hospital da Criança Santo Antônio ¹ | - | 5 | - | - | - | 49 | - | 2 | - | - | - | 22 | - | 40% | - | - | - | 45% |
| Hospital Geral de Roraima | 74 | - | - | - | 50 | - | 57 | - | - | - | 45 | - | 77% | - | - | - | 90% | - |
| Pronto atendimento Dr Aírton Rocha | - | - | 9 | - | 32 | - | - | - | 8 | - | 32 | - | - | - | 89% | - | 100% | - |
| Hospital Estadual de Retaguarda COVID – HERC | - | - | - | - | 120 | - | - | - | - | - | 63 | - | - | - | - | - | 53% | - |
| Hospital Materno Infantil – HMINSN | - | 9 | - | - | 16 | 16 | - | 3 | - | - | 3 | 2 | - | 33% | - | - | 19% | 13% |
| Hospital Regional Governador Ottomar de Sousa Pinto | - | - | - | - | 13 | - | - | - | - | - | 3 | - | - | - | - | - | 23% | - |
| Total | 74 | 14 | 9 | - | 231 | 65 | 57 | 5 | 8 | - | 146 | 24 | 77% | 36% | 89% | - | 63% | 37% |

Fonte: Unidades de Saúde Hospitalares. Dados atualizados em 14/07/2021 às 17:00 horas. Dados sujeitos à revisão.

*O PAAR atende por livre demanda, ou seja, sempre irá atender os pacientes que chegarem a unidade. Por isso, há possibilidade de não ter leitos disponíveis.

¹Unidade não informou em tempo oportuno os dados do dia 14/07/2021, portanto, os dados são do dia 12/07/2021.

Tabela 8. Distribuição de casos confirmados de COVID-19 entre profissionais da saúde segundo CBO. Roraima - RR, 2020 e 2021.

| Profissional da Saúde - CBO | Quantitativo |
|---|--------------|
| 1312 - Gestores e especialistas de operações em empresas, secretarias e unidades de serviços de saúde | 33 |
| 2011 - Profissional da Biotecnologia | 5 |
| 2131 - Físico atuando na área da saúde | 2 |
| 2212 – Biomédico | 9 |
| 2232 - Cirurgião-Dentista | 89 |
| 2234 – Farmacêutico | 125 |
| 2235 – Enfermeiro | 487 |
| 2236 – Fisioterapeuta | 110 |
| 2237 – Nutricionista | 49 |
| 2238 – Fonoaudiólogo | 7 |
| 2241 - Profissional da educação física | 1 |
| 225 – Médico | 243 |
| 2515 – Psicólogo | 59 |
| 251605 - Assistente Social | 61 |
| 3122 - Técnico de Saneamento atuando na área de saúde | 5 |
| 3221 - Técnico em Acupuntura, Quiropraxia, Massoterapia ou Terapia Holística | 2 |
| 3222 - Técnico ou Auxiliar em Enfermagem | 1.221 |
| 3224 - Técnico ou Auxiliar Odontologia/Saúde Bucal | 53 |
| 3241 - Técnico ou Técnico em Métodos de Diagnóstico e Terapêutica | 9 |
| 3242 - Técnico de laboratório de saúde ou bancos de sangue | 80 |
| 3251 - Técnico em Farmácia e Manipulação Farmacêutica | 8 |
| 3252 - Técnico em Produção, Conservação e Qualidade de Alimentos | 1 |
| 3516 - Técnico de Segurança no Trabalho ou Higiene Ocupacional | 2 |
| 352210 - Agente de Saúde Pública | 27 |
| 5151 - Outro tipo de agente de saúde ou visitador sanitário | 33 |
| 515105 - Agente Comunitário de Saúde | 230 |
| 515135 - Socorrista não médico e não enfermeiro | 7 |
| 515140 - Agente de Combate a Endemias | 60 |
| 5152 - Microscopista ou Auxiliar de Laboratório da Saúde | 43 |
| 5153 - Auxiliar da área social | 7 |
| 5162 - Cuidador em Saúde | 1 |
| 7664 - Trabalhadores de laboratório fotográfico e radiológico | 1 |
| 766420 - Auxiliar de Radiologia | 21 |
| Não informado | 2 |
| TOTAL | 3.093 |

Fonte: e-SUS Notifica/Ministério da Saúde. Disponível em: <https://notifica.saude.gov.br/login/>. Dados atualizados em 12/07/2021 às 10:00h.



GOVERNO DO ESTADO DE RORAIMA SECRETARIA DE ESTADO DA SAÚDE

BOLETIM EPIDEMIOLÓGICO Nº 529 ATUALIZADO EM: 14/07/2021

Tabela 9. Distribuição dos casos notificados de COVID-19 na população Indígena dos Distritos Sanitários Especiais Indígenas (DSEI) Leste e Yanomami. Roraima – RR, 2020 e 2021.

| PÚBLICO | CASOS CONFIRMADOS | CASOS DESCARTADOS | CASOS RECUPERADOS | ÓBITOS |
|---------------|-------------------|-------------------|-------------------|-----------|
| DSEI YANOMAMI | 1.948 | 865 | 1.920 | 18 |
| DSEI LESTE | 4.171 | 4.441 | 4.014 | 80 |
| TOTAL | 6.119 | 5.306 | 5.934 | 98 |

Fonte: Ministério da Saúde. Secretaria Especial de Saúde Indígena. Boletim Epidemiológico nº 349/2021. Dados atualizados em: 12/07/2021 às 17:00h. Dados sujeitos a revisão.

Gráfico 7. Distribuição dos casos confirmados por COVID-19 entre a população indígena atendida pelo Subsistema de Atenção à Saúde Indígena do DSEI Leste e DSEI Yanomami, segundo semana epidemiológica de notificação. Roraima – RR, 2020 e 2021.

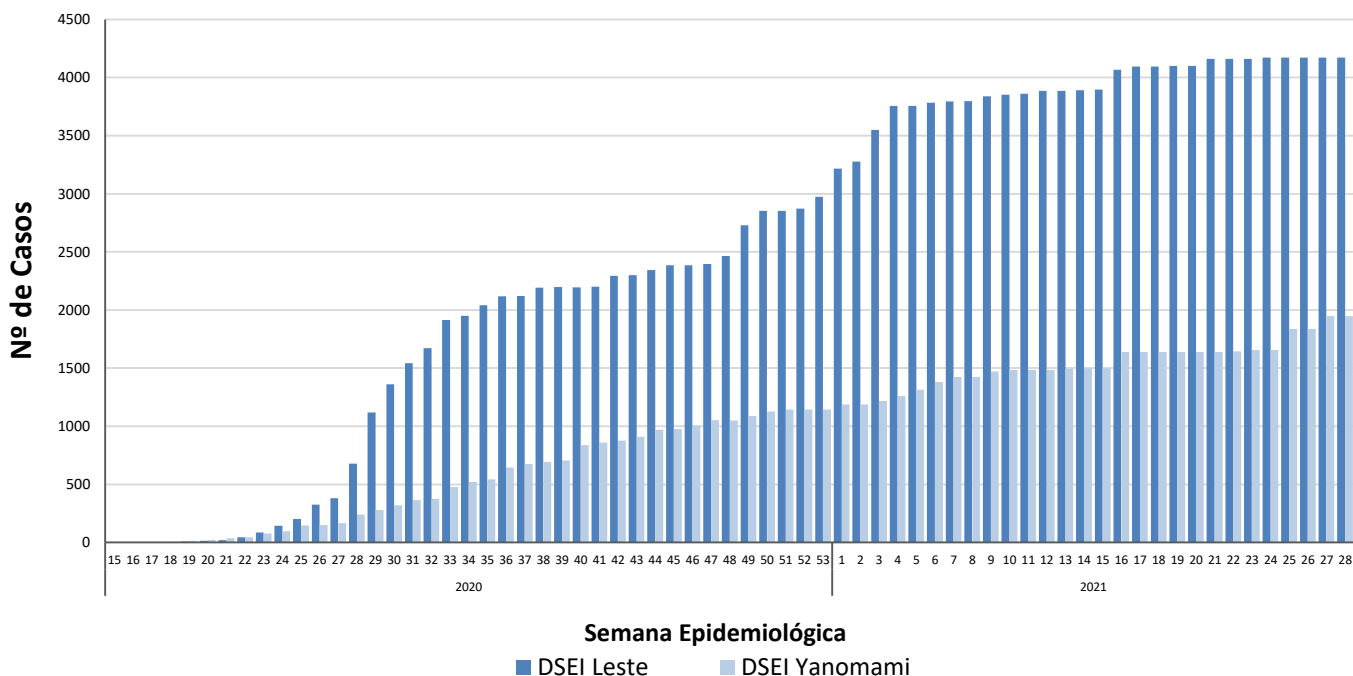

Fonte: Ministério da Saúde. Secretaria Especial de Saúde Indígena. Boletim Epidemiológico nº 349/2021. Dados atualizados em: 12/07/2021 às 17:00h. Dados sujeitos a revisão.



GOVERNO DO ESTADO DE RORAIMA

SECRETARIA DE ESTADO DA SAÚDE

BOLETIM EPIDEMIOLÓGICO Nº 529

ATUALIZADO EM: 14/07/2021

Tabela 10. Distribuição dos casos de COVID-19 em reeducandos, segundo Unidades do Sistema Prisional. Roraima – RR, 2010 e 2021.

| UNIDADE PRISIONAL | CASOS CONFIRMADOS | CASOS RECUPERADOS | INTERNADOS | ÓBITOS |
|---|-------------------|-------------------|------------|----------|
| Penitenciária Agrícola de Monte Cristo - PAMC | 87 | 86 | - | 1 |
| Cadeia Pública Masculina de Boa Vista - CPMBV | 108 | 100 | - | 8 |
| Cadeia Pública Feminina de Boa Vista - CPFBV | 35 | 35 | - | - |
| Centro de Progressão Penitenciária - CPP | 33 | 33 | - | - |
| Comando de Policiamento da Capital da Polícia Militar - CPC | 5 | 5 | - | - |
| TOTAL | 268 | 254 | 0 | 9 |

Fonte: Secretaria de Estado da Justiça e da Cidadania – SEJUC.

Dados atualizados em: 27/05/2021 às 12:59h. Dados sujeitos a revisão.

Tabela 11. Distribuição dos casos de COVID-19 em servidores, segundo Unidades do Sistema Prisional. Roraima – RR, 2020 e 2021.

| UNIDADE PRISIONAL | CASOS CONFIRMADOS | CASOS RECUPERADOS | SERVIDORES ISOLADOS | CASOS CONFIRMADOS (FTIP)* | CASOS RECUPERADOS (FTIP)* | SERVIDORES ISOLADOS |
|--|-------------------|-------------------|---------------------|---------------------------|---------------------------|---------------------|
| Penitenciária Agrícola de Monte Cristo - PAMC | 57 | 54 | - | 43 | 43 | - |
| Cadeia Pública Masculina de Boa Vista - CPMBV | 19 | 19 | - | - | - | - |
| Cadeia Pública Feminina de Boa Vista - CPFBV | 20 | 20 | - | - | - | - |
| Centro de Progressão Penitenciária - CPP | 13 | 13 | - | - | - | - |
| Secretaria de Estado de Segurança Pública - SEJUC (Sede) | 44 | 41 | - | - | - | - |
| TOTAL | 153 | 147 | 0 | 43 | 43 | 0 |

Fonte: Secretaria de Estado da Justiça e da Cidadania – SEJUC.

Dados atualizados em: 27/05/2021 às 12:59h. Dados sujeitos a revisão.

*Força-Tarefa de Intervenção Penitenciária – FTIP. ¹O valor que constava neste campo estava incorreto, o certo é 52.



GOVERNO DO ESTADO DE RORAIMA
SECRETARIA DE ESTADO DA SAÚDE

BOLETIM EPIDEMIOLÓGICO Nº 529

ATUALIZADO EM: 14/07/2021

Quadro 1. Quadro explicativo indicando fontes de dados e conceitos utilizados no Boletim.

| ITENS | DEFINIÇÃO/ CRITÉRIO DE CÁLCULO | FONTE |
|-------------------------------|---|--|
| Caso Suspeito de COVID-19 | <p>DEFINIÇÃO 1: SÍNDROME GRIPAL (SG) Indivíduo com quadro respiratório agudo, caracterizado por pelo menos dois (2) dos seguintes sinais e sintomas: febre (mesmo que referida), calafrios, dor de garganta, dor de cabeça, tosse, coriza, distúrbios olfativos ou distúrbios gustativos. OBS: - Em crianças: além dos itens anteriores considera-se também obstrução nasal, na ausência de outro diagnóstico específico. - Em idosos: deve-se considerar também critérios específicos de agravamento como síncope, confusão mental, sonolência excessiva, irritabilidade e inapetência. Na suspeita de COVID-19, a febre pode estar ausente e sintomas gastrointestinais (diarreia) podem estar presentes.</p> <p>DEFINIÇÃO 2: SÍNDROME RESPIRATÓRIA AGUDA GRAVE (SRAG) Indivíduo com SG que apresente: dispneia/desconforto respiratório OU pressão ou dor persistente no tórax OU saturação de O₂ menor que 95% em ar ambiente OU coloração azulada (cianose) dos lábios ou rosto. OBS: - Em crianças: além dos itens anteriores, observar os batimentos de asa de nariz, cianose, tiragem intercostal, desidratação e inapetência; Para efeito de notificação no Sivep-Gripe, devem ser considerados os casos de SRAG hospitalizados ou os óbitos por SRAG independente de hospitalização.</p> | <p>https://portalarquivos.saude.gov.br/images/af_gvs_coronavirus_6ago20_ajustes-finais-2.pdf</p> |
| Caso Descartado para COVID-19 | <p>Caso de SG para o qual houve identificação de outro agente etiológico confirmado por método laboratorial específico, excluindo-se a possibilidade de uma co-infecção, OU confirmação por causa não infecciosa, atestada pelo médico responsável. Ressalta-se que um exame negativo para COVID-19 isoladamente não é suficiente para descartar um caso para COVID-19. O registro de casos descartados de SG para COVID-19 deve ser feito no e-SUS notifica (https://notifica.saude.gov.br/notificacoes)</p> | <p>https://portalarquivos.saude.gov.br/images/af_gvs_coronavirus_6ago20_ajustes-finais-2.pdf</p> |



GOVERNO DO ESTADO DE RORAIMA
SECRETARIA DE ESTADO DA SAÚDE

BOLETIM EPIDEMIOLÓGICO Nº 529

ATUALIZADO EM: 14/07/2021

| ITENS | DEFINIÇÃO/ CRITÉRIO DE CÁLCULO | FONTE |
|-----------------------------|--|--|
| Caso Confirmado de COVID-19 | <p>POR CRITÉRIO CLÍNICO Caso de SG ou SRAG associado a anosmia (disfunção olfativa) OU ageusia (disfunção gustatória) aguda sem outra causa pregressa.</p> <p>POR CRITÉRIO CLÍNICO-EPIDEMIOLÓGICO Caso de SG ou SRAG com histórico de contato próximo ou domiciliar, nos 14 dias anteriores ao aparecimento dos sinais e sintomas com caso confirmado para COVID-19.</p> <p>POR CRITÉRIO CLÍNICO-IMAGEM Caso de SG ou SRAG ou óbito por SRAG que não foi possível confirmar por critério laboratorial E que apresente pelo menos uma (1) das seguintes alterações tomográficas: - OPACIDADE EM VIDRO FOSCO periférico, bilateral, com ou sem consolidação ou linhas intralobulares visíveis (“pavimentação”), OU - OPACIDADE EM VIDRO FOSCO multifocal de morfologia arredondada com ou sem consolidação ou linhas intralobulares visíveis (“pavimentação”), OU - SINAL DE HALO REVERSO ou outros achados de pneumonia em organização (observados posteriormente na doença).</p> <p>POR CRITÉRIO LABORATORIAL Caso de SG ou SRAG com teste de: BIOLOGIA MOLECULAR: resultado DETECTÁVEL para SARS-CoV-2 realizado pelo método RT-qPCR em tempo real.</p> <p>IMUNOLÓGICO: resultado REAGENTE para IgM, IgA e/ou IgG* realizado pelos seguintes métodos: - Ensaio imunoenzimático (Enzyme-Linked Immunosorbent Assay - ELISA); - Imunocromatografia (teste rápido) para detecção de anticorpos; - Imunoensaio por Eletroquimioluminescência (ECLIA).</p> <p>PESQUISA DE ANTÍGENO: resultado REAGENTE para SARS-CoV-2 pelo método de Imunocromatografia para detecção de antígeno.</p> <p>OBS: *Considerar o resultado IgG reagente como critério laboratorial confirmatório somente em indivíduos sem diagnóstico laboratorial anterior para COVID-19.</p> | <p>https://portalarquivos.saude.gov.br/images/af_gvs_coronavirus_6ago20_ajustes-finais-2.pdf</p> |



GOVERNO DO ESTADO DE RORAIMA

SECRETARIA DE ESTADO DA SAÚDE

BOLETIM EPIDEMIOLÓGICO Nº 529

ATUALIZADO EM: 14/07/2021

| ITENS | DEFINIÇÃO/ CRITÉRIO DE CÁLCULO | FONTE |
|---|---|---|
| Caso Confirmado de COVID-19 | POR CRITÉRIO LABORATORIAL EM INDIVÍDUO ASSINTOMÁTICO Indivíduo ASSINTOMÁTICO com resultado de exame: BIOLOGIA MOLECULAR: resultado DETECTÁVEL para SARS-CoV-2 realizado pelo método RT-qPCR em tempo real. PESQUISA DE ANTÍGENO: resultado REAGENTE para SARS-CoV-2 pelo método de Imunocromatografia para detecção de antígeno. | https://portalarquivos.saude.gov.br/images/af_gvs_coronavirus_6ago20_ajustes-finais-2.pdf |
| Caso de SG ou SRAG não Especificada | Caso de SG ou de SRAG para o qual não houve identificação de nenhum outro agente etiológico OU que não foi possível coletar/processar amostra clínica para diagnóstico laboratorial, OU que não foi possível confirmar por critério clínico-epidemiológico, clínico-imagem ou clínico. | https://portalarquivos.saude.gov.br/images/af_gvs_coronavirus_6ago20_ajustes-finais-2.pdf |
| Óbito por COVID -19 | Óbito que teve resultado laboratorial confirmado para a doença | https://portalarquivos.saude.gov.br/image/s/pdf/2020/May/19/COD-16.05.2020_corrigido_.pdf |
| Gerenciador de Ambiente Laboratorial - GAL | Gerenciador das rotinas, acompanhamento das etapas para realização dos exames/ ensaios e a obtenção de relatórios de produção/epidemiológicos/analíticos | https://gal.roraima.sus.gov.br |
| Sistema de Informação sobre Mortalidade - SIM | Sistema de Informação para a obtenção regular de dados sobre mortalidade no país | http://www2.datasus.gov.br/DATA_SUS/in_dex.php/?area=060701 |
| e-SUS Notifica | Ferramenta de registro de notificação de casos suspeitos e confirmados do Novo Coronavírus 2019 | https://datasus.saude.gov.br/notifica/ |
| Saúde Indígena | CASO SUSPEITO: caso que saiu da aldeia e retornou nos últimos 14 dias (de local com transmissão local ou comunitária) e que apresente sinais/sintomas respiratórios. Ou caso que não saiu da aldeia e que teve contato próximo com caso suspeito ou confirmado de COVID-19 nos últimos 14 dias e que apresente sinais/sintomas respiratórios. CASO CONFIRMADO: caso com resultado positivo em RT-PCR em tempo real, pelo protocolo Charité, e/ou Teste Rápido. INFECTADO ATUAL: Caso confirmado para COVID-19, com infecção ativa, que ainda não completou 14 dias em isolamento domiciliar, a contar da data de início dos sintomas, ou, em caso de internação hospitalar, que ainda não recebeu alta médica. CASO DESCARTADO: Caso que se enquadre na definição de suspeito E apresente resultado laboratorial negativo para SARS-CoV2 OU confirmação laboratorial para outro agente etiológico. CASO CURADO: Casos em isolamento domiciliar: casos confirmados que passaram por 14 dias em isolamento domiciliar, a contar da data de início dos sintomas E que estão assintomáticos. Casos em internação hospitalar: diante da avaliação médica. | https://saudeindigena1.websiteseguro.com/coronavirus/dsei/ |