



BOLETIM EPIDEMIOLÓGICO SOBRE A DOENÇA PELO CORONAVÍRUS 2019 (COVID-19)

CENÁRIO EPIDEMIOLÓGICO DE RORAIMA



Figura 1. Marcos da COVID-19 no mundo, no Brasil, na Região Norte e no estado de Roraima.



Fonte: Ministério da Saúde. Disponível em: <https://covid.saude.gov.br/>

Gerenciador de Ambiente Laboratorial/GAL – LACEN/RR.

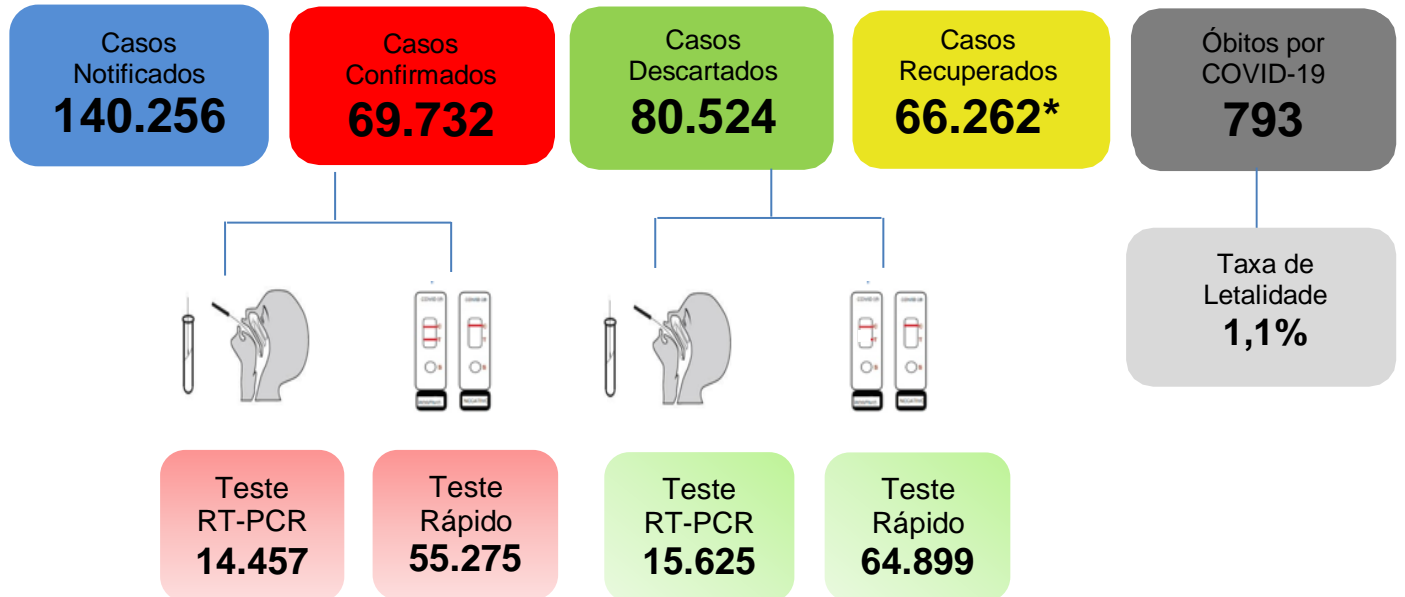
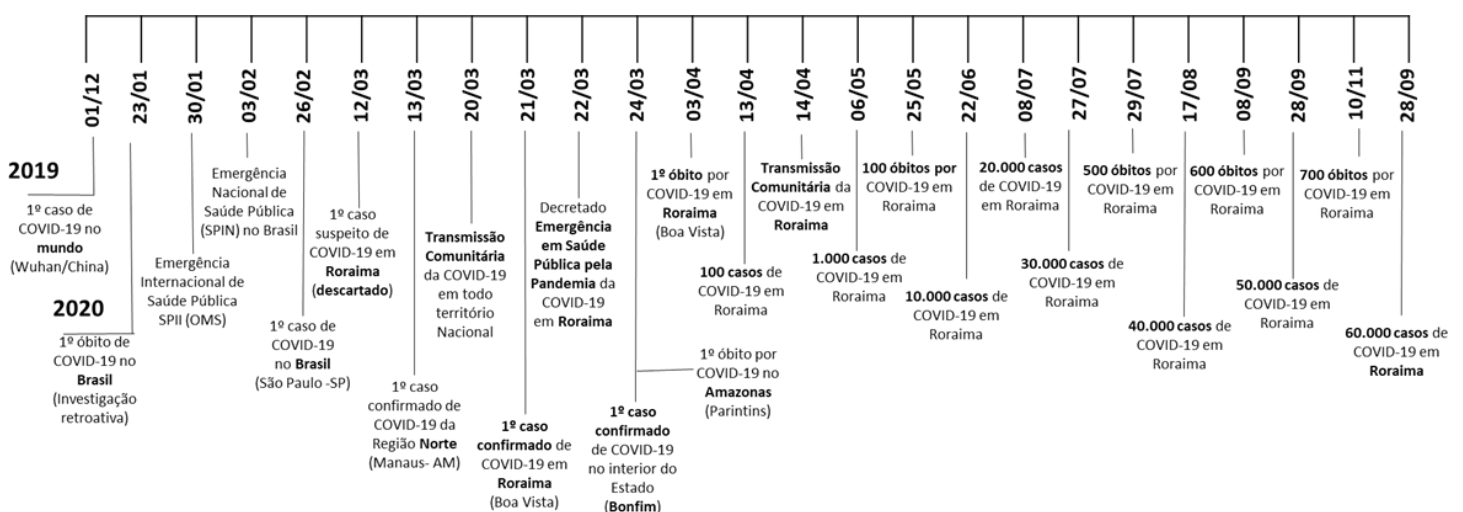
e-SUS Notifica/Ministério da Saúde. Disponível em: <https://notifica.saude.gov.br/login/>



GOVERNO DO ESTADO DE RORAIMA SECRETARIA DE ESTADO DA SAÚDE

BOLETIM EPIDEMIOLÓGICO Nº 343 ATUALIZADO EM: 09/01/2021

Tabela 1. Distribuição dos casos notificados de COVID-19, segundo município de residência. Roraima – RR, 2021.

| MUNICÍPIOS | NOTIFICADOS | CONFIRMADOS | RECUPERADOS | DESCARTADOS |
|-----------------|----------------|---------------|----------------|---------------|
| Alto Alegre | 2.009 | 845 | 813 | 1.164 |
| Amajari | 1.389 | 597 | 555 | 792 |
| Boa Vista | 114.658 | 52.518 | 49.690 | 62.140 |
| Bonfim | 3.473 | 1.342 | 1.320 | 2.131 |
| Cantá | 2.355 | 1.438 | 1.409 | 917 |
| Caracarái | 3.171 | 1.395 | 1.365 | 1.776 |
| Caroebe | 2.574 | 1.215 | 1.190 | 1.359 |
| Iracema | 1.479 | 635 | 600 | 844 |
| Mucajá | 3.454 | 1.536 | 1.393 | 1.918 |
| Normandia | 820 | 413 | 388 | 407 |
| Pacaraima | 2.465 | 1.777 | 1.753 | 688 |
| Rorainópolis | 4.771 | 1.975 | 1.935 | 2.796 |
| S. J. da Baliza | 1.911 | 911 | 893 | 1.000 |
| São Luiz | 724 | 281 | 189 | 443 |
| Uiramutã | 1.439 | 1.017 | 1.000 | 422 |
| Outros | 3.564 | 1.837 | 1.769 | 1.727 |
| TOTAL | 150.256 | 69.732 | 66.262* | 80.524 |

Fonte: Gerenciador de Ambiente Laboratorial/GAL – LACEN/RR.

e-SUS Notifica/Ministério da Saúde. Disponível em: <https://notifica.saude.gov.br/login/>

Dados atualizados em 09/01/2021 às 17:00 horas. Dados sujeitos à revisão.

*Em reunião realizada com os representantes do Centro de Operações de Emergência – COE RR, e de acordo com a ATA transcrita da reunião, ficou pactuado que casos confirmados para COVID-19 com 21 dias de resultado positivo a partir da data de notificação, serão considerados recuperados, sendo assim, analisados e computados neste boletim.

Gráfico 1. Distribuição dos casos confirmados de COVID-19 por semana epidemiológica de notificação. Roraima–RR, 2021.

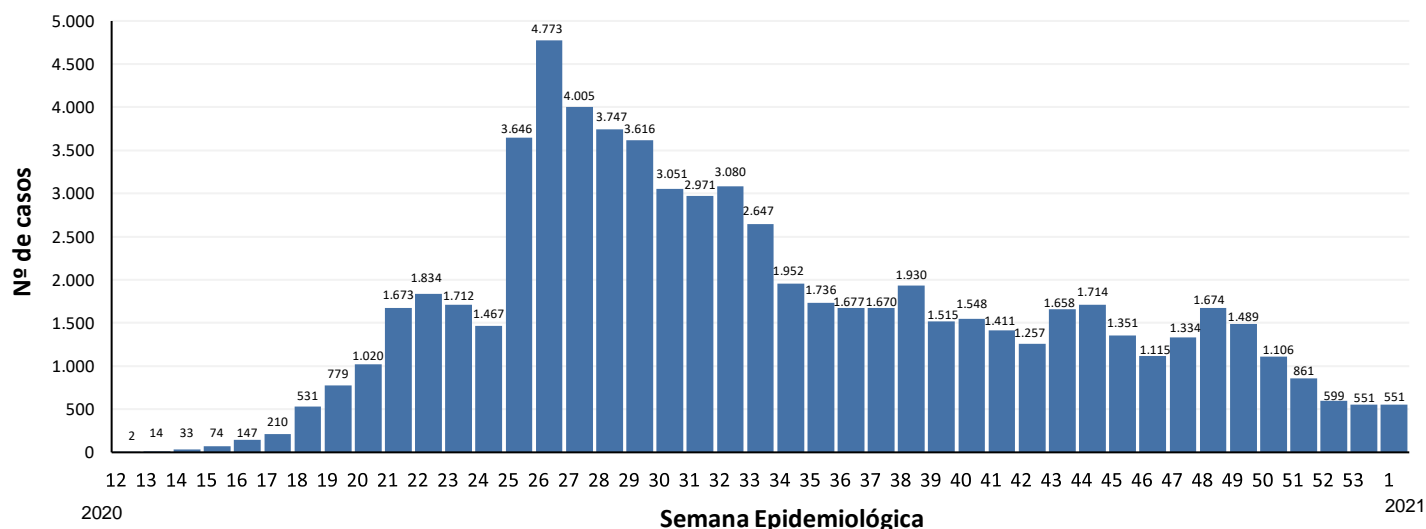

Fonte: Gerenciador de Ambiente Laboratorial/GAL – LACEN/RR.

e-SUS Notifica/Ministério da Saúde. Disponível em: <https://notifica.saude.gov.br/login/>

Dados atualizados em 09/01/2021 às 17:00 horas. Dados sujeitos à revisão.



GOVERNO DO ESTADO DE RORAIMA SECRETARIA DE ESTADO DA SAÚDE

BOLETIM EPIDEMIOLÓGICO Nº 343 ATUALIZADO EM: 09/01/2021

Gráfico 2. Distribuição de casos confirmados acumulado por COVID-19 por semana epidemiológica de notificação. Roraima–RR, 2021.

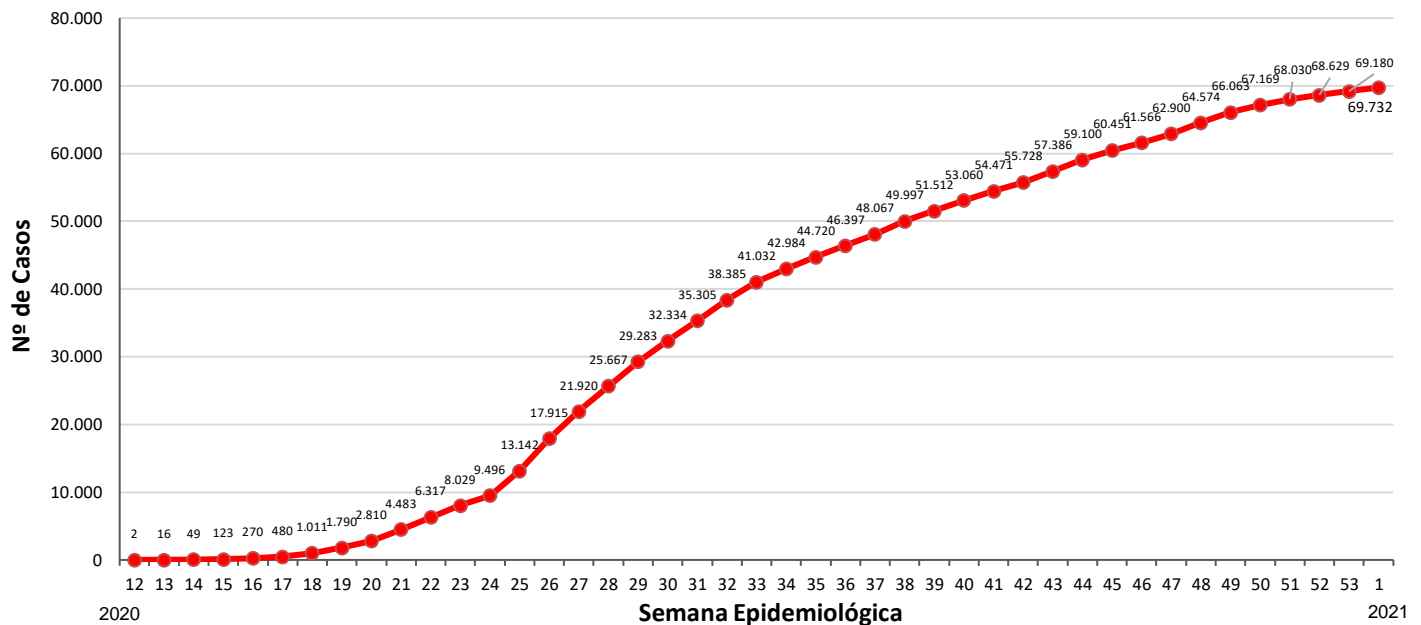

Fonte: Gerenciador de Ambiente Laboratorial/GAL – LACEN/RR.
e-SUS Notifica/Ministério da Saúde. Disponível em: <https://notifica.saude.gov.br/login/>
Dados atualizados em 09/01/2021 às 17:00 horas. Dados sujeitos à revisão.

Gráfico 3. Distribuição de casos por COVID-19 e média móvel semanal. Roraima–RR, 2021.

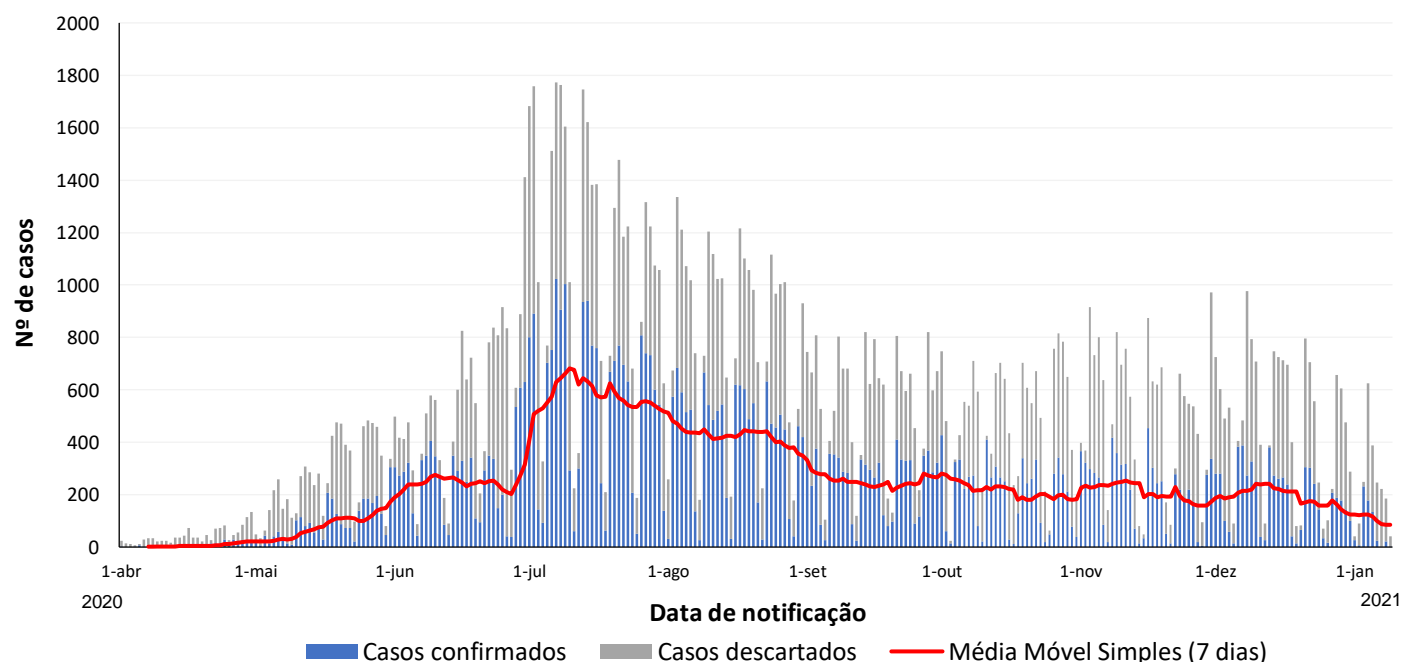

Fonte: Gerenciador de Ambiente Laboratorial/GAL – LACEN/RR.
e-SUS Notifica/Ministério da Saúde. Disponível em: <https://notifica.saude.gov.br/login/>
Dados atualizados em 09/01/2021 às 17:00 horas. Dados sujeitos à revisão.



GOVERNO DO ESTADO DE RORAIMA SECRETARIA DE ESTADO DA SAÚDE

BOLETIM EPIDEMIOLÓGICO Nº 343 ATUALIZADO EM: 09/01/2021

Tabela 2. Distribuição dos casos confirmados de COVID-19, segundo faixa etária e sexo. Roraima – RR, 2021.

N= 69.732

| Faixa Etária | Masculino | | Feminino | | Total | |
|-----------------|---------------|-------------|---------------|-------------|---------------|------|
| | N | % | N | % | N | % |
| Menor de 1 ano | 405 | 1,3 | 365 | 0,9 | 770 | 1,1 |
| 1 a 4 anos | 888 | 2,9 | 768 | 2,0 | 1.656 | 2,4 |
| 5 a 9 anos | 880 | 2,8 | 949 | 2,4 | 1.829 | 2,6 |
| 10 a 19 anos | 2.511 | 8,1 | 3.290 | 8,5 | 5.801 | 8,3 |
| 20 a 29 anos | 5.816 | 18,8 | 7.520 | 19,4 | 13.336 | 19,1 |
| 30 a 39 anos | 7.125 | 23,0 | 9.493 | 24,5 | 16.618 | 23,8 |
| 40 a 49 anos | 5.829 | 18,9 | 7.831 | 20,2 | 13.660 | 19,6 |
| 50 a 59 anos | 3.868 | 12,5 | 4.766 | 12,3 | 8.634 | 12,4 |
| 60 a 69 anos | 2.230 | 7,2 | 2.515 | 6,5 | 4.745 | 6,8 |
| 70 anos ou mais | 1.366 | 4,4 | 1.317 | 3,4 | 2.683 | 3,8 |
| Total | 30.918 | 44,3 | 38.814 | 55,7 | 69.732 | |

Fonte: Gerenciador de Ambiente Laboratorial/GAL – LACEN/RR.
e-SUS Notifica/Ministério da Saúde. Disponível em: <https://notifica.saude.gov.br/login/>
Dados atualizados em 09/01/2021 às 17:00 horas. Dados sujeitos à revisão.

Gráfico 4. Distribuição dos casos confirmados de COVID-19, segundo faixa etária e sexo. Roraima – RR, 2021.

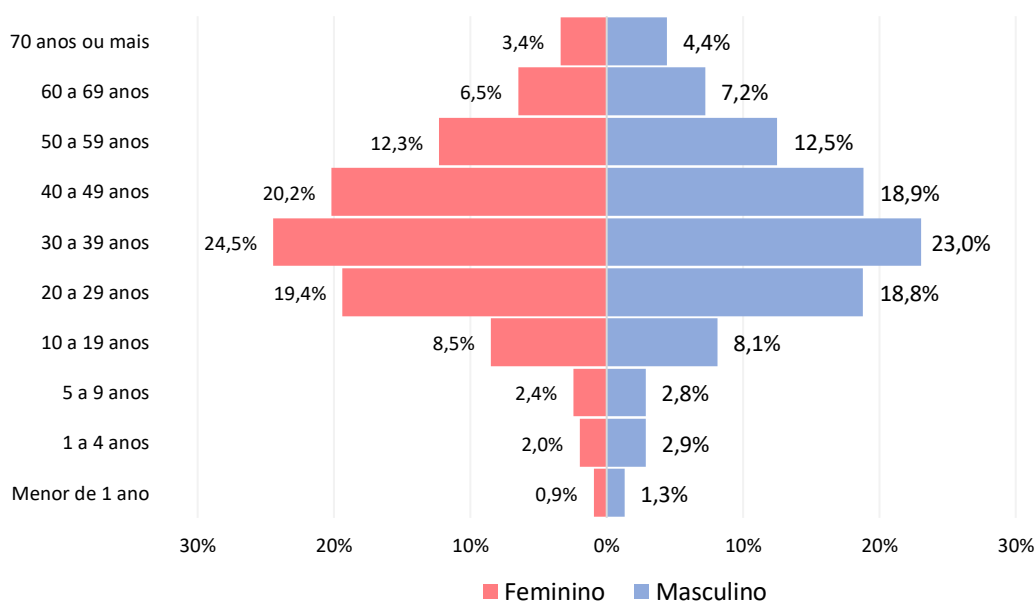

Fonte: Gerenciador de Ambiente Laboratorial/GAL – LACEN/RR.
e-SUS Notifica/Ministério da Saúde. Disponível em: <https://notifica.saude.gov.br/login/>
Dados atualizados em 09/01/2021 às 17:00 horas. Dados sujeitos à revisão.



GOVERNO DO ESTADO DE RORAIMA SECRETARIA DE ESTADO DA SAÚDE

BOLETIM EPIDEMIOLÓGICO Nº 343 ATUALIZADO EM: 09/01/2021

Tabela 3. Distribuição dos óbitos confirmados, em investigação e outros óbitos confirmados por Síndrome Respiratória Aguda Grave (SRAG), segundo município de residência. Roraima – RR, 2021.

| MUNICÍPIO | SRAG POR COVID-19 | SRAG EM INVESTIGAÇÃO | SRAGS NÃO ESPECIFICADA |
|-----------------------|-------------------|----------------------|------------------------|
| Alto Alegre | 18 | 4 | 0 |
| Amajari | 16 | 1 | 0 |
| Boa Vista | 580 | 8 | 39 |
| Bonfim | 15 | 4 | 0 |
| Cantá | 16 | 0 | 0 |
| Caracarái | 17 | 3 | 0 |
| Caroebe | 8 | 2 | 0 |
| Iracema | 7 | 1 | 0 |
| Mucajaí | 18 | 2 | 0 |
| Normandia | 21 | 4 | 0 |
| Pacaraima | 29 | 1 | 1 |
| Rorainópolis | 28 | 3 | 1 |
| S. J. da Baliza | 3 | 1 | 0 |
| São Luiz | 5 | 0 | 0 |
| Uiramutã | 6 | 1 | 1 |
| Outros Estados e País | 6 | 0 | 0 |
| TOTAL | 793 | 35 | 42 |

Fonte: Sistema de Informação de Mortalidade/SIM/NSIS/DVE/CGVS/SESAU/RR.

Dados atualizados em 08/01/2021 às 17:00 horas. Dados sujeitos à revisão.

OBS: Após investigação epidemiológica realizada pelo município de ocorrência, os óbitos considerados em investigação para SRAG serão reclassificados para COVID-19 ou não, mediante confirmação laboratorial ou investigação epidemiológica domiciliar.

Gráfico 5. Comorbidades e fatores de risco dos óbitos por Síndrome Respiratória Aguda Grave (SRAG) por COVID-19, SE 12 de 2020 a SE 01 de 2021. Roraima-RR, 2021.

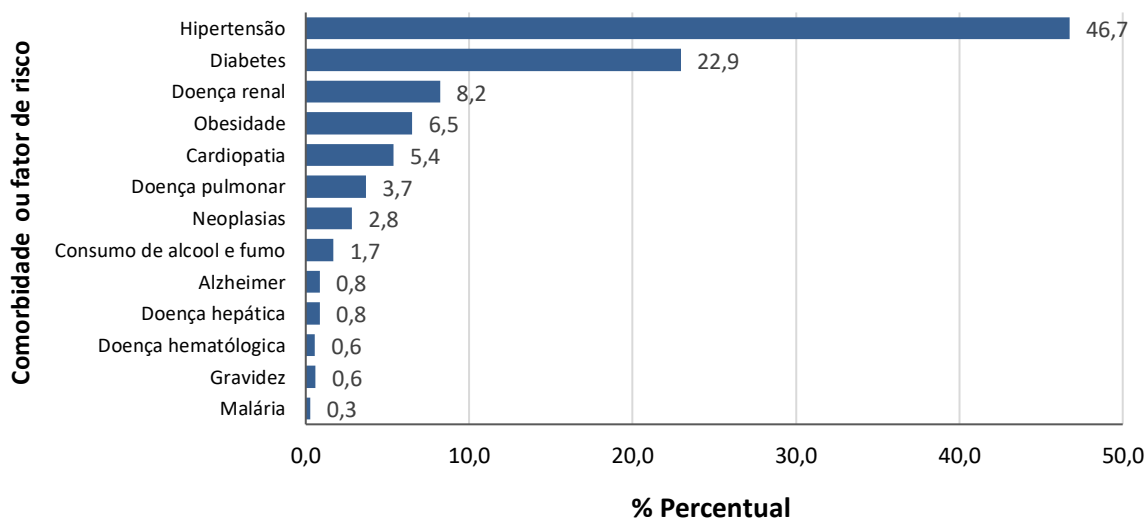

Fonte: Sistema de Informação de Mortalidade/SIM/NSIS/DVE/CGVS/SESAU/RR

Dados atualizados em 08/01/2021 às 17:00 horas. Dados sujeitos à revisão.

*Dos 793 óbitos registrados no SIM por COVID-19, 46,4% dos óbitos (n= 357) apresentaram comorbidade.



GOVERNO DO ESTADO DE RORAIMA

SECRETARIA DE ESTADO DA SAÚDE

BOLETIM EPIDEMIOLÓGICO Nº 343

ATUALIZADO EM: 09/01/2021

Tabela 4. Perfil sociodemográfico dos óbitos confirmados por COVID-19. Roraima – RR, 2021.

| VARIÁVEIS | N= 793 | |
|----------------------|--------|-------|
| | nº | % |
| Sexo | | |
| Masculino | 503 | 63,4% |
| Feminino | 290 | 36,6% |
| Faixa etária | | |
| Menor 1 ano | 11 | 1,4% |
| 1 a 4 anos | 2 | 0,3% |
| 5 a 9 anos | 2 | 0,3% |
| 10 a 19 anos | 9 | 1,1% |
| 20 a 29 anos | 10 | 1,3% |
| 30 a 39 anos | 43 | 5,4% |
| 40 a 49 anos | 68 | 8,6% |
| 50 a 59 anos | 125 | 15,8% |
| 60 a 69 anos | 182 | 23,0% |
| 70 anos ou mais | 341 | 43,0% |
| Raça/Cor | | |
| Branca | 149 | 18,8% |
| Preta | 24 | 3,0% |
| Amarela | 0 | 0,0% |
| Parda | 483 | 60,9% |
| Indígena | 110 | 13,9% |
| Ignorado | 27 | 3,4% |
| Nacionalidade | | |
| Brasil | 743 | 93,8% |
| Venezuela | 41 | 5,2% |
| Guiana Inglesa | 2 | 0,3% |
| Peru | 2 | 0,3% |
| Chile | 1 | 0,1% |
| Cuba | 2 | 0,3% |
| Colômbia | 1 | 0,1% |
| Ignorado | 1 | 0,1% |

Fonte: Sistema de Informação de Mortalidade/SIM/NSIS/DVE/CGVS/SESAU/RR.
Dados atualizados em 08/01/2021 às 17:00 horas. Dados sujeitos à revisão.



GOVERNO DO ESTADO DE RORAIMA
SECRETARIA DE ESTADO DA SAÚDE

BOLETIM EPIDEMIOLÓGICO Nº 343 ATUALIZADO EM: 09/01/2021

Gráfico 6. Distribuição dos óbitos confirmados por COVID-19 e em investigação, segundo semana epidemiológica. Roraima – RR, 2021.

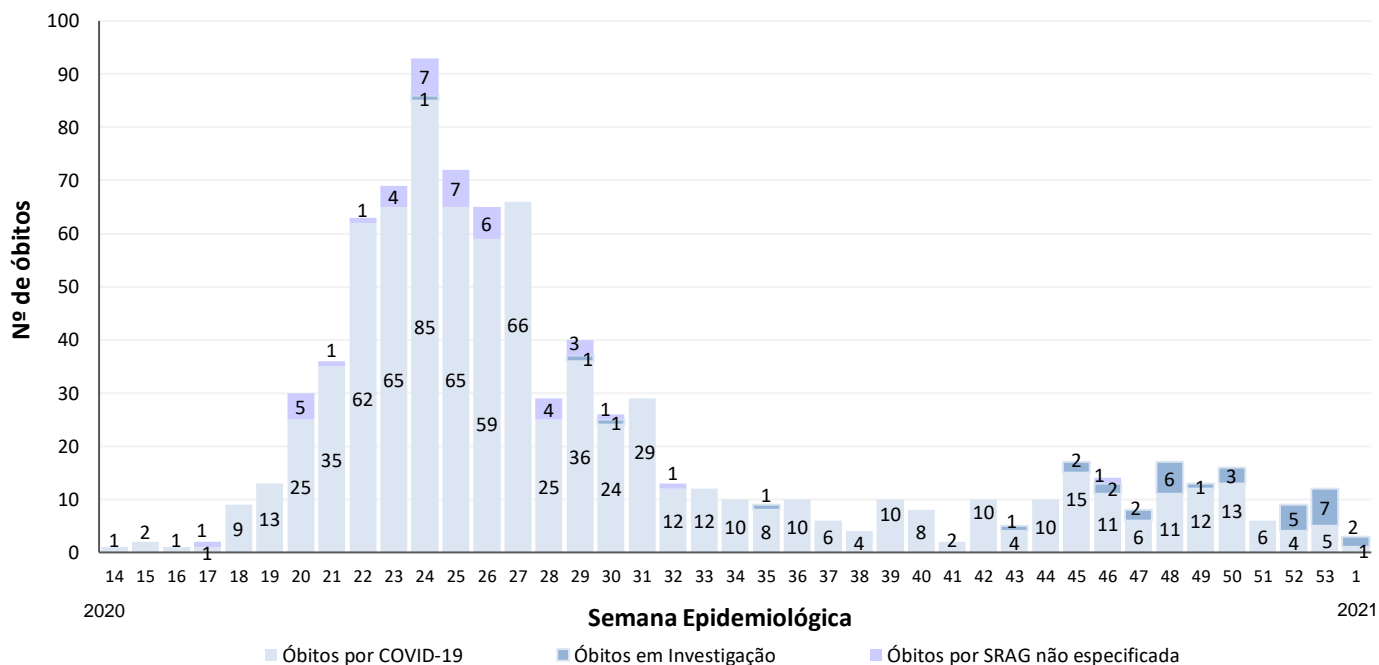

Fonte: Sistema de Informação de Mortalidade/SIM/NSIS/DVE/CGVS/SESAU/RR.
Dados atualizados em 08/01/2021 às 17:00 horas. Dados sujeitos à revisão.

Tabela 5. Distribuição de leitos hospitalares nas Unidades de Referência para COVID-19, segundo taxa de ocupação. Roraima – RR, 2021.

| Unidades Hospitalares | Leitos Existentes | | | | Leitos Ocupados | | | | Taxa de Ocupação % | | | |
|--|-------------------|-----------------|------------|-----------|-----------------|-----------------|-----------|----------|--------------------|-----------------|------------|-----------|
| | UTI | Semi Instensiva | Clínicos | | UTI | Semi Instensiva | Clínicos | | UTI | Semi Instensiva | Clínicos | |
| | | | Adulto | RN | | | Adulto | RN | | | Adulto | RN |
| Unidades Públicas | | | | | | | | | | | | |
| Hospital da Criança Santo Antonio | 10 | - | 33 | - | 2 | - | 21 | - | 20% | - | 64% | - |
| Hospital Geral de Roraima – HGR ¹ | 30 | 5 | 75 | - | 29 | 0 | 45 | - | 97% | 0% | 60% | - |
| Hospital Materno Infantil – HMINSN ² | 8 | - | 15 | 15 | 7 | - | 6 | 1 | 88% | - | 40% | 7% |
| Hospital Regional Governador Ottomar de Sousa Pinto ² | 5 | - | 5 | - | 0 | - | 0 | - | 0% | - | 0% | - |
| Total | 53 | 5 | 128 | 15 | 38 | 0 | 72 | 1 | 72% | 0% | 56% | 7% |

Fonte: Unidades de Saúde Hospitalares.

Dados atualizados em 09/01/2021 às 17:00 horas. Dados sujeitos à revisão.

*Os leitos de UTI materna do Hospital Materno Infantil – HMINSN ficarão como referência no Hospital Geral de Roraima – HGR, existindo apenas os leitos de UTI neonatal no Hospital Materno Infantil.

¹O Hospital Geral de Roraima informou através do MEMO 5782020/DIREÇÃOGERAL/HGR/CGUE/SESAU, a mudança do perfil no atendimento, tendo portanto, a necessidade da readequação do número de leitos.

OBS: A Área de Proteção e Cuidados – APC não possui mais leitos para COVID-19, sendo assim, foi retirado da contagem de leitos presentes nos Boletins Epidemiológicos desta Coordenadoria.

²O Hospital Regional Governador Ottomar de Sousa Pinto não enviou em tempo oportuno os dados do dia 09/01/2021, portanto, os dados acima São referentes ao dia 08/01/2021.



GOVERNO DO ESTADO DE RORAIMA

SECRETARIA DE ESTADO DA SAÚDE

BOLETIM EPIDEMIOLÓGICO Nº 343 ATUALIZADO EM: 09/01/2021

Tabela 6. Distribuição de casos confirmados de COVID-19 entre profissionais da saúde segundo CBO. Roraima/RR, 2021.

| Profissional da Saúde - CBO | Quantitativo |
|---|---------------------|
| 1312 - Gestores e especialistas de operações em empresas, secretarias e unidades de serviços de saúde | 30 |
| 2011 - Profissional da Biotecnologia | 03 |
| 2131 - Físico atuando na área da saúde | 02 |
| 2212 – Biomédico | 09 |
| 2232 - Cirurgião-Dentista | 62 |
| 2234 – Farmacêutico | 77 |
| 2235 – Enfermeiro | 346 |
| 2236 – Fisioterapeuta | 71 |
| 2237 – Nutricionista | 41 |
| 2238 – Fonoaudiólogo | 03 |
| 2241 - Profissional da educação física | 01 |
| 225 – Médico | 192 |
| 2515 – Psicólogo | 41 |
| 251605 - Assistente Social | 47 |
| 3122 - Técnico de Saneamento atuando na área de saúde | 06 |
| 3221 - Técnico em Acupuntura, Quiropraxia, Massoterapia ou Terapia Holística | 02 |
| 3222 - Técnico ou Auxiliar em Enfermagem | 872 |
| 3224 - Técnico ou Auxiliar Odontologia/Saúde Bucal | 44 |
| 3241 - Técnico ou Técnico em Métodos de Diagnóstico e Terapêutica | 09 |
| 3242 - Técnico de laboratório de saúde ou bancos de sangue | 57 |
| 3251 - Técnico em Farmácia e Manipulação Farmacêutica | 06 |
| 3252 - Técnico em Produção, Conservação e Qualidade de Alimentos | 01 |
| 3516 - Técnico de Segurança no Trabalho ou Higiene Ocupacional | 02 |
| 352210 - Agente de Saúde Pública | 18 |
| 5151 - Outro tipo de agente de saúde ou visitador sanitário | 26 |
| 515105 - Agente Comunitário de Saúde | 179 |
| 515135 - Socorrista não médico e não enfermeiro | 06 |
| 515140 - Agente de Combate a Endemias | 50 |
| 5152 - Microscopista ou Auxiliar de Laboratório da Saúde | 29 |
| 5153 - Auxiliar da área social | 07 |
| 5162 - Cuidador em Saúde | 01 |
| 766420 - Auxiliar de Radiologia | 13 |
| Não informado | 02 |
| TOTAL | 2.255 |

Fonte: e-SUS Notifica/Ministério da Saúde. Disponível em: <https://notifica.saude.gov.br/login/>
Dados atualizados em 08/01/2021 às 15:00h.



GOVERNO DO ESTADO DE RORAIMA SECRETARIA DE ESTADO DA SAÚDE

BOLETIM EPIDEMIOLÓGICO Nº 343 ATUALIZADO EM: 09/01/2021

Tabela 7. Distribuição dos casos notificados de COVID-19 na população Indígena dos Distritos Sanitários Especiais Indígenas (DSEI) Leste e Yanomami. Roraima – RR, 2021.

| PÚBLICO | CASOS CONFIRMADOS | CASOS DESCARTADOS | CASOS RECUPERADOS | ÓBITOS |
|---------------|-------------------|-------------------|-------------------|-----------|
| DSEI YANOMAMI | 1.188 | 423 | 352 | 10 |
| DSEI LESTE | 3.215 | 2.873 | 1.696 | 47 |
| TOTAL | 4.403 | 3.296 | 2.048 | 57 |

Fonte: Ministério da Saúde. Secretaria Especial de Saúde Indígena.
Boletim Epidemiológico nº 223/2020. Dados atualizados em: 08/01/2021 às 17:00h.
Dados sujeitos a revisão.

Gráfico 7. Distribuição dos casos confirmados por COVID-19 entre a população indígena atendida pelo Subsistema de Atenção à Saúde Indígena do DSEI Leste e DSEI Yanomami, segundo semana epidemiológica de notificação. Roraima – RR, 2021.

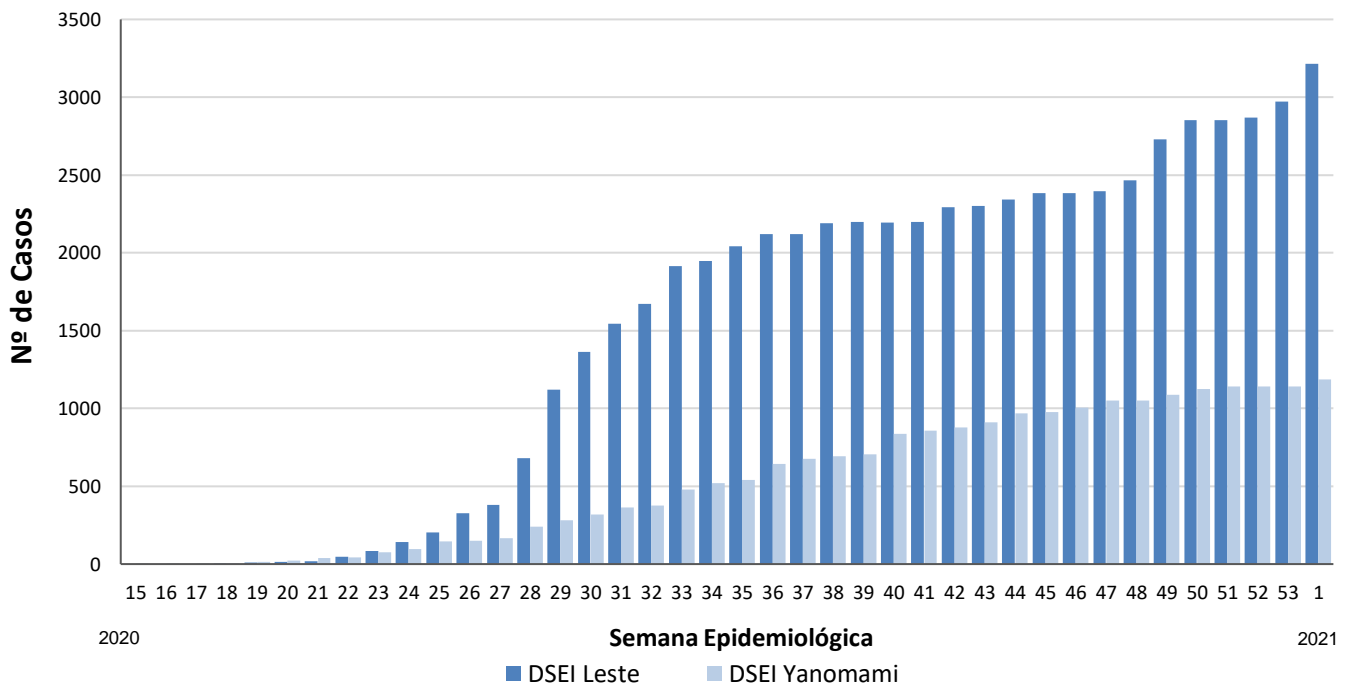

Fonte: Ministério da Saúde. Secretaria Especial de Saúde Indígena.
Boletim Epidemiológico nº 223/2020. DSEI Yanomami Boletim COVID-19.
Dados atualizados em: 08/01/2021 às 17:00h. Dados sujeitos a revisão



GOVERNO DO ESTADO DE RORAIMA SECRETARIA DE ESTADO DA SAÚDE

BOLETIM EPIDEMIOLÓGICO Nº 343 ATUALIZADO EM: 09/01/2021

Tabela 8. Distribuição dos casos de COVID-19 em reeducandos, segundo Unidades do Sistema Prisional. Roraima – RR, 2021.

| UNIDADE PRISIONAL | CASOS CONFIRMADOS | RECUPERADOS | INTERNADOS | ÓBITOS |
|---|-------------------|-------------|------------|----------|
| Penitenciária Agrícola de Monte Cristo - PAMC | 57 | 49 | 0 | 1 |
| Cadeia Pública Masculina de Boa Vista - CPMBV | 103 | 76 | 0 | 7 |
| Cadeia Pública Feminina de Boa Vista - CPFBV | 30 | 30 | 0 | 0 |
| Centro de Progressão Penitenciária - CPP | 32 | 32 | 0 | 0 |
| Comando de Policiamento da Capital da Polícia Militar - CPC | 5 | 5 | 0 | 0 |
| TOTAL | 227 | 187 | 0 | 8 |

Fonte: Secretaria de Estado da Justiça e da Cidadania – SEJUC.
Dados atualizados em: 07/01/2021 às 15:12h. Dados sujeitos a revisão.

Tabela 9. Distribuição dos casos de COVID-19 em servidores, segundo Unidades do Sistema Prisional. Roraima – RR, 2021.

| UNIDADE PRISIONAL | CASOS CONFIRMADOS | RECUPERADOS | CASOS CONFIRMADOS (FTIP)* | RECUPERADOS (FTIP)* |
|--|-------------------|-------------|---------------------------|---------------------|
| Penitenciária Agrícola de Monte Cristo - PAMC | 54 | 54 | 39 | 39 |
| Cadeia Pública Masculina de Boa Vista - CPMBV | 18 | 18 | 0 | 0 |
| Cadeia Pública Feminina de Boa Vista - CPFBV | 15 | 15 | 0 | 0 |
| Centro de Progressão Penitenciária - CPP | 8 | 8 | 0 | 0 |
| Secretaria de Estado de Segurança Pública - SEJUC (Sede) | 35 | 35 | 0 | 0 |
| TOTAL | 130 | 130 | 39 | 39 |

Fonte: Secretaria de Estado da Justiça e da Cidadania – SEJUC.
Dados atualizados em: 07/01/2021 às 15:12h. Dados sujeitos a revisão.

*Força-Tarefa de Intervenção Penitenciária - FTIP



GOVERNO DO ESTADO DE RORAIMA
SECRETARIA DE ESTADO DA SAÚDE

BOLETIM EPIDEMIOLÓGICO Nº 343 ATUALIZADO EM: 09/01/2021

Quadro 1. Quadro explicativo indicando fontes de dados e conceitos utilizados no Boletim.

| ITENS | DEFINIÇÃO/ CRITÉRIO DE CÁLCULO | FONTE |
|-------------------------------|---|--|
| Caso Suspeito de COVID-19 | <p>DEFINIÇÃO 1: SÍNDROME GRIPAL (SG) Indivíduo com quadro respiratório agudo, caracterizado por pelo menos dois (2) dos seguintes sinais e sintomas: febre (mesmo que referida), calafrios, dor de garganta, dor de cabeça, tosse, coriza, distúrbios olfativos ou distúrbios gustativos. OBS: - Em crianças: além dos itens anteriores considera-se também obstrução nasal, na ausência de outro diagnóstico específico. - Em idosos: deve-se considerar também critérios específicos de agravamento como síncope, confusão mental, sonolência excessiva, irritabilidade e inapetência. Na suspeita de COVID-19, a febre pode estar ausente e sintomas gastrointestinais (diarreia) podem estar presentes.</p> <p>DEFINIÇÃO 2: SÍNDROME RESPIRATÓRIA AGUDA GRAVE (SRAG) Indivíduo com SG que apresente: dispneia/desconforto respiratório OU pressão ou dor persistente no tórax OU saturação de O₂ menor que 95% em ar ambiente OU coloração azulada (cianose) dos lábios ou rosto. OBS: - Em crianças: além dos itens anteriores, observar os batimentos de asa de nariz, cianose, tiragem intercostal, desidratação e inapetência; Para efeito de notificação no Sivep-Gripe, devem ser considerados os casos de SRAG hospitalizados ou os óbitos por SRAG independente de hospitalização.</p> | <p>https://portalarquivos.saude.gov.br/images/af_gvs_coronavirus_6ago20_ajustes-finais-2.pdf</p> |
| Caso Descartado para COVID-19 | <p>Caso de SG para o qual houve identificação de outro agente etiológico confirmado por método laboratorial específico, excluindo-se a possibilidade de uma co-infecção, OU confirmação por causa não infecciosa, atestada pelo médico responsável. Ressalta-se que um exame negativo para COVID-19 isoladamente não é suficiente para descartar um caso para COVID-19. O registro de casos descartados de SG para COVID-19 deve ser feito no e-SUS notifica (https://notifica.saude.gov.br/notificacoes)</p> | <p>https://portalarquivos.saude.gov.br/images/af_gvs_coronavirus_6ago20_ajustes-finais-2.pdf</p> |



GOVERNO DO ESTADO DE RORAIMA
SECRETARIA DE ESTADO DA SAÚDE

BOLETIM EPIDEMIOLÓGICO Nº 343

ATUALIZADO EM: 09/01/2021

| ITENS | DEFINIÇÃO/ CRITÉRIO DE CÁLCULO | FONTE |
|-----------------------------|--|--|
| Caso Confirmado de COVID-19 | <p>POR CRITÉRIO CLÍNICO Caso de SG ou SRAG associado a anosmia (disfunção olfativa) OU ageusia (disfunção gustatória) aguda sem outra causa pregressa.</p> <p>POR CRITÉRIO CLÍNICO-EPIDEMIOLÓGICO Caso de SG ou SRAG com histórico de contato próximo ou domiciliar, nos 14 dias anteriores ao aparecimento dos sinais e sintomas com caso confirmado para COVID-19.</p> <p>POR CRITÉRIO CLÍNICO-IMAGEM Caso de SG ou SRAG ou óbito por SRAG que não foi possível confirmar por critério laboratorial E que apresente pelo menos uma (1) das seguintes alterações tomográficas: - OPACIDADE EM VIDRO FOSCO periférico, bilateral, com ou sem consolidação ou linhas intralobulares visíveis (“pavimentação”), OU - OPACIDADE EM VIDRO FOSCO multifocal de morfologia arredondada com ou sem consolidação ou linhas intralobulares visíveis (“pavimentação”), OU - SINAL DE HALO REVERSO ou outros achados de pneumonia em organização (observados posteriormente na doença).</p> <p>POR CRITÉRIO LABORATORIAL Caso de SG ou SRAG com teste de: BIOLOGIA MOLECULAR: resultado DETECTÁVEL para SARS-CoV-2 realizado pelo método RT-qPCR em tempo real.</p> <p>IMUNOLÓGICO: resultado REAGENTE para IgM, IgA e/ou IgG* realizado pelos seguintes métodos: - Ensaio imunoenzimático (Enzyme-Linked Immunosorbent Assay - ELISA); - Imunocromatografia (teste rápido) para detecção de anticorpos; - Imunoensaio por Eletroquimioluminescência (ECLIA).</p> <p>PESQUISA DE ANTÍGENO: resultado REAGENTE para SARS-CoV-2 pelo método de Imunocromatografia para detecção de antígeno.</p> <p>OBS: *Considerar o resultado IgG reagente como critério laboratorial confirmatório somente em indivíduos sem diagnóstico laboratorial anterior para COVID-19.</p> | <p>https://portalarquivos.saude.gov.br/images/af_gvs_coronavirus_6ago20_ajustes-finais-2.pdf</p> |



GOVERNO DO ESTADO DE RORAIMA

SECRETARIA DE ESTADO DA SAÚDE

BOLETIM EPIDEMIOLÓGICO Nº 343

ATUALIZADO EM: 09/01/2021

| ITENS | DEFINIÇÃO/ CRITÉRIO DE CÁLCULO | FONTE |
|---|---|---|
| Caso Confirmado de COVID-19 | POR CRITÉRIO LABORATORIAL EM INDIVÍDUO ASSINTOMÁTICO Indivíduo ASSINTOMÁTICO com resultado de exame: BIOLOGIA MOLECULAR: resultado DETECTÁVEL para SARS-CoV-2 realizado pelo método RT-qPCR em tempo real. PESQUISA DE ANTÍGENO: resultado REAGENTE para SARS-CoV-2 pelo método de Imunocromatografia para detecção de antígeno. | https://portalarquivos.saude.gov.br/images/af_gvs_coronavirus_6ago20_ajustes-finais-2.pdf |
| Caso de SG ou SRAG não Especificada | Caso de SG ou de SRAG para o qual não houve identificação de nenhum outro agente etiológico OU que não foi possível coletar/processar amostra clínica para diagnóstico laboratorial, OU que não foi possível confirmar por critério clínico-epidemiológico, clínico-imagem ou clínico. | https://portalarquivos.saude.gov.br/images/af_gvs_coronavirus_6ago20_ajustes-finais-2.pdf |
| Óbito por COVID -19 | Óbito que teve resultado laboratorial confirmado para a doença | https://portalarquivos.saude.gov.br/image/s/pdf/2020/May/19/COD-16.05.2020_corrigido_.pdf |
| Gerenciador de Ambiente Laboratorial - GAL | Gerenciador das rotinas, acompanhamento das etapas para realização dos exames/ ensaios e a obtenção de relatórios de produção/epidemiológicos/analíticos | https://gal.roraima.sus.gov.br |
| Sistema de Informação sobre Mortalidade - SIM | Sistema de Informação para a obtenção regular de dados sobre mortalidade no país | http://www2.datasus.gov.br/DATA_SUS/in dex.php/?area=060701 |
| e-SUS Notifica | Ferramenta de registro de notificação de casos suspeitos e confirmados do Novo Coronavírus 2019 | https://datasus.saude.gov.br/notifica/ |
| Saúde Indígena | CASO SUSPEITO: caso que saiu da aldeia e retornou nos últimos 14 dias (de local com transmissão local ou comunitária) e que apresente sinais/sintomas respiratórios. Ou caso que não saiu da aldeia e que teve contato próximo com caso suspeito ou confirmado de COVID-19 nos últimos 14 dias e que apresente sinais/sintomas respiratórios. CASO CONFIRMADO: caso com resultado positivo em RT-PCR em tempo real, pelo protocolo Charité, e/ou Teste Rápido. INFECTADO ATUAL: Caso confirmado para COVID-19, com infecção ativa, que ainda não completou 14 dias em isolamento domiciliar, a contar da data de início dos sintomas, ou, em caso de internação hospitalar, que ainda não recebeu alta médica. CASO DESCARTADO: Caso que se enquadre na definição de suspeito E apresente resultado laboratorial negativo para SARS-CoV2 OU confirmação laboratorial para outro agente etiológico. CASO CURADO: Casos em isolamento domiciliar: casos confirmados que passaram por 14 dias em isolamento domiciliar, a contar da data de início dos sintomas E que estão assintomáticos. Casos em internação hospitalar: diante da avaliação médica. | https://saudeindigena1.websiteseguro.com/coronavirus/dsei/ |