



**BOLETIM EPIDEMIOLÓGICO SOBRE A DOENÇA
PELO CORONAVÍRUS 2019 (COVID-19)**

SITUAÇÃO EPIDEMIOLÓGICA NO ESTADO

O estado de Roraima, até o dia 04 de maio de 2020, notificou 1.561 casos para COVID-19, de acordo com os critérios de definição de caso recomendados pelo Ministério da Saúde (MS). Destes, 22 são casos suspeitos, 869 foram confirmados, 670 foram descartados e 11 óbitos (**Tabela 1**).

Por orientação do Ministério da Saúde, as notificações para COVID-19, a partir de agora, deverão ser analisadas por município de residência, ou seja, as notificações dos casos estarão sendo registradas considerando o local de residência da pessoa. Sendo assim, a distribuição do quantitativo de casos por município sofrerá algumas alterações, permanecendo intacto o total geral dos casos registrados no Estado. Destacamos ainda, que todas as notificações de pessoas oriundas de outros Estados e Países também serão informados neste referido Boletim.

Considerando que o CIEVS-RR faz averiguação de duplicidade periódica das notificações no banco do Estado, houve a necessidade de exclusão de 3 casos confirmados para COVID-19, tendo em vista que foi identificado o registro dos referidos casos por metodologia diferentes (rt-PCR e Teste Rápido). Sendo assim, é necessário a exclusão das notificações, tendo vista se tratar da mesma pessoa. Neste sentido, ressaltamos que os municípios tenham atenção no registro dos casos que ocorrem na sua área de abrangência.



CENTRO DE INFORMAÇÕES ESTRATÉGICAS DE VIGILÂNCIA EM SAÚDE CIEVS - RORAIMA



BOLETIM EPIDEMIOLÓGICO Nº94

ATUALIZADO EM:05/05/2020

Tabela 1. Total de casos notificados do Coronavírus 2019 (COVID-19). Roraima – RR.

MUNICÍPIO	NOTIFICADOS	CASOS SUSPEITOS	CASOS CONFIRMADOS	RECUPERADOS	CASOS DESCARTADOS	ÓBITOS
Alto Alegre	15	1	8	0	6	1
Amajari	4	0	2	0	2	0
Boa Vista	1269	20	714	129	535	10
Bonfim	22	0	11	3	11	0
Cantá	14	0	8	3	6	0
Caracaraí	6	0	5	0	1	0
Caroebe	24	0	11	0	13	0
Iracema	0	0	0	0	0	0
Mucajá	31	0	11	0	20	0
Normandia	2	0	2	0	0	0
Pacaraima	79	0	44	4	35	0
Rorainópolis	47	0	33	0	14	0
São João da Baliza	12	1	4	0	7	0
São Luiz	16	0	5	1	11	0
Uiramutã	1	0	0	0	1	0
Outros	19	0	11*	1	8	0
TOTAL	1561	22	869	141	670	11

Fonte: GAL – LACEN/RR. Dados atualizados no dia 05/05/2020 às 11:30 horas. Dados sujeitos à revisão.

*Manaus (6), Barcelos (2), Manacapuru (1), Cuiabá – MT (1), Macapá (1)

Tabela 2. Perfil epidemiológico dos casos confirmados de COVID-19. Roraima-RR.

N= 869		
Variável	nº	%
Sexo		
Feminino	402	46,3
Masculino	467	53,7
Faixa etária		
Menor que 1 ano	9	1,0
1 a 9 anos	20	2,3
10 a 19 anos	26	3,0
20 a 29 anos	178	20,5
30 a 39 anos	262	30,1
40 a 49 anos	218	25,1
50 a 59 anos	95	10,9
60 anos ou mais	61	7,0

Fonte: Linelist do Centro de Informações Estratégicas de Vigilância em Saúde – CIEVS/RR
Atualizados em 05/05/2020 às 11:30 horas. Dados sujeitos à revisão.



CENTRO DE INFORMAÇÕES ESTRATÉGICAS DE VIGILÂNCIA EM SAÚDE CIEVS - RORAIMA



BOLETIM EPIDEMIOLÓGICO Nº94

ATUALIZADO EM:05/05/2020

Figura 1. Número de casos notificados de COVID-19, segundo data de notificação em Roraima-RR.

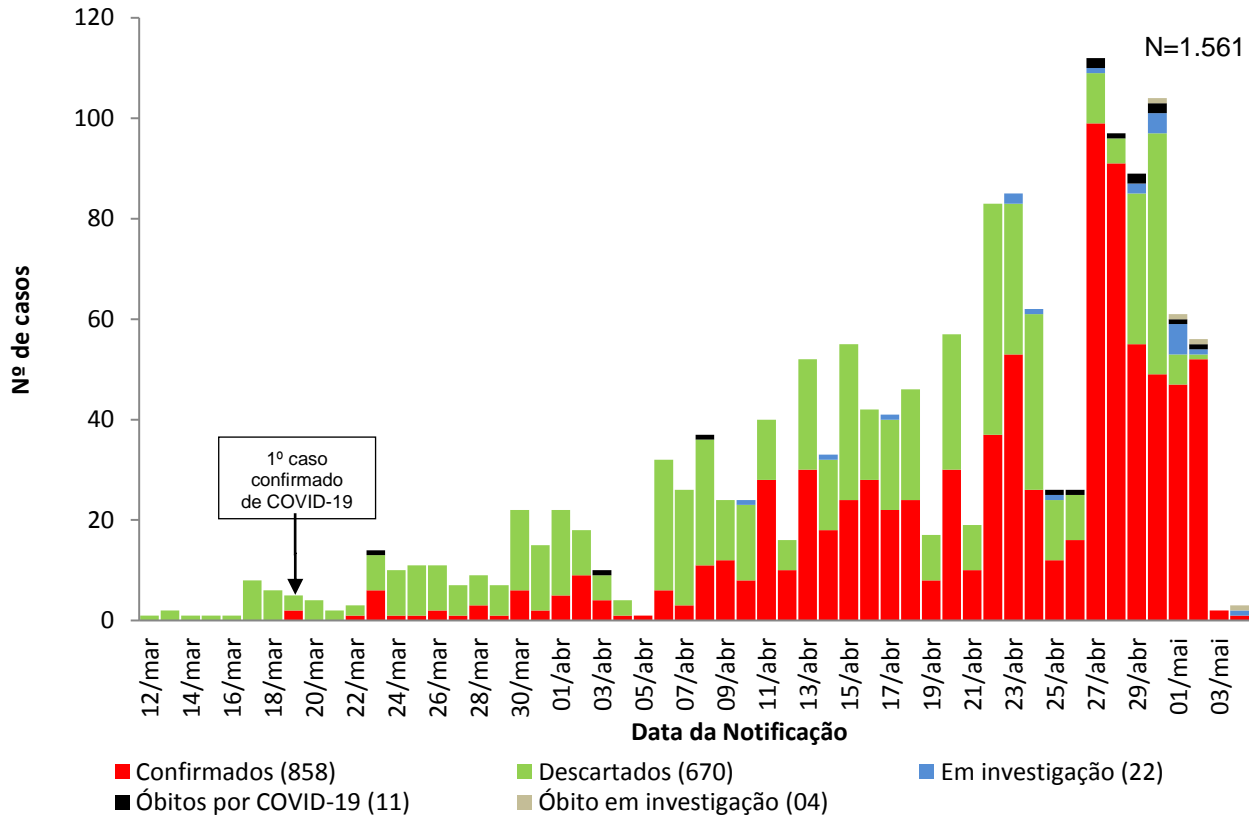

Fonte: Linelist do Centro de Informações Estratégicas de Vigilância em Saúde – CIEVS/RR
Atualizados em 05/05/2020 às 11:30 horas. Dados sujeitos à revisão.

Figura 2. Evolução do acumulado de casos confirmados de COVID-19, segundo data de resultado laboratorial, Roraima-RR.

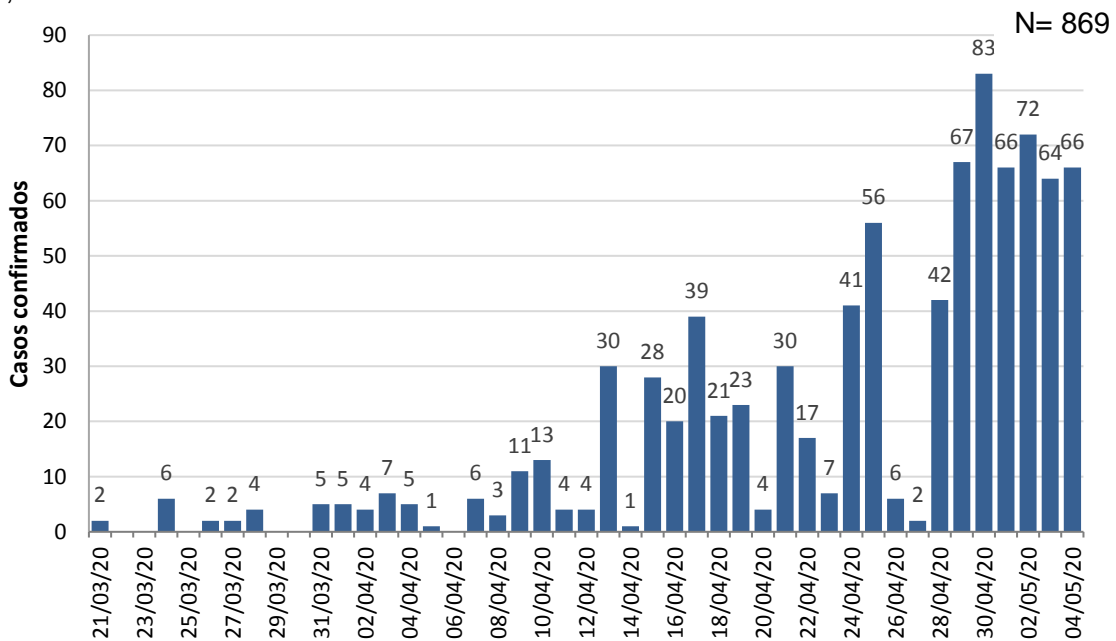

Fonte: Linelist do Centro de Informações Estratégicas de Vigilância em Saúde – CIEVS/RR
Atualizados em 05/05/2020 às 11:30 horas. Dados sujeitos à revisão.



CENTRO DE INFORMAÇÕES ESTRATÉGICAS DE VIGILÂNCIA EM SAÚDE CIEVS - RORAIMA



BOLETIM EPIDEMIOLÓGICO Nº94

ATUALIZADO EM:05/05/2020

Figura 3. Evolução do acumulado de casos confirmados de COVID-19, segundo data de resultado laboratorial, Roraima-RR.

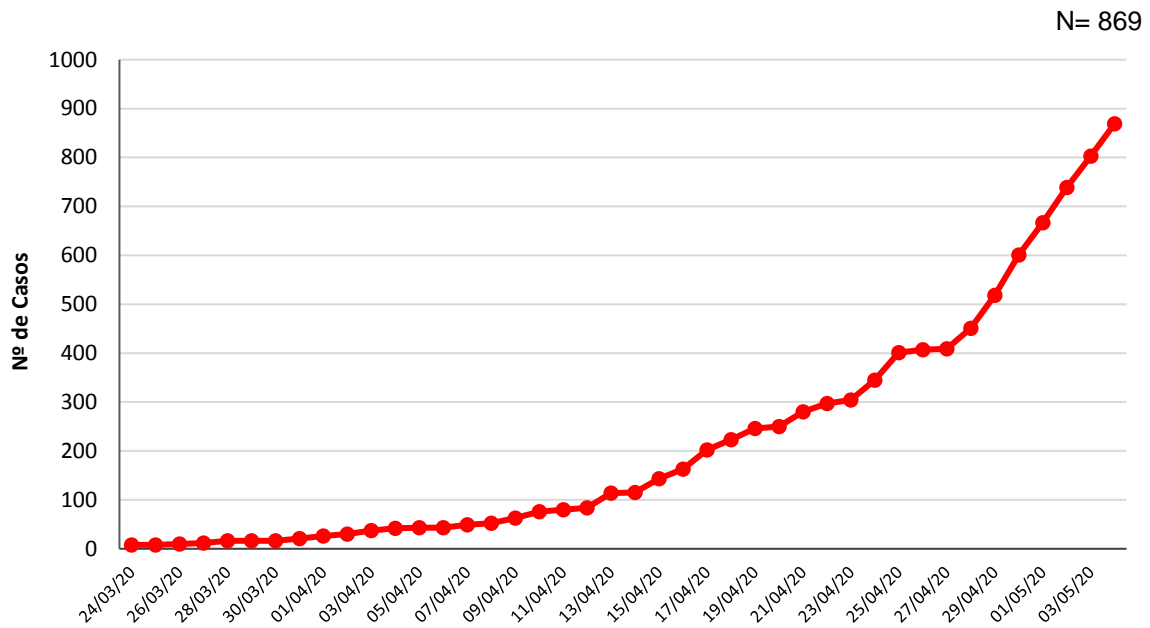

Fonte: Linelist do Centro de Informações Estratégicas de Vigilância em Saúde – CIEVS/RR
Atualizados em 05/05/2020 às 11:30 horas. Dados sujeitos à revisão.

REFERÊNCIAS

1. Roraima. Linelist do Centro de Informações Estratégicas de Vigilância em Saúde – CIEVS/RR. Atualizado: 05/05/2020.
2. Roraima. Gerenciador de Ambiente Laboratorial – LACEN/RR. Disponível: <https://gal.roraima.sus.gov.br/>. Atualizado: 05/05/2020.

ELABORAÇÃO E REVISÃO

- Equipe técnica do CIEVS Roraima
- Gerência do Núcleo de Controle da PFA/Polio, Influenza e Tétano