



ESCALA MENSAL REFERENTE AO MÊS DE JUNHO DE 2023

Nome	Função	MATR.	COREN/R	Horário	EQUIPE 01, MEDICAÇÃO/ACOLHIMENTO																																				
					1	2	3	4	5	6	7	8	9	10	11	12	13	14	15	16	17	18	19	20	21	22	23	24	25	26	27	28	29	30							
					Q	S	S	D	S	T	Q	Q	S	D	S	T	Q	Q	S	S	D	S	T	Q	Q	S	S	D	S	T	Q	Q	S	S	D	S	T	Q	Q	S	
Ana Paula Pereira Carralho	Téc. Enf.	71701817	1.184.364	07h às 19h	D	D	D	R	R	D	D	D	D	D	D	D	D	D	D	D	D	D	D	D	D	D	D	D	D	D	D	D	D	D	D	D	D	D	D		
Valdelina de Moura Almada	Téc. Enf.	43000428	487382	07h às 19h	D	D	D	D	D	D	D	D	D	D	D	D	D	D	D	D	D	D	D	D	D	D	D	D	D	D	D	D	D	D	D	D	D	D	D	D	
Elitiana Santos Cavalcante	Téc. Enf.	71701843	1.615.560	07h às 19h	D	D	D	D	D	D	D	D	D	D	D	D	D	D	D	D	D	D	D	D	D	D	D	D	D	D	D	D	D	D	D	D	D	D	D	D	D
Cleusiane Dias Brandt	Téc. Enf.	71701830	1.382.348	07h às 19h	D	D	D	D	D	D	D	D	D	D	D	D	D	D	D	D	D	D	D	D	D	D	D	D	D	D	D	D	D	D	D	D	D	D	D	D	D
Adeyvane Maria Lenz	Téc. Enf.	71701810	1.792.145	07h às 19h	D	D	D	D	D	D	D	D	D	D	D	D	D	D	D	D	D	D	D	D	D	D	D	D	D	D	D	D	D	D	D	D	D	D	D	D	D
Andiara Zago	Téc. Enf.	40003599	114.122	07h às 19h	D	D	D	D	D	D	D	D	D	D	D	D	D	D	D	D	D	D	D	D	D	D	D	D	D	D	D	D	D	D	D	D	D	D	D	D	D
Iracilda Farias Silva	Téc. Enf.	71701867	904116	07h às 19h	D	D	D	R	R	D	D	D	D	D	D	D	D	D	D	D	D	D	D	D	D	D	D	D	D	D	D	D	D	D	D	D	D	D	D	D	D
Dinamar Santos Costa	Téc. Enf.	71701834	602.542	07h às 19h	D	D	D	R	R	D	D	D	D	D	D	D	D	D	D	D	D	D	D	D	D	D	D	D	D	D	D	D	D	D	D	D	D	D	D	D	D
EQUIPE 02, MEDICAÇÃO/ACOLHIMENTO					D	D	D	R	R	D	D	D	D	D	D	D	D	D	D	D	D	D	D	D	D	D	D	D	D	D	D	D	D	D	D	D	D	D	D	D	D
Martí de Melo Fonseca	Téc. Enf.	71701909	891.671	07h às 19h	R	D	D	D	D	D	D	D	D	D	D	D	D	D	D	D	D	D	D	D	D	D	D	D	D	D	D	D	D	D	D	D	D	D	D	D	D
Ana Cardoso Bonfim	Téc. Enf.	71701815	880.945	07h às 19h	D	D	R	D	D	D	D	D	D	D	D	D	D	D	D	D	D	D	D	D	D	D	D	D	D	D	D	D	D	D	D	D	D	D	D	D	D
Francisclaya de Souza Moura	Téc. Enf.	71701856	1.280.235	07h às 19h	D	D	D	R	D	D	D	D	D	D	D	D	D	D	D	D	D	D	D	D	D	D	D	D	D	D	D	D	D	D	D	D	D	D	D	D	D
Juliana Wishtila Ribeiro	Téc. Enf.	71701873	1.578.341	07h às 19h	D	D	D	D	D	D	D	D	D	D	D	D	D	D	D	D	D	D	D	D	D	D	D	D	D	D	D	D	D	D	D	D	D	D	D	D	D
Maria Eryvane dos Reis Lima	Téc. Enf.	71701901	887.880	07h às 19h	D	D	D	D	D	D	D	D	D	D	D	D	D	D	D	D	D	D	D	D	D	D	D	D	D	D	D	D	D	D	D	D	D	D	D	D	D
Regiane dos Santos Bandeira	Téc. Enf.	71701917	1.475.873	07h às 19h	D	D	D	D	D	D	D	D	D	D	D	D	D	D	D	D	D	D	D	D	D	D	D	D	D	D	D	D	D	D	D	D	D	D	D	D	D
Joelma Oliveira Peres	Téc. Enf.	44008707	1.248.244	07h às 19h	D	D	D	D	D	D	D	D	D	D	D	D	D	D	D	D	D	D	D	D	D	D	D	D	D	D	D	D	D	D	D	D	D	D	D	D	D
EQUIPE 03, MEDICAÇÃO/ACOLHIMENTO					D	D	D	D	D	D	D	D	D	D	D	D	D	D	D	D	D	D	D	D	D	D	D	D	D	D	D	D	D	D	D	D	D	D	D	D	D
Elaine Maria Wendling	Téc. Enf.	71701837	387238	07h às 19h	D	D	D	D	D	D	D	D	D	D	D	D	D	D	D	D	D	D	D	D	D	D	D	D	D	D	D	D	D	D	D	D	D	D	D	D	D
Claudineia Furrin Blank	Téc. Enf.	71701828	903920	07h às 19h	D	R	D	D	D	D	D	D	D	D	D	D	D	D	D	D	D	D	D	D	D	D	D	D	D	D	D	D	D	D	D	D	D	D	D	D	D
Dagmar de Souza Oliveira Silva	Téc. Enf.	71701831	1221908	07h às 19h	D	D	D	D	D	D	D	D	D	D	D	D	D	D	D	D	D	D	D	D	D	D	D	D	D	D	D	D	D	D	D	D	D	D	D	D	D
Jacqueline E. N. M. da Silva	Téc. Enf.	71701871	907.546	07h às 19h	D	D	D	D	D	D	D	D	D	D	D	D	D	D	D	D	D	D	D	D	D	D	D	D	D	D	D	D	D	D	D	D	D	D	D	D	D
Daiane Lima Rodrigues	Téc. Enf.	71701832	1.002.648	07h às 19h	D	D	D	D	D	D	D	D	D	D	D	D	D	D	D	D	D	D	D	D	D	D	D	D	D	D	D	D	D	D	D	D	D	D	D	D	D
Josiane da Silva Lima	Téc. Enf.	71701872	1.221.912	07h às 19h	D	D	D	D	D	D	D	D	D	D	D	D	D	D	D	D	D	D	D	D	D	D	D	D	D	D	D	D	D	D	D	D	D	D	D	D	D
Diana Mendes da Silva	Téc. Enf.	43001772	629.812	07h às 19h	D	D	D	D	D	D	D	D	D	D	D	D	D	D	D	D	D	D	D	D	D	D	D	D	D	D	D	D	D	D	D	D	D	D	D	D	D
EQUIPE 04, MEDICAÇÃO/ACOLHIMENTO					D	D	D	D	D	D	D	D	D	D	D	D	D	D	D	D	D	D	D	D	D	D	D	D	D	D	D	D	D	D	D	D	D	D	D	D	D
Rodrigo Rodrigues Lima	Téc. Enf.	4400115	903945	19h às 07h	N	N	N	N	N	N	N	N	N	N	N	N	N	N	N	N	N	N	N	N	N	N	N	N	N	N	N	N	N	N	N	N	N	N	N	N	
Magno Souza da Silva	Téc. Enf.	44009081	914.413	19h às 07h	R	N	N	N	N	N	N	N	N	N	N	N	N	N	N	N	N	N	N	N	N	N	N	N	N	N	N	N	N	N	N	N	N	N	N	N	N
Valdelina de Moura Almada	Téc. Enf.	44000436	487382	19h às 07h	N	N	N	N	N	N	N	N	N	N	N	N	N	N	N	N	N	N	N	N	N	N	N	N	N	N	N	N	N	N	N	N	N	N	N	N	N
Auriceia da Silva Castoldi	Téc. Enf.	70711823	386995	19h às 07h	N	N	N	N	N	N	N	N	N	N	N	N	N	N	N	N	N	N	N	N	N	N	N	N	N	N	N	N	N	N	N	N	N	N	N	N	N
Ánia Almeida da Silva	Téc. Enf.	71701820	387.253	19h às 07h	N	N	N	N	N	N	N	N	N	N	N	N	N	N	N	N	N	N	N	N	N	N	N	N	N	N	N	N	N	N	N	N	N	N	N	N	N
Iracilda Farias Silva	Téc. Enf.	44000878	904116	19h às 07h	N	N	N	R	R	N	N	N	N	N	N	N	N	N	N	N	N	N	N	N	N	N	N	N	N	N	N	N	N	N	N	N	N	N	N	N	N
EQUIPE 05, MEDICAÇÃO/ACOLHIMENTO					N	N	N	R	R	N	N	N	N	N	N	N	N	N	N	N	N	N	N	N	N	N	N	N	N	N	N	N	N	N	N	N	N	N	N	N	N
Rozelândia Guerra	Téc. Enf.	44000265	939858	19h às 07h	N	N	N	N	N	N	N	N	N	N	N	N	N	N	N	N	N	N	N	N	N	N	N	N	N	N	N	N	N	N	N	N	N	N	N	N	N
Dianeson Rodrigues de Souza	Téc. Enf.	71701833	883.365	07h às 19h	N	N	N	N	N	N	N	N	N	N	N	N	N	N	N	N	N	N	N	N	N	N	N	N	N	N	N	N	N	N	N	N	N	N	N	N	N
Legna dos Santos Castro	Téc. Enf.	71701877	526865	19h às 07h	N	N	N	N	R	N	N	N	N	N	N	N	N	N	N	N	N	N	N	N	N	N	N	N	N	N	N	N	N	N	N	N	N	N	N	N	N
Rosinalva Pereira Borba	Téc. Enf.	71701919	871.474	19h às 07h	R	N	N	N	N	N	N	N	N	N	N	N	N	N	N	N	N	N	N	N	N	N	N	N	N	N	N	N	N	N	N	N	N	N	N	N	
Elaine Alves dos Santos	Téc. Enf.	71701839	863.624	19h às 07h	N	N	N	N	N	N	N	N	N	N	N	N	N	N	N	N	N	N	N	N	N	N	N	N	N	N	N	N	N	N	N	N	N	N	N	N	N
Cleânide Silva de Castro	Téc. Enf.	71701829	1.565.457	19h às 07h	N	N	N	R	R	N	N	N	N	N	N	N	N	N	N	N	N	N	N	N	N	N	N	N	N	N	N	N	N	N	N	N	N	N	N	N	N
Francisco Alves de Lima	Aux. Enf.	40001366	453320	19h às 07h	N	N	N	R	R	N	N	N	N	N	N	N	N	N	N	N	N	N	N	N	N	N	N	N	N	N	N	N	N	N	N	N	N	N	N	N	

Paulo Sérgio Baliza
Diretor da Unidade Mista de São João da Baliza
Distrito de São João da Baliza

EQUIPE 06, MEDICAÇÃO/ACOLHIMENTO

Nome	função	MATR.	COREN/RR	Horário	1	2	3	4	5	6	7	8	9	10	11	12	13	14	15	16	17	18	19	20	21	22	23	24	25	26	27	28	29	30			
Dagmar de Sousa Oliveira Silva	Téc. Enf.	44001007	1221908	19h às 07h																																	
Elaine Maria Wendling	Téc. Enf.	43001776	387238	19h às 07h																																	
Ana Lúcia Barbosa de Oliveira	Téc. Enf.	4300500	935547	19h às 07h																																	
Jarlene Rodrigues da Cruz	Téc. Enf.	43001775	418648	19h às 07h																																	
Aldair Alves Peireira	Téc. Enf.	44008363	1.233.248	19h às 07h																																	
Adelvane Maria Lenz	Aux. Enf.	43001635	646.588	19h às 07h																																	

EQUIPE / NSP

Nome	função	MATR.	COREN/RR	Horário	1	2	3	4	5	6	7	8	9	10	11	12	13	14	15	16	17	18	19	20	21	22	23	24	25	26	27	28	29	30			
Echamar Pereira Lopes Araújo	Téc. Enf.	43000478	555144	07h às 13h																																	
Aldair Alves Peireira	Aux. Enf.	43000365	637.507	19h às 07h																																	

Coord. IdE Enfermagem

Paulo Sérgio Batista
 Diretor da Unidade Mista
 de São José da Baliza/RR
 Decreto Nº 833-P-2021

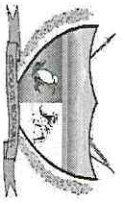

GOVERNO DO ESTADO DE RORAIMA
SECRETARIA DE ESTADO DA SAÚDE

UNIDADE MISTA DE SÃO JOÃO DA BALI

ESCALA MENSAL REFERENTE AO MÊS DE JUNHO/2023 /CONDUTOR DE AMBULÂNCIA /SETOR : TRANSPORTE

NOME	FUNÇÃO	HORÁRIO	CH	VINC.	1	2	3	4	5	6	7	8	9	10	11	12	13	14	15	16	17	18	19	20	21	22	23	24	25	26	27	28	29				
MANHA E TARDE																																					
LUIS GUERRA	CONDUTOR	19 AS 07	30	U					D							D							D										D				
	AMBULÂNCIA	12hs							N							N																		N			
EDSON DE MATOS LIMA	CONDUTOR	19 AS 07	30	S/E	D			D												D													D				
	AMBULÂNCIA	12hs																																			
CLAUDIR JOSÉ KRUTLI	AMBULÂNCIA	07 AS 19HS	30	S/E	D		D				D						D																	D			
	CONDUTOR	12hs																																			
ALEX J. AUGUSTO DUARTE	CONDUTOR	07 AS 19HS		S/E	D			D			D						D																	D			
	AMBULÂNCIA	12hs																																		D	
JOSINO JOSÉ DA SILVA	CONDUTOR	07 AS 19HS	30	S/E	N			N			N						N						N										N		N		
		12hs																																			
JAIR SEVERO DA SILVA	CONDUTOR	19 AS 07	30	S/E		N							N																						N		
	AMBULÂNCIA	12hs																																			
MANOEL DE SOUSA SOARES	CONDUTOR	19 AS 07	30	S/E	N			N					N																						N		
	AMBULÂNCIA	12hs																																			
RIVELINO MATOS LIMA	CONDUTOR	19 AS 07	30	S/E		D			D					D																					D		
	AMBULÂNCIA	12hs																																			
LEGENDA DE PLANTÃO																																					
PLANTÃO MATUTINO 6 HS			M																																		
PLANTÃO VESPERTINO 6 HS			V																																		
PLANTÃO DIURNO 7 AS 19 HS			D																																		
PLANTÃO NOTURNO 12 HS			N																																		
FARIADO-FOLGA			F																																		
LEGENDA DE VINCULO																																					
ESTADO EFETIVO			E																																		
UNIÃO			U																																		
SELETIVADO			S																																		
MUNICIPIO			M																																		

TELEFONE
ALEX (OI) 98802 4856

Luiz Guerra (OI) 99903 3300
Rivelino (CLARO) 98404 71 62
Jair Severo (OI) 99902 76 43 /99905 52 42
Edson de Matos Lima (CLARO) 984 16 96 85
Claudir José (CLARO) 98419 2098
Manoel de Sousa (Aristide) 98804 4898

Paulo Sérgio Batista
Diretor da Unidade Mista
de São João da Baliza/RR
Decreto nº 583-P-2021

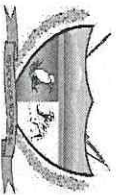

GOVERNO DO ESTADO DE RORAIMA
 SECRETARIA DE ESTADO DA SAÚDE
 UNIDADE MISTA DE SÃO JOÃO D
 BALIZA

ESCALA MENSAL REFERENTE AO MÊS DE JUNHO 2023 / SETOR : LABORATÓRIO

NOME	FUNÇÃO	CRF	MTR	C.H	HOR	VINC	Q		S		Q		S		Q		S		Q		S		Q		S															
							1	2	3	4	5	6	7	8	9	10	11	12	13	14	15	16	17	18	19	20	21	22	23	24	25	26	27	28	29					
Denis Alves Vieira	Bioq.	101/RR	44017149	30hs	18 as 00h	E	N	N																																
Dulcelene Farias da Silva	Téc.Lab.	1384	44000172	30hs	07 às 13	E	M	M																																
Dulcelene Farias da Silva	Bioq.		44017182	30hs	14 às 20	E	T	T																																
Elda dos Santos Macedo	Téc.Lab.		70711593	30hs	07 as 13h	S/E	M	M																																
Pedro Rodrigues da Cruz	Téc.Lab.	1408	43000423	30hs	14 às 20	E	T	T																																
Eula Pabyia Santos.Rodrigues	Téc.Lab.	509/RR	71702642	30hs	13 as 19h	S/E	T	T																																
ESCALA MENSAL REFERENTE AO MÊS DE JUNHO /2023/ SETOR LABORATÓRIO /RECEPÇÃO/APOIO																																								
Orlete Rodrigues Araujo Salles	Aux. Enfer		40002929	30hs	7 às 13	E	M	M																																
ESCALA MENSAL REFERENTE AO MÊS DE JUNHO /2023/ SETOR LABORATÓRIO /RECEPÇÃO/APOIO																																								
Maria Aparecida da Silva	Op. Ser. Div		710296	30hs	13 às 19h	U	T	T																																

LEGENDA DE PLANTÃO	
PLANTÃO MATUTINO 6 HS	M
PLANTÃO VESPERTINO 6 HS	V
PLANTÃO DIURNO 7 AS 19 HS	D
PLANTÃO NOTURNO 12 HS	N
PARADO-FOLGA	F
LEGENDA DE VINCULO	
ESTADO EFETIVO	E
COOPERADO/COMMISSIONADO	C
PROCESSO SELETIVO	S
MUNICIPIO EFETIVO	M
UNIÃO	U

Assinatura da Direção

Paulo Sérgio Batista
 Diretor de Unidade Mista
 de São João da Baliza/RR
 Distrito N.º 583-Q-2023

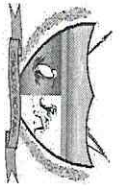

GOVERNO DO ESTADO DE RORAIMA

UNIDADE MISTA DE SÃO JOÃO DA BALIZA

SECRETARIA DE ESTADO DA SAÚDE

ESCALA MENSAL REFERENTE AO MÊS JUNHO DE 2023 /ENFERMEIROS

NOME	FUNÇÃO	HORÁRIO	MTR	COREN	VINC.	DIA																											
						1	2	3	4	5	6	7	8	9	10	11	12	13	14	15	16	17	18	19	20	21	22	23	24	25	26	27	28
Bruna Mendes da Silva	Enf.	07h às 19h	71703345	446102	S/E																												
		19h às 07h																															
Janaina Oliveira da Silva	Enf.	07h às 19h	71701787	348.367	S/E																												
		19h às 07h																															
Sandra Eduarda da Silva	Enf.	07 h às 19h	71703375	694.397	S/E																												
		19h às 07h																															
Jair Fernando Borges da Costa	Enf.	07h às 19h	44004937	441.973	E																												
		19h às 07h																															
Cleyton Luz Costa	Enf.	07h às 19h	71703346	254.151	S/E																												
		19h às 07h																															
Pablo Deyvison Serra de Almeida	Enf.	07h às 19h	71703368	534.131	S/E																												
		19h às 07h																															
LEGENDA DE PLANTÃO																																	
PLANTÃO DIURNO 7 AS 19 HS		D																															
PLANTÃO NOTURNO 12 HS		N																															
FERIADO-FOLGA		F																															
HORAS EXTRAS		HE																															
LEGENDA DE VINCULO																																	
ESTADO EFETIVO		E																															
SELETIVADO		S																															

Coord. De Enfermagem

Pablo Serra Batista
 Coordenador de Enfermagem
 Unidade Mista de São João da Baliza/RR
 01/06/2023
 17/06/2023



GOVERNO DO ESTADO DE RORAIMA

SECRETARIA DE ESTADO DA SAÚDE

UNIDADE MISTA DE SÃO JOÃO DA
BALIZA

ESCALA MENSAL REFERENTE AO MÊS JUNHO DE 2023 /ENFERMEIROS

NOME	FUNÇÃO	HORÁRIO	MTR	COREN	VINC.																																	
						1	2	3	4	5	6	7	8	9	10	11	12	13	14	15	16	17	18	19	20	21	22	23	24	25	26	27	28					
Bruna Mendes da Silva	Enf.	07h às 19h	71703345	446102	S/E																																	
		19h às 07h																																				
Janaina Oliveira da Silva	Enf.	07h às 19h	71701787	348.367	S/E																																	
		19h as 07h																																				
Sandra Eduarda da Silva	Enf.	07 h às 19h	71703375	694.397	S/E	D																																
		19h às 07h																																				
Jair Fernando Borges da Costa	Enf.	07h às 19h	44004937	441.973	E	D																																
		19h às 07h																																				
Cleyton Luz Costa	Enf.	07h às 19h	71703346	254.151	S/E		D																															
		19h às 07h																																				
Pablo Deyvison Serra de Almeida	Enf.	07h às 19h	71703368	534.131	S/E			D																														
		19h às 07h																																				
LEGENDA DE PLANTÃO																																						
PLANTÃO DIURNO 7 AS 19 HS		D																																				
PLANTÃO NOTURNO 12 HS		N																																				
FERIADO-FOLGA		F																																				
HORAS EXTRAS		HE																																				
LEGENDA DE VINCULO																																						
ESTADO EFETIVO		E																																				
SELETTIVADO		S																																				

Coord. De Enfermagem

Paulo Sérgio Batista
Diretor da Unidade Mista
de São João da Baliza/RR
Decreto nº 583-p-2021

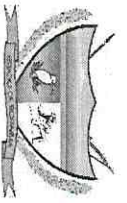

GOVERNO DO ESTADO DE RORAIMA

SECRETARIA DE ESTADO DA SAÚDE

UNIDADE MISTA DE SÃO JOÃO DA BAL

ESCALA MENSAL REFERENTE AO MÊS DE JUNHO /2023/ SETOR : CONSULTÓRIO ODONTOLÓGICO

NOME MANHA E TARDE	FUNÇÃO	CRO	C.H	HORÁRIO	VIC	JUNHO							JULHO																							
						1 Q	2 S	3 S	4 D	5 S	6 T	7 Q	8 Q	9 S	10 S	11 D	12 S	13 T	14 Q	15 Q	16 S	17 S	18 D	19 S	20 T	21 Q	22 Q	23 S	24 S	25 D	26 S	27 T	28 Q	29 Q		
Henrique M. Cavalcanti	Cirurg. Dentista	288-RR		7 as 11hs	E																															
Henrique M. Cavalcanti	Cirurg. Dentista	288-RR	20h	12 as 16hs	E																															
Henrique M. Cavalcanti	Cirurg. Dentista	288-RR		18 as 22hs	E																															
Henrique M. Cavalcanti	Cirurg. Dentista	288-RR	20h	7 as 19hs	E																															
Luciana de Brito Sousa	Aux.Saúde Bucal	698/RR	30h	7 as 13/13-19h	E																															
Luciana de Brito Sousa	Aux.Saúde Bucal	698/RR		19 as 01hs	E																															
Luciana de Brito Sousa	Aux.Saúde Bucal	698/RR		7 AS 19HS	E																															
Veridiane M. dos Santos	Aux.Saúde Bucal	704-RR	30h	7 as 13/13-19h	E																															
Veridiane M. dos Santos	Aux.Saúde Bucal	704-RR		19 as 01hs	E																															
Veridiane M. dos Santos	Aux.Saúde Bucal	704-RR		7 AS 19hs	E																															
Ozana Rodrigues Araújo	Aux.Saúde Bucal	242-RR	30h	7 as 13	E																															
Ozana Rodrigues Araújo	Aux.Saúde Bucal	242-RR		16 as 22hs	E																															
Ozana Rodrigues Araújo	Aux.Saúde Bucal	242-RR		7 as 19hs	E																															
Angela Maria M. da Silva	Op. Ser. Diverso		30h	7 às 13h	U																															

LEGENDA DE PLANTÃO	
PLANTÃO MATUTINO 6 HS	M
PLANTÃO VESPERTINO 4 HS	T
PLANTÃO VESPERTINO 12 HS	D
PLANTÃO NOTURNO 06h/12h	N
FERIADO-FOLGA	F
LEGENDA DE VINCULO	
ESTADO EFETIVO	E
COOPERADO	C
TERCEIRIZADO	T
UNIÃO	U

Assinatura da Direção

Paulo Sérgio Batista
Diretor da Unidade Mista
de São João da Baliza/RR
Decreto Nº 1.183-p-2021

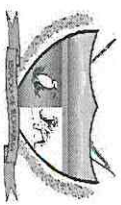

GOVERNO DO ESTADO DE RORAIMA
SECRETARIA DE ESTADO DA SAÚDE

UNIDADE MISTA DE SÃO JOÃO DA BALIZ

ESCALA MENSAL REFERENTE AO MÊS DE JUNHO 2023 / SETOR : CME /

NOME MANHA E TARDE / NOITE	FUNÇÃO	HORÁRIO	VINC.	1 2 3 4 5 6 7 8 9 10 11 12 13 14 15 16 17 18 19 20 21 22 23 24 25 26 27 28 29 30 31																																		
				Q	S	F	S	S	T	Q	Q	S	S	S	T	Q	Q	S	S	S	T	Q	Q	S	S	S	T	Q	Q	S	S	S	T	Q	Q			
Auriceia da Silva Castoldi Pereira	Tec. Enfer.	07 as 19h	E		D																																	
Fabio Leoney Nogueira Rego	Aux. Enfer.	07 as 19h	E																																			
Fabio Leoney Nogueira Rego	Tec. Enfer.	07 as 19h	E																																			
Dalva Moreira	Aux. Enfer.	07 as 19h	E																																			
Maria de Nazare dos Santos Araújo	Tec. Enfer.	07 as 13h	E	M	M																																	
Mayra Nunes Machacho	Aux. Enfer.	07 as 19h	E	D																																		

LEGENDA DE PLANTÃO

PLANTÃO MATUTINO 6 HS	M
PLANTÃO VESPERTINO 6 HS	V
PLANTÃO DIURNO 7 AS 19 HS	D
PLANTÃO NOTURNO 12 HS	N
FERIADO-FOLGA	F
LEGENDA DE VINCULO	
ESTADO EFETIVO	E
COOPERADO	C
TERCEIRIZADO	T
UNIÃO	U

Assinatura da Direção

 João Batista
Direção de Unidade Mista de São João da Baliz

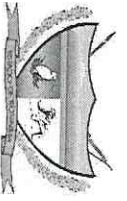

GOVERNO DO ESTADO DE RORAIMA
SECRETARIA DE ESTADO DA SAÚDE

UNIDADE MISTA DE SÃO JOÃO DA BALIZA

ESCALA MENSAL REFERENTE AO MÊS DE JUNHO 2023 / SETOR : UNIDADE SERVIÇOS DIVERSOS

NOME MANHA E IARDE/ NOITE	FUNÇÃO	HORÁRIO	VINC.	DIAS																																
				1	2	3	4	5	6	7	8	9	10	11	12	13	14	15	16	17	18	19	20	21	22	23	24	25	26	27	28	29	30			
Francisco Martins Bastos	Serv. Gerais	07 as 19hs	E			D			D			D			D			D			D			D			D			D			D			D
Paulo Renato Barbosa	Artífice	13 as 19hs	E	V	V		V	V	V	V	V	V	V	V	V	V	V	V	V	V	V	V	V	V	V	V	V	V	V	V	V	V	V	V	V	

LEGENDA DE PLANTÃO

PLANTÃO MATUTINO 6 HS	M
PLANTÃO VESPERTINO 6 HS	V
PLANTÃO DIURNO 7 AS 19 HS	D
PLANTÃO NOTURNO 12 HS	N
FERIADO-FOLGA	F
LEGENDA DE VINCULO	
ESTADO EFETIVO	E
COOPERADO	C
TERCEIRIZADO	T
UNIÃO	U

Assinatura da Direção

Paulo Sérgio Batista
Diretor da Unidade Mista
São João da Baliza/ROR
06/06/2023

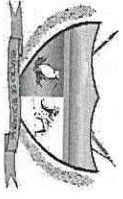

GOVERNO DO ESTADO DE RORAIMA
SECRETARIA DE ESTADO DA SAÚDE

UNIDADE MISTA DE SÃO JOÃO DA BALIZA

ESCALA MENSAL REFERENTE AO MÊS DE JUNHO 2023 / SETOR : FARMÁCIA

NOME	FUNÇÃO	GRF CUKFN	C.H	HORÁRIO	VINC	1 Q	2 S	3	4	5	6	7	8	9	10	11	12	13	14	15	16	17	18	19	20	21	22	23	24	25	26	27	28	29				
MANHA E TARDE																																						
Denis Alves Vieira	Farmacêutico	101/RR	30hs	01 as 7h	E	M	M			M	M	M	M	M																								
Francisco Alves de Lima	Farmacêutico		30hs	08 as 14h	S/E	M	M			M	M	M	M	M																								
Raiana Batista dos Santos	Farmacêutica		30h	14 as 20h	S/E	T	T			T	T	T	T	T																								
José dos Reis da Costa Rios	Op. Ser. Div		30hs	7 as 13hs	U	M	M			M	M	M	M	M																								
	Aten. Farmacia									M	M	M	M	M																								
Leila Dalila de Almeida	Aten. Farmacia		30hs	8 as 14h	S/E	M	M			M	M	M	M	M																								
LEGENDA DE PLANTÃO																																						
PLANTAO MATUTINO 6 HS						M																																
PLANTAO VESPERTINO 6 HS						T																																
PLANTAO DIURNO 8 AS 18 HS						D																																
PLANTAO NOTURNO 12 HS						N																																
FERIADO-FOLGA						F																																
SOBRE AVISO						F																																
LEGENDA DE VINCULO																																						
ESTADO EFETIVO						E																																
UNIÃO						U																																
PROCESSO SELETIVO						S/E																																

Paula S. Batista
Coordenadora da Unidade Mista
de São João da Baliza
RORAIMA
19-72071



ESCALA DE MÉDICA CLÍNICA DE PLANTÕES - UNIDADE MISTA DE SÃO JOÃO DA BALIZA JUNHO 2023

PLANTÃO DAS 07:00 AS 19:00 HORAS	PLANTÃO DAS 19:00 AS 07:00 HORAS	PLANTÃO DAS 01:00 AS 07:00 HORAS
----------------------------------	----------------------------------	----------------------------------

PLANTÃO	PLANTÃO	PLANTÃO
1 QUI FRANCISCO FREDDY * (GETS) 12HRS	FRANCISCO FREDDY * (GETS)	Clinico Geral
1 QUI Gustavo Henrique Furtado (PSSI-EH) 12HRS	Gustavo Henrique Furtado (PSSI-EH) 12HRS	Ortopedia
2 SEX FRANCISCO FREDDY * (GETS) 12HRS	FRANCISCO FREDDY * (GETS)	Clinico Geral
2 SEX Gustavo Henrique Furtado (PSSI-EH) 12HRS	Gustavo Henrique Furtado (PSSI-EH) 12HRS	Ortopedia
3 SAB FRANCISCO FREDDY * (GETS) 12HRS	FRANCISCO FREDDY * (GETS)	Clinico Geral
3 SAB FRANCISCO FREDDY * (GETS) 12HRS	FRANCISCO FREDDY * (GETS)	Clinico Geral
4 DOM FRANCISCO FREDDY * (GETS) 12HRS	FRANCISCO FREDDY * (GETS)	Clinico Geral
4 DOM FRANCISCO FREDDY * (GETS) 12HRS	FRANCISCO FREDDY * (GETS)	Clinico Geral
5 SEG FRANCISCO FREDDY * (GETS) 12HRS	FRANCISCO FREDDY * (GETS)	Clinico Geral
5 SEG FRANCISCO FREDDY * (GETS) 12HRS	FRANCISCO FREDDY * (GETS)	Clinico Geral
6 TER FRANCISCO FREDDY * (GETS) 12HRS	FRANCISCO FREDDY * (GETS)	Clinico Geral
6 TER FRANCISCO FREDDY * (GETS) 12HRS	FRANCISCO FREDDY * (GETS)	Clinico Geral
7 QUA FRANCISCO FREDDY * (GETS) 12HRS	FRANCISCO FREDDY * (GETS)	Clinico Geral
7 QUA FRANCISCO FREDDY * (GETS) 12HRS	FRANCISCO FREDDY * (GETS)	Clinico Geral
8 QUI Francisco Freddy (PSSI-CH) 12HRS	Francisco Freddy (PSSI-CH)	Clinico Geral
8 QUI Francisco Freddy (PSSI-CH) 12HRS	Francisco Freddy (PSSI-CH)	Clinico Geral
9 SFX Francisco Freddy (PSSI-CH) 12HRS	Francisco Freddy (PSSI-CH)	Clinico Geral
9 SFX Francisco Freddy (PSSI-CH) 12HRS	Francisco Freddy (PSSI-CH)	Clinico Geral
10 SAB Francisco Freddy (PSSI-CH) 12HRS	Francisco Freddy (PSSI-CH)	Clinico Geral
10 SAB Francisco Freddy (PSSI-CH) 12HRS	Francisco Freddy (PSSI-CH)	Clinico Geral
11 DOM Luis Carlos Torres Blanco (GETS) 12 hrs	Luis Carlos Torres Blanco (GETS) 12 hrs	Clinico Geral
11 DOM Luis Carlos Torres Blanco (GETS) 12 hrs	Luis Carlos Torres Blanco (GETS) 12 hrs	Clinico Geral
12 SEG Luis Carlos Torres Blanco (GETS) 12 hrs	Luis Carlos Torres Blanco (GETS) 12 hrs	Clinico Geral
12 SEG Luis Carlos Torres Blanco (GETS) 12 hrs	Luis Carlos Torres Blanco (GETS) 12 hrs	Clinico Geral
13 TER Edwin Max Ponce Alonzo (PLANTÃO) 12HRS	Edwin Max Ponce Alonzo (PLANTÃO) 12HRS	Ultrassonografia,
13 TER Luis Carlos Torres Blanco (GETS) 12 hrs	Luis Carlos Torres Blanco (GETS) 12 hrs	Clinico Geral
14 QUA Edwin Max Ponce Alonzo (PLANTÃO) 12HRS	Edwin Max Ponce Alonzo (PLANTÃO) 12HRS	Ultrassonografia,
14 QUA Luis Carlos Torres Blanco (GETS) 12 hrs	Luis Carlos Torres Blanco (GETS) 12 hrs	Clinico Geral
15 QUI Luis Carlos Torres Blanco (GETS) 12 hrs	Luis Carlos Torres Blanco (GETS) 12 hrs	Clinico Geral
15 QUI Luis Carlos Torres Blanco (GETS) 12 hrs	Luis Carlos Torres Blanco (GETS) 12 hrs	Clinico Geral
16 SEX Luis Carlos Torres Blanco (GETS) 12 hrs	Luis Carlos Torres Blanco (GETS) 12 hrs	Clinico Geral
16 SEX Luis Carlos Torres Blanco (GETS) 12 hrs	Luis Carlos Torres Blanco (GETS) 12 hrs	Clinico Geral
17 SAB Luis Carlos Torres Blanco (GETS) 12 hrs	Luis Carlos Torres Blanco (GETS) 12 hrs	Clinico Geral
17 SAB Luis Carlos Torres Blanco (GETS) 12 hrs	Luis Carlos Torres Blanco (GETS) 12 hrs	Clinico Geral
18 DOM Luis Carlos Torres Blanco (PSSI-CH)	Luis Carlos Torres Blanco (PSSI-CH)	Clinico Geral
18 DOM Luis Carlos Torres Blanco (PSSI-CH)	Luis Carlos Torres Blanco (PSSI-CH)	Clinico Geral
19 SEG Luis Carlos Torres Blanco (PSSI-CH)	Luis Carlos Torres Blanco (PSSI-CH)	Clinico Geral
19 SEG Luis Carlos Torres Blanco (PSSI-CH)	Luis Carlos Torres Blanco (PSSI-CH)	Clinico Geral
20 TER Luis Carlos Torres Blanco (PSSI-CH)	Luis Carlos Torres Blanco (PSSI-CH)	Clinico Geral
20 TER Luis Carlos Torres Blanco (PSSI-CH)	Luis Carlos Torres Blanco (PSSI-CH)	Clinico Geral
21 QUA FRANCISCO FREDDY * (GETS) 12HRS	FRANCISCO FREDDY * (GETS) 12HRS	Clinico Geral
21 QUA FRANCISCO FREDDY * (GETS) 12HRS	FRANCISCO FREDDY * (GETS) 12HRS	Clinico Geral
22 QUI FRANCISCO FREDDY * (GETS) 12HRS	FRANCISCO FREDDY * (GETS) 12HRS	Clinico Geral
22 QUI FRANCISCO FREDDY * (GETS) 12HRS	FRANCISCO FREDDY * (GETS) 12HRS	Clinico Geral
23 SEX Edwin Max Ponce Alonzo (PLANTÃO) 12HRS	Edwin Max Ponce Alonzo (PLANTÃO) 12HRS	Clinico Geral
23 SEX FRANCISCO FREDDY * (GETS) 12HRS	FRANCISCO FREDDY * (GETS) 12HRS	Ultrassonografia,
24 SAB FRANCISCO FREDDY * (GETS) 12HRS	FRANCISCO FREDDY * (GETS) 12HRS	(PSSI-CH) (06 hrs (01:00/07)
24 SAB FRANCISCO FREDDY * (GETS) 12HRS	FRANCISCO FREDDY * (GETS) 12HRS	Clinico Geral
25 DOM Francisco Freddy (PSSI-CH) 12HRS	Francisco Freddy (PSSI-CH) 12HRS	Clinico Geral
25 DOM Francisco Freddy (PSSI-CH) 12HRS	Francisco Freddy (PSSI-CH) 12HRS	Clinico Geral
26 SEG Francisco Freddy (PSSI-CH) 12HRS	Francisco Freddy (PSSI-CH) 12HRS	Clinico Geral
26 SEG Francisco Freddy (PSSI-CH) 12HRS	Francisco Freddy (PSSI-CH) 12HRS	Clinico Geral
27 TER Francisco Freddy (PSSI-CH) 12HRS	Francisco Freddy (PSSI-CH) 12HRS	Clinico Geral
27 TER Francisco Freddy (PSSI-CH) 12HRS	Francisco Freddy (PSSI-CH) 12HRS	Clinico Geral
28 QUA Francisco Freddy (PSSI-CH) 12HRS	Francisco Freddy (PSSI-CH) 12HRS	Clinico Geral
28 QUA Francisco Freddy (PSSI-CH) 12HRS	Francisco Freddy (PSSI-CH) 12HRS	Clinico Geral
29 QUI Francisco Freddy (PSSI-CH) 12HRS	Francisco Freddy (PSSI-CH) 12HRS	Clinico Geral
29 QUI Francisco Freddy (PSSI-CH) 12HRS	Francisco Freddy (PSSI-CH) 12HRS	Clinico Geral
30 SEX Francisco Freddy (PSSI-CH) 12HRS	Francisco Freddy (PSSI-CH) 12HRS	Clinico Geral

Relatorio do Total de Plantões

NOME	PLANTÃO 12HS	PLANTÃO PSS1-CH/PSSI-EH
Francisco Freddy Kilinsky Pacheco 40 HR	13	PSSI CH 12HS 07
Francisco Freddy Kilinsky Pacheco 20 HR	1	PSSI CH 06HS 01
Luis Carlos Torres Blanco	6	PSSI CH 12HS 13
GUSTAVO HENRIQUE FURTADO	13	PSSI CH 12HS 07
Edwin Max Ponce Alonzo (PLANTÃO) 12HRS	6	PSSI EH 12HS 04
		PLANTÃO 12HS 06

Paulo Sergio Batista
 Diretor da Unidade Mista
 de São João da Baliza/RR
 Decreto nº 583-P-2023