



GOVERNO DE RORAIMA
 "AMAZONIA PATRIMONIO DOS BRASILEIROS"
 ESCALA DE PLANTÃO – HIMINSN
 ANESTESIOLOGIA NEONATOLOGIA

MÊS: **FEVEREIRO**

		ESCALA DE ANESTESIA NEONATOLOGIA																														
Nome Completo	Cargo	Matrícula	Vínculo	C.H.	1	2	3	4	5	6	7	8	9	10	11	12	13	14	15	16	17	18	19	20	21	22	23	24	25	26	27	28
ALBERTO FABIAN MUÑOZ HERRERA	Anestesiologista	71696161	S*	40h	T	Q	Q	S	S	D	S	T	Q	Q	S	S	D	S	T	Q	Q	S	S	D	S	T	Q	Q	S	S	D	S
HELDER BERNARDINO DA SILVA	Anestesiologista	71696008	S*	40h				D	D	N	N			D	D/N						D/N	N										
MARISA NATÁLIA PINTO	Anestesiologista	71696074	PS1*	40h												D/N	N	D/N	N				D/N	D/N	N	D/N						

ESCALA DE PLANTÃO - ANESTESIA - FEVEREIRO DE 2022

PLANTÃO 07:00 AS 13:00				PLANTÃO 13:00 AS 19:00				PLANTÃO 19:00 AS 07:00					
01	TER	ADONIAS REZENDE #	DENIS LARIOS #	HÉLDER BERNARDIN#	ADONIAS REZENDE #	HÉLDER BERNARDIN#	ERICO MACEDO #	ADONIAS REZENDE #	ANDREA PORTELLA#	José Ferreira	ANDREA PORTELLA#	ANDREA PORTELLA#	José Ferreira
02	QUA	ADONIAS REZENDE #	ANDREA PORTELLA *	HÉLDER BERNARDIN#	Jeanniffer Cruz	ANDREA PORTELLA *	HÉLDER BERNARDIN#	JEANNIFFER CRUZ #	ADONIAS REZENDE #	Marco Aurélio	DENIS LARIOS #	ANDREA PORTELLA#	ADONIAS REZENDE #
03	QUI	Jeanniffer Cruz	DENIS LARIOS #	HÉLDER BERNARDIN#	MARCO AURÉLIO *	ANDREA PORTELLA *	ADONIAS REZENDE #	MARCO AURÉLIO *	ANDREA PORTELLA *	Andrea Portella	ANDREA PORTELLA *	ANDREA PORTELLA *	Andrea Portella
04	SEX	MARCO AURÉLIO *	ANDREA PORTELLA *	ADONIAS REZENDE #	MARCO AURÉLIO *	ANDREA PORTELLA *	Adonias Rezend	José Ferreira	HÉLDER BERNARDIN#	HÉLDER BERNARDIN#	ERICO MACEDO #	HÉLDER BERNARDIN#	Adonias Rezend
05	SAB	ADONIAS REZENDE #	HÉLDER BERNARDIN#	ADONIAS REZENDE #	MARCO AURÉLIO *	JEANNIFFER CRUZ #	HÉLDER BERNARDIN#	MARCO AURÉLIO *	JEANNIFFER CRUZ #	Erico Macedo	HÉLDER BERNARDIN#	HÉLDER BERNARDIN#	Erico Macedo
06	DOM	José Ferreira	Andrea Portella	JEANNIFFER CRUZ #	ADONIAS REZENDE #	ANDREA PORTELLA *	HÉLDER BERNARDIN#	ADONIAS REZENDE #	ANDREA PORTELLA *	ANDREA PORTELLA *	HÉLDER BERNARDIN#	HÉLDER BERNARDIN#	ANDREA PORTELLA *
07	SEG	ADONIAS REZENDE #	DENIS LARIOS #	HÉLDER BERNARDIN#	ADONIAS REZENDE #	ANDREA PORTELLA *	HÉLDER BERNARDIN#	ADONIAS REZENDE #	ANDREA PORTELLA *	ANDREA PORTELLA *	HÉLDER BERNARDIN#	HÉLDER BERNARDIN#	ANDREA PORTELLA *
08	TER	ADONIAS REZENDE #	DENIS LARIOS #	HÉLDER BERNARDIN#	Jeanniffer Cruz	ANDREA PORTELLA *	DENIS LARIOS #	MARCO AURÉLIO *	ANDREA PORTELLA *	ANDREA PORTELLA *	DENIS LARIOS #	DENIS LARIOS #	MARCO AURÉLIO *
09	QUA	ADONIAS REZENDE #	ANDREA PORTELLA *	HÉLDER BERNARDIN#	MARCO AURÉLIO *	ANDREA PORTELLA *	ADONIAS REZENDE #	MARCO AURÉLIO *	ANDREA PORTELLA *	Andrea Portella	ADONIAS REZENDE #	ADONIAS REZENDE #	MARCO AURÉLIO *
10	QUI	Jeanniffer Cruz	DENIS LARIOS #	HÉLDER BERNARDIN#	MARCO AURÉLIO *	ANDREA PORTELLA *	Adonias Rezend	MARCO AURÉLIO *	ANDREA PORTELLA *	Andrea Portella	HÉLDER BERNARDIN#	HÉLDER BERNARDIN#	MARCO AURÉLIO *
11	SEX	MARCO AURÉLIO *	ANDREA PORTELLA *	ADONIAS REZENDE #	MARCO AURÉLIO *	ANDREA PORTELLA *	HÉLDER BERNARDIN#	MARCO AURÉLIO *	ANDREA PORTELLA *	Andrea Portella	HÉLDER BERNARDIN#	HÉLDER BERNARDIN#	MARCO AURÉLIO *
12	SAB	MARCO AURÉLIO *	Andrea Portella	Adonias Rezend	DENIS LARIOS #	Marcos Diniz	HÉLDER BERNARDIN#	MARCO AURÉLIO *	JEANNIFFER CRUZ #	Marcos Diniz	ERICO MACEDO #	ERICO MACEDO #	Marcos Diniz
13	DOM	DENIS LARIOS #	Marcos Diniz	HÉLDER BERNARDIN#	ADONIAS REZENDE #	JEANNIFFER CRUZ #	HÉLDER BERNARDIN#	ADONIAS REZENDE #	ANDREA PORTELLA *	ANDREA PORTELLA *	HÉLDER BERNARDIN#	HÉLDER BERNARDIN#	ANDREA PORTELLA *
14	SEG	ADONIAS REZENDE #	Andrea Portella	JEANNIFFER CRUZ #	ADONIAS REZENDE #	ANDREA PORTELLA *	HÉLDER BERNARDIN#	ADONIAS REZENDE #	ANDREA PORTELLA *	ANDREA PORTELLA *	HÉLDER BERNARDIN#	HÉLDER BERNARDIN#	ANDREA PORTELLA *
15	TER	ADONIAS REZENDE #	DENIS LARIOS #	HÉLDER BERNARDIN#	ADONIAS REZENDE #	ANDREA PORTELLA *	HÉLDER BERNARDIN#	ADONIAS REZENDE #	ANDREA PORTELLA *	ANDREA PORTELLA *	HÉLDER BERNARDIN#	HÉLDER BERNARDIN#	ANDREA PORTELLA *
16	QUA	ADONIAS REZENDE #	ANDREA PORTELLA *	HÉLDER BERNARDIN#	Jeanniffer Cruz	ANDREA PORTELLA *	DENIS LARIOS #	MARCO AURÉLIO *	ANDREA PORTELLA *	ANDREA PORTELLA *	DENIS LARIOS #	DENIS LARIOS #	MARCO AURÉLIO *
17	QUI	Jeanniffer Cruz	DENIS LARIOS #	HÉLDER BERNARDIN#	MARCO AURÉLIO *	ANDREA PORTELLA *	ADONIAS REZENDE #	MARCO AURÉLIO *	ANDREA PORTELLA *	Andrea Portella	ADONIAS REZENDE #	ADONIAS REZENDE #	MARCO AURÉLIO *
18	SEX	MARCO AURÉLIO *	ANDREA PORTELLA *	ADONIAS REZENDE #	MARCO AURÉLIO *	ANDREA PORTELLA *	HÉLDER BERNARDIN#	MARCO AURÉLIO *	ANDREA PORTELLA *	Andrea Portella	HÉLDER BERNARDIN#	HÉLDER BERNARDIN#	MARCO AURÉLIO *
19	SAB	MARCO AURÉLIO *	Andrea Portella	Adonias Rezend	MARCO AURÉLIO *	JEANNIFFER CRUZ #	HÉLDER BERNARDIN#	MARCO AURÉLIO *	ANDREA PORTELLA *	ANDREA PORTELLA *	HÉLDER BERNARDIN#	HÉLDER BERNARDIN#	MARCO AURÉLIO *
20	DOM	Emanuel Muniz	HÉLDER BERNARDIN#	Adonias Rezend	MARCO AURÉLIO *	JEANNIFFER CRUZ #	HÉLDER BERNARDIN#	MARCO AURÉLIO *	ANDREA PORTELLA *	ANDREA PORTELLA *	HÉLDER BERNARDIN#	HÉLDER BERNARDIN#	MARCO AURÉLIO *
21	SEG	ADONIAS REZENDE #	Andrea Portella	JEANNIFFER CRUZ #	ADONIAS REZENDE #	ANDREA PORTELLA *	HÉLDER BERNARDIN#	ADONIAS REZENDE #	ANDREA PORTELLA *	ANDREA PORTELLA *	HÉLDER BERNARDIN#	HÉLDER BERNARDIN#	ANDREA PORTELLA *
22	TER	ADONIAS REZENDE #	DENIS LARIOS #	HÉLDER BERNARDIN#	ADONIAS REZENDE #	ANDREA PORTELLA *	HÉLDER BERNARDIN#	ADONIAS REZENDE #	ANDREA PORTELLA *	ANDREA PORTELLA *	HÉLDER BERNARDIN#	HÉLDER BERNARDIN#	ANDREA PORTELLA *
23	QUA	ADONIAS REZENDE #	ANDREA PORTELLA *	HÉLDER BERNARDIN#	MARCO AURÉLIO *	ANDREA PORTELLA *	HÉLDER BERNARDIN#	ADONIAS REZENDE #	ANDREA PORTELLA *	ANDREA PORTELLA *	HÉLDER BERNARDIN#	HÉLDER BERNARDIN#	ANDREA PORTELLA *
24	QUI	ADONIAS REZENDE #	DENIS LARIOS #	HÉLDER BERNARDIN#	MARCO AURÉLIO *	ANDREA PORTELLA *	HÉLDER BERNARDIN#	ADONIAS REZENDE #	ANDREA PORTELLA *	ANDREA PORTELLA *	HÉLDER BERNARDIN#	HÉLDER BERNARDIN#	ANDREA PORTELLA *
25	SEX	MARCO AURÉLIO *	ANDREA PORTELLA *	ADONIAS REZENDE #	MARCO AURÉLIO *	ANDREA PORTELLA *	HÉLDER BERNARDIN#	ADONIAS REZENDE #	ANDREA PORTELLA *	ANDREA PORTELLA *	HÉLDER BERNARDIN#	HÉLDER BERNARDIN#	ANDREA PORTELLA *
26	SAB	ADONIAS REZENDE #	Andrea Portella	Adonias Rezend	MARCO AURÉLIO *	ANDREA PORTELLA *	HÉLDER BERNARDIN#	ADONIAS REZENDE #	ANDREA PORTELLA *	ANDREA PORTELLA *	HÉLDER BERNARDIN#	HÉLDER BERNARDIN#	ANDREA PORTELLA *
27	DOM	Marcos Diniz	Hélder Bernardino	Adonias Rezend	MARCO AURÉLIO *	JEANNIFFER CRUZ #	ERICO MACEDO #	MARCO AURÉLIO *	JEANNIFFER CRUZ #	Marcos Diniz	Hélder Bernardino	Adonias Rezend	Marcos Diniz
28	SEG	ADONIAS REZENDE #	Andrea Portella	JEANNIFFER CRUZ #	MARCO AURÉLIO *	JEANNIFFER CRUZ #	ERICO MACEDO #	MARCO AURÉLIO *	JEANNIFFER CRUZ #	Marcos Diniz	Hélder Bernardino	Adonias Rezend	Marcos Diniz

CARGA HORÁRIA EFETIVO *
 PLANTÃO EXTRA EFETIVO minúsculo
 CARGA HORÁRIA SELETIVO #
 PLANTÃO EXTRA SELETIVO minúsculo

ADONIAS REZENDE 20 h SEMANAL / TODA SEGUNDA-FEIRA
 6 H MANHÃ 12h NOITE
 EXAMES DE IMAGEM DE RNS

CARGA HORÁRIA EFETIVO 20h

Brigitte Marques
 Diretora Geral | HININSN
 Rua N. 508B - SAULISTESINCP
 Portaria N. 0704-1411 etc

COORDENAÇÃO DE ANESTESIA - DR. MARCO AURÉLIO
 TERÇA 19:00 - 07:00 QUARTA 19:00 - 07:00 SEXTA 19:00 - 07:00

Marco Aurélio da Silva
 Médico Anestesiologista
 CRM-RR 599 / RQE 400
 Coordenador de Anestesia - HININSN

**ESCALA MÉDICA DE SERVIÇO DE OBSTETRÍCIA PRONTO ATENDIMENTO
FEVEREIRO DE 2022**

PLANTÃO DAS 07:00 AS 13:00 HORAS PLANTÃO DAS 13:00 AS 19:00 HORAS PLANTÃO DAS 19:00 AS 07:00 HORAS

1	TER	TICIANE#	VERA#		Valéria*	Carlos*		Jordana*	
2	QUA	Maria de Jesus*1	Valéria*1		Valéria*	Carlos*		MARCIA M#	
3	QUI	TICIANE#	ANA GESSYCA#		Maria de Jesus*	SimeI*		ORLANDO*	
4	SEX	Maria de Jesus*1			Maria de Jesus*	Carlos*		Tomas*	
5	SAB	Maria de Jesus*	SIMEI*						
6	DOM							Orlando*	Tomas*
7	SEG	Maria de Jesus*	SIMEI*		Valéria*	Maria de Jesus*		Orlando*	ISMAEL*
8	TER	TICIANE#	VERA#		Valéria*	Carlos*		Jordana*	
9	QUA	Maria de Jesus*1	Valéria*1		Maria de Jesus*	SimeI*		MARCIA M#	
10	QUI	TICIANE#	ANA GESSYCA#		Maria de Jesus*	SimeI*		ORLANDO*	
11	SEX	Maria de Jesus*1			Maria de Jesus*	Carlos*		Tomas*	
12	SAB	Maria de Jesus*	SIMEI*						
13	DOM							Orlando*	Tomas*
14	SEG	Maria de Jesus*	SIMEI*		Valéria*	Maria de Jesus*		Orlando*	ISMAEL*
15	TER	TICIANE#	VERA#		Valéria*	Carlos*		Jordana*	
16	QUA	Valéria*1	Ilda ManI*1		Ilda ManI*	SimeI*		MARCIA M#	
17	QUI	TICIANE#	ANA GESSYCA#		Maria de Jesus*	SimeI*		ORLANDO*	
18	SEX	Maria de Jesus*1	Ilda ManI*1		Maria de Jesus*	Carlos*		Tomas*	
19	SAB	Maria de Jesus*	SIMEI*						
20	DOM							Orlando*	Tomas*
21	SEG	Maria de Jesus*	SIMEI*		Ilda ManI*	Maria de Jesus*		Orlando*	ISMAEL*
22	TER	TICIANE#	VERA#		Valéria*	Carlos*		Jordana*	
23	QUA	Valéria*1	Ilda ManI*1		Ilda ManI*	SimeI*		MARCIA M#	
24	QUI	TICIANE#	ANA GESSYCA#		Maria de Jesus*	SimeI*		ORLANDO*	
25	SEX	Maria de Jesus*1	Ilda ManI*1		Maria de Jesus*	Carlos*		Tomas*	
26	SAB	Maria de Jesus*	SIMEI*						
27	DOM							Orlando*	Tomas*
28	SEG	Maria de Jesus*	SIMEI*		Ilda ManI*	Maria de Jesus*		Orlando*	ISMAEL*

FÉRIAS :

Ana Bruna Marques
Diretora Geral / HMIN/SM
Pórtula N. 500155SAUJCS/ES/INCP
CRM-RR 878

Valéria Cristina N. Silva
Coord. da Gastrologia e Obstetrícia
Pórtula P. 242155SAUJCS/ES/INCP
CRM-RR 878

ESCALA MÉDICA DE EVOLUÇÃO DE ALOJAMENTO MATERNO OBSTETRÍCIA- HMI
FEVEREIRO DE 2022

ALA DAS MARGARIDAS / DAS 07 : 00 às 13 : 00 HORAS				ALA DAS ROSAS / DAS 07 : 00 às 13 : 00 HORAS				ALA DOS GIRASSOIS / DAS 07 : 00 às 13 : 00 HORAS			
1	TER	ANDRÉIA B. *	Valéria *	ISMAEL M. *	M. JESUS *	ELIZABETE *	SUELEN PH	SUELEN F#	Ruben *	MARCIA M *	KELLY#
2	QUA	ANDRÉIA B. *	Valéria *	ISMAEL M. *	TICIANE#	ELIZABETE *	SUELEN PH	SUELEN F#	Ruben *	MARCIA M *	KELLY#
3	QUI	ANDRÉIA B. *	Valéria *	ISMAEL M. *	ORLANDO R. *	ELIZABETE *	SUELEN PH	M. JESUS *	Ruben *		KELLY#
4	SEX	ANDRÉIA B. *	Valéria *	ISMAEL M. *	TICIANE#	ELIZABETE *	SUELEN PH	SUELEN F#	Ruben *	MARCIA M *	KELLY#
5	SAB	Ticiane#	Natália#	Valéria*1	Isa *	ORLANDO R. *	MARCIA M#	SUELEN PH	Vanessa#	Ruben *	KELLY#
6	DOM	ANA GESSICA#	Valéria*1	Valéria*1	Isa *	ISMAEL *	SIMEI*1	SUELEN PH	Vanessa#	Ruben *	KELLY#
7	SEG	ANDRÉIA B. *	Valéria *	ISMAEL M. *	TICIANE#	ELIZABETE *	SUELEN PH	SUELEN PH	Ruben *	MARCIA M *	KELLY#
8	TER	ANDRÉIA B. *	Valéria *	ISMAEL M. *	M. JESUS *	ELIZABETE *	SUELEN PH	SUELEN PH	Ruben *	MARCIA M *	KELLY#
9	QUA	ANDRÉIA B. *	Valéria *	ISMAEL M. *	TICIANE#	ELIZABETE *	SUELEN PH	SUELEN PH	Ruben *	MARCIA M *	KELLY#
10	QUI	ANDRÉIA B. *	Valéria *	ISMAEL M. *	ORLANDO R. *	ELIZABETE *	SUELEN PH	M. JESUS *	Ruben *		KELLY#
11	SEX	ANDRÉIA B. *	Valéria *	ISMAEL M. *	TICIANE#	ELIZABETE *	SUELEN PH	SUELEN PH	Ruben *	MARCIA M *	KELLY#
12	SAB	Ticiane#	Natália#	Valéria*1	Isa *	ORLANDO R. *	MARCIA M#	SUELEN PH	Ruben *	MARCIA M *	KELLY#
13	DOM	ANA GESSICA#	Valéria*1	Valéria*1	Isa *	ISMAEL *	SIMEI*1	SUELEN PH	Vanessa#	Ruben *	KELLY#
14	SEG	ANDRÉIA B. *	Valéria *	ISMAEL M. *	TICIANE#	ELIZABETE *	SUELEN PH	SUELEN PH	Ruben#	MARCIA M *	KELLY#
15	TER	ANDRÉIA B. *	Valéria *	ISMAEL M. *	M. JESUS *	ELIZABETE *	SUELEN PH	SUELEN PH	Ruben#	MARCIA M *	KELLY#
16	QUA	ANDRÉIA B. *	Valéria *	ISMAEL M. *	TICIANE#	ELIZABETE *	SUELEN PH	MARCIA M *	Ruben#	MARCIA M *	KELLY#
17	QUI	ANDRÉIA B. *	Valéria *	ISMAEL M. *	ORLANDO R. *	ELIZABETE *	SUELEN PH	SUELEN PH	Ruben#	MARCIA M *	KELLY#
18	SEX	ANDRÉIA B. *	Valéria *	ISMAEL M. *	TICIANE#	ELIZABETE *	SUELEN PH	M. JESUS *	Ruben#	MARCIA M *	KELLY#
19	SAB	Ticiane#	Natália#	Valéria*1	Isa *	ORLANDO R. *	MARCIA M#	SUELEN PH	Ruben#	MARCIA M *	KELLY#
20	DOM	ANA GESSICA#	Valéria*1	Valéria*1	Isa *	ISMAEL *	SIMEI*1	SUELEN PH	Vanessa#	Ruben#	KELLY#
21	SEG	ANDRÉIA B. *	Valéria *	ISMAEL M. *	TICIANE#	ELIZABETE *	SUELEN PH	SANDRA V. *	Ruben#	MARCIA M *	KELLY#
22	TER	ANDRÉIA B. *	Valéria *	ISMAEL M. *	M. JESUS *	ELIZABETE *	SUELEN PH	SUELEN PH	Ruben#	MARCIA M *	KELLY#
23	QUA	ANDRÉIA B. *	Valéria *	ISMAEL M. *	TICIANE#	ELIZABETE *	SUELEN PH	SUELEN PH	Ruben#	MARCIA M *	KELLY#
24	QUI	ANDRÉIA B. *	Valéria *	ISMAEL M. *	ORLANDO R. *	ELIZABETE *	SUELEN PH	M. JESUS *	Ruben#		KELLY#
25	SEX	ANDRÉIA B. *	Valéria *	ISMAEL M. *	TICIANE#	ELIZABETE *	SUELEN PH	SUELEN PH	Ruben#	MARCIA M *	KELLY#
26	SAB	Ticiane#	Natália#	Valéria*1	Isa *	ORLANDO R. *	MARCIA M#	SUELEN PH	Ruben#	Ruben#	KELLY#
27	DOM	ANA GESSICA#	Valéria*1	Valéria*1	Isa *	ISMAEL *	SIMEI*1	SUELEN PH	Vanessa#	Ruben#	JESSYCA#
28	SEG	ANDRÉIA B. *	Valéria *	ISMAEL M. *	TICIANE#	ELIZABETE *	SUELEN PH	SANDRA V. *	Ruben#	MARCIA M *	KELLY#

Ana Brun Marques
Diretora Geral HMI/HSN
Cadastrada em 22/02/2017
C.R.F. 017.271.772-1

Valéria Cristina M. Pinho
Coord. da Unidade Obstet. e Ginec. HMI/HSN
Cadastrada em 22/02/2017
C.R.F. 017.271.772-1



ESCALA MÉDICA - INTERCORRENCIAS DE BLOCOS
FEVEREIRO DE 2022

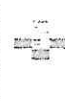

PLANTÃO DAS 13:00hs às 19:00hs		PLANTÃO DAS 19:00hs às 07:00hs			
1	TER	ANDRÉIA BARBOSA*			
2	QUA		CASSIANO SPERANDIO*		
3	QUI	ORLANDO ROBERT*	DANIELA#		
4	SEX		CASSIANO SPERANDIO*		
5	SAB		CHAYANNE#		
6	DOM				
7	SEG		Guilherme#		
8	TER	ANDRÉIA BARBOSA*	CASSIANO SPERANDIO*		
9	QUA		DANIELA#		
10	QUI	ORLANDO ROBERT*	CASSIANO SPERANDIO*		
11	SEX		CHAYANNE#		
12	SAB				
13	DOM		Guilherme#		
14	SEG		CASSIANO SPERANDIO*		
15	TER	ANDRÉIA BARBOSA*	DANIELA#		
16	QUA	SYMONE SOUZA*	CASSIANO SPERANDIO*		
17	QUI	ORLANDO ROBERT*	CHAYANNE#		
18	SEX	SYMONE SOUZA*			
19	SAB				
20	DOM		Guilherme#		
21	SEG	SYMONE SOUZA*	CASSIANO SPERANDIO*		
22	TER	ANDRÉIA BARBOSA*	DANIELA#		
23	QUA	SYMONE SOUZA*	CASSIANO SPERANDIO*		
24	QUI	ORLANDO ROBERT*	CHAYANNE#		
25	SEX	SYMONE SOUZA*			
26	SAB				
27	DOM		Guilherme#		
28	SEG	SYMONE SOUZA*			

Ana Beatriz Marques
Diretora Geral / HMMSN
Rua N. S. DOSSA, AUCATESINCA
Cidade - RJ 87, 8

Valeria Cristina M. Gomes
Coord. do Serviço de
Perícia nº 2001
Cidade - RJ 87, 8



**ESCALA MÉDICA CLÍNICA MÉDICA/COVID HMI
FEVEREIRO DE 2022**



PLANTÃO DAS 07:00hs às 13:00hs		PLANTÃO DAS 13:00hs às 19:00hs		PLANTÃO DAS 19:00hs às 07:00hs	
1	TER				
2	QUA			Rogério*	
3	QUI				
4	SEX				
5	SAB	Rogério*			
6	DOM	Rogério*	Rogério*		
7	SEG				
8	TER				
9	QUA			Rogério*	
10	QUI				
11	SEX				
12	SAB	Rogério*	Rogério*		
13	DOM	Rogério*	Rogério*		
14	SEG				
15	TER				
16	QUA			Rogério*	
17	QUI				
18	SEX				
19	SAB	Rogério*	Rogério*		
20	DOM	Rogério*	Rogério*		
21	SEG				
22	TER				
23	QUA			Rogério*	
24	QUI				
25	SEX				
26	SAB				
27	DOM				
28	SEG				

Ana Gram Marques
Diretora Geral HMI/MSN
Rua SESAU/CITE/SINCF
FONE: 3301-1118

Valéria Cristina
Coord. do Plantão
Rua SESAU/CITE/SINCF
FONE: 3301-1118

**ESCALA MÉDICA - CASA DA GESTANTE
FEVEREIRO DE 2022**

PLANTÃO DAS 07:00hs às 13:00hs		PLANTÃO DAS 13:00hs às 19:00hs			
1	TER	Sena*			
2	QUA	Sena*			
3	QUI	Sena*			
4	SEX	Sena*			
5	SAB				
6	DOM				
7	SEG	Sena*			
8	TER	Sena*			
9	QUA	Sena*			
10	QUI	Sena*			
11	SEX	Sena*			
12	SAB				
13	DOM				
14	SEG	Sena*			
15	TER	Sena*			
16	QUA	Sena*			
17	QUI	Sena*			
18	SEX	Sena*			
19	SAB				
20	DOM				
21	SEG	Sena*			
22	TER	Sena*			
23	QUA	Sena*			
24	QUI	Sena*			
25	SEX	Sena*			
26	SAB				
27	DOM				
28	SEG	Sena*			

Ana Lúcia Marques
Diretora Geral - HMI/MSM
Pórcula N.º 60015/ESAU/CATEGORIC
CJMM - RR - 81/8

Valéria Cristina M. Silva
Coord. da Gestão de Saúde
Pórcula P. 24/25015/ESAU/MSM
CJMM - RR - 81/8

ESCALA MÉDICA DE SERVIÇO DE FEBREIRO DE 2021.

	PLANTÃO DAS 07:00 AS 13:00 HORAS	PLANTÃO DAS 13:00 AS 19:00 HORAS	PLANTÃO DAS 19:00 AS 07:00 HORAS
1 TER	EUGÊNIA*	EUGÊNIA*	
2 QUA	EUGÊNIA*	EUGÊNIA*	
3 QUI	EUGÊNIA*	EUGÊNIA*	
4 SEX			
5 SAB			
6 DOM			
7 SEG	EUGÊNIA*	EUGÊNIA*	
8 TER	EUGÊNIA*	EUGÊNIA*	
9 QUA	EUGÊNIA*	EUGÊNIA*	
10 QUI			
11 SEX	EUGÊNIA*		
12 SAB			
13 DOM			
14 SEG	EUGÊNIA*	EUGÊNIA*	
15 TER	EUGÊNIA*	EUGÊNIA*	
16 QUA	EUGÊNIA*	EUGÊNIA*	
17 QUI			
18 SEX	EUGÊNIA*		
19 SAB			
20 DOM			
21 SEG	EUGÊNIA*	EUGÊNIA*	
22 TER	EUGÊNIA*	EUGÊNIA*	
23 QUA	EUGÊNIA*	EUGÊNIA*	
24 QUI			
25 SEX	EUGÊNIA*		
26 SAB			
27 DOM			
28 SEG	EUGÊNIA*	EUGÊNIA*	

FÉRIAS :

Ana Brum Marques
 Diretora Geral HUMINSN
 Rua Maria N. Seixas AUCATESSANCE
 CEP: 11.202-118

Valéria Cristina M. Silva
 Coord. de Gestão de Pessoas
 Rua Maria N. Seixas AUCATESSANCE
 CEP: 11.202-118



ESCALA MÉDICA – EQUIPE DO ABORTO LEGAL
FEVEREIRO DE 2022



PLANTÃO DAS 13:00hs às 19:00hs		PLANTÃO DAS 19:00hs às 07:00hs		
1	TER	SYMONE*		
2	QUA	ISA*		
3	QUI	JORDANA*		
4	SEX			
5	SAB			
6	DOM	ILDA*		
7	SEG	CASSIANO*		
8	TER	SYMONE*		
9	QUA	ISA*		
10	QUI	JORDANA*		
11	SEX			
12	SAB			
13	DOM	ILDA*		
14	SEG	CASSIANO*		
15	TER	SYMONE*		
16	QUA	ISA*		
17	QUI	JORDANA*		
18	SEX			
19	SAB			
20	DOM	ILDA*		
21	SEG	CASSIANO*		
22	TER	SYMONE*		
23	QUA	ISA*		
24	QUI	JORDANA*		
25	SEX			
26	SAB			
27	DOM	ILDA*		
28	SEG	CASSIANO*		

Ana ~~Barbara~~ Marques
Diretora Geral / MINISM
Portaria N° 688/ES/SAU/CS/EST/2022
CS/SAU/RRK R/18

Valéria Cristina N. Silva
Coord. de Saúde da Família e Atenção Primária
CS/SAU/RRK R/18



ESCALA MÉDICA - COORDENAÇÃO DA GO
FEVEREIRO DE 2022



PLANTÃO DAS 07:00hs às 13:00hs		PLANTÃO DAS 13:00hs às 19:00hs		PLANTÃO DAS 19:00hs às 07:00hs	
1	TER	RUBEN*		VALERIA*	
2	QUA	VALERIA*		RUBEN*	
3	QUI	RUBEN*		VALERIA*	
4	SEX	VALERIA*		RUBEN*	
5	SAB				
6	DOM				
7	SEG				
8	TER	RUBEN*		VALERIA*	
9	QUA	VALERIA*		VALERIA*	
10	QUI	RUBEN*		RUBEN*	
11	SEX	VALERIA*		VALERIA*	
12	SAB				
13	DOM				
14	SEG				
15	TER	RUBEN*		VALERIA*	
16	QUA	VALERIA*		VALERIA*	
17	QUI	RUBEN*		RUBEN*	
18	SEX	VALERIA*		VALERIA*	
19	SAB				
20	DOM				
21	SEG				
22	TER	RUBEN*		VALERIA*	
23	QUA	VALERIA*		VALERIA*	
24	QUI	RUBEN*		RUBEN*	
25	SEX	VALERIA*		VALERIA*	
26	SAB				
27	DOM				
28	SEG			VALERIA*	

Ana Brylla Marques
Diretora Geral Administrativa
Portaria N. 600/SES/AUC/2022/0056
C/100-RR 27/8

Valeria Cristina Brito
Coord. da Ger. Oper. e Logística
Portaria N. 600/SES/AUC/2022/0056
C/100-RR 27/8



ESCALA DE PLANTÕES

SETOR: AMBULATÓRIO CUIDANDO DO CUIDADOR
MÊS: FEVEREIRO/2022

Nº	NOME	HORA	FUNÇÃO	01	02	03	04	05	06	07	08	09	10	11	12	13	14	15	16	17	18	19	20	21	22	23	24	25	26	27	28	V
1	TALITA ARAUJO DE LIMA	12H	MÉDICA	M/T	M/T	M/T	M/T	S	D	M/T	M/T	M/T	M/T	M/T	M/T	D	M/T	M/T	M/T	M/T	M/T	S	D	M/T	M/T	M/T	M/T	S	D	M/T	SE	

N = PLANTÃO 12H NOTURNO

D/N = PLANTÃO 24H DIURNO E NOTURNO

M = MANHÃ / T = TARDE

FD= FERIADO

TIPO DE VÍNCULO

CC = COMMISSIONADO

ES = ESTADUAL

CP COOPERATIVADO

Ana Brito Marques
Diretora Geral HMINSM
Portaria N.º COMISSAL/03183-100
CAMPUS-RRR 01/B



FORMULÁRIO DE PREENCHIMENTO DA PSS1

PROFISSIONAIS DE SAÚDE – MÉDICOS

(Art 1º)

MATRÍCULA *	044000166
NOME DO SERVIDOR	CHARLOTE AGUIAR BUFFI BRIGLIA
C.P.F	651.528.752-68
LOTAÇÃO	CENTRO DE REFERENCIA EM SAUDE DA MULHER
CARGO/FUNÇÃO	MÉDICO ESPECIALISTA EM NEUROPEDIATRIA
VÍNCULO	EFETIVO (X) TEMPORÁRIO ()

MÊS DE REFERÊNCIA: **FEVEREIRO / 2022**

ORD	DATA	NOMENCLATURA	CARGA HORÁRIA	HORÁRIO
1	01/02/2022	PSS1 – EH – 12 Hrs	12 horas ininterruptas	19:00 – 07:00
2	02/02/2022	PSS1 – EH – 12 Hrs	12 horas ininterruptas	19:00 – 07:00
3	03/02/2022	PSS1 – EH – 12 Hrs	12 horas ininterruptas	19:00 – 07:00
4	04/02/2022	PSS1 – EH – 12 Hrs	12 horas ininterruptas	19:00 – 07:00
5	05/02/2022	PSS1 – EH – 12 Hrs	12 horas ininterruptas	19:00 – 07:00
6	07/02/2022	PSS1 – EH – 12 Hrs	12 horas ininterruptas	19:00 – 07:00
7	08/02/2022	PSS1 – EH – 12 Hrs	12 horas ininterruptas	19:00 – 07:00
8	09/02/2022	PSS1 – EH – 12 Hrs	12 horas ininterruptas	19:00 – 07:00
9	10/02/2022	PSS1 – EH – 12 Hrs	12 horas ininterruptas	19:00 – 07:00
10	11/02/2022	PSS1 – EH – 12 Hrs	12 horas ininterruptas	19:00 – 07:00
11	12/02/2022	PSS1 – EH – 12 Hrs	12 horas ininterruptas	19:00 – 07:00
12	14/02/2022	PSS1 – EH – 12 Hrs	12 horas ininterruptas	19:00 – 07:00
13	15/02/2022	PSS1 – EH – 12 Hrs	12 horas ininterruptas	19:00 – 07:00
14	16/02/2022	PSS1 – EH – 12 Hrs	12 horas ininterruptas	19:00 – 07:00
15	17/02/2022	PSS1 – EH – 12 Hrs	12 horas ininterruptas	19:00 – 07:00
16	18/02/2022	PSS1 – EH – 12 Hrs	12 horas ininterruptas	19:00 – 07:00
17	19/02/2022	PSS1 – EH – 12 Hrs	12 horas ininterruptas	19:00 – 07:00

SERÁ OBRIGATORIO A IDENTIFICAÇÃO DAS ASSINATURAS, COM APOSIÇÃO DE MATRÍCULA FUNCIONAL E CARIMBO

Hospital Maternidade Infantil
 Conselho MIB

CIRURGIAS ELETIVAS - FEVEREIRO 2022

DATA		PLANTONISTA
01/02/2022	TER	EMANOEL
02/02/2022	QUA	EMANOEL
03/02/2022	QUI	EMANOEL
04/02/2022	SEX	EMANOEL
05/02/2022	SAB	EMANOEL
06/02/2022	DOM	
07/02/2022	SEG	MARCOS
08/02/2022	TER	MARCOS
09/02/2022	QUA	MARCOS
10/02/2022	QUI	MARCOS
11/02/2022	SEX	MARCOS
12/02/2022	SAB	MARCOS
13/02/2022	DOM	
14/02/2022	SEG	MARCOS
15/02/2022	TER	MARCOS
16/02/2022	QUA	MARCOS
17/02/2022	QUI	EMANOEL
18/02/2022	SEX	EMANOEL
19/02/2022	SAB	EMANOEL
20/02/2022	DOM	
21/02/2022	SEG	EMANOEL
22/02/2022	TER	EMANOEL
23/02/2022	QUA	EMANOEL
24/02/2022	QUI	EMANOEL
25/02/2022	SEX	MARCOS
26/02/2022	SAB	MARCOS
27/02/2022	DOM	
28/02/2022	SEG	MARCOS

Ana Bryun Marques
Diretora Geral / HMNI
CRM-RR 699 / RQE 400

Marco Aurelio da Silva
Médico Anestesiologista
CRM-RR 699 / RQE 400

ESCALA MÉDICA ATENDIMENTOS BANCO DE LEITE / FEVEREIRO 2022



PLANTÃO DAS 07:00 AS 13:00 HORAS

1	TER				
2	QUA	FLAVIA			
3	QUI	FLAVIA			
4	SEX				
5	SAB				
6	DOM				
7	SEG				
8	TER				
9	QUA	FLAVIA			
10	QUI	FLAVIA			
11	SEX				
12	SAB				
13	DOM				
14	SEG				
15	TER				
16	QUA	FLAVIA			
17	QUI	FLAVIA			
18	SEX				
19	SAB				
20	DOM				
21	SEG				
22	TER				
23	QUA	FLAVIA			
24	QUI	FLAVIA			
25	SEX				
26	SAB				
27	DOM				
28	SEG				

FÉRIAS :



ESCALA MÉDICA DA SALA DE PARTO E ATENDIMENTO EXTERNO - FEVEREIRO/2022

PLANTÃO DAS 07:00 AS 13:00 HORAS

PLANTÃO DAS 13:00 AS 19:00 HORAS

PLANTÃO DAS 19:00 AS 07:00 HORAS

ORQUÍDEAS		C. CIRÚRGICO		EXTERNO	ORQUÍDEAS		C. CIRÚRGICO		EXTERNO
-----------	--	--------------	--	---------	-----------	--	--------------	--	---------

1	TER	HENRY	JULIANA B	EDUARDO	YANNA	JULIANA V	UZZYP		LEIDIANE	ELIZABETH	FLAVIA	PEDRO	YANNA
2	QUA	HENRY	JULIANA V	EDUARDO	YANNA	EDUARDO	ELIZABETH	FLAVIA	LEIDIANE	ELIZABETH	FLAVIA	CIRCE	FRANKLIN
3	QUI	HENRY	JULIANA V	LUIS RAFAEL	YANNA	SIMONE	ELIZABETH	FLAVIA	BRENDA	SIMONE	SILVIA	SABRINA	CIRCE
4	SEX	HENRY	JULIANA V	JULIANA B	EUGENIO	EUGENIO	JULIANA B	RAIKAR	LUIS RAFAEL	RAIKAR	ANA TEREZA	JULIANA B	YANNA
5	SAB		EDUARDO	RAIKAR	ADRIANA	ADRIANA	RAIKAR	EDUARDO			UZZYP	SABRINA	
6	DOM										ANA TEREZA	FLAVIA	CIRCE
7	SEG	HENRY	JULIANA B	EDUARDO	YANNA	SIMONE	YANNA	FLAVIA		ELIZABETH	BRENDA	SIMONE	CIRCE
8	TER	HENRY	JULIANA B		YANNA	JULIANA V	UZZYP			ELIZABETH	FLAVIA	PEDRO	SABRINA
9	QUA	HENRY	JULIANA V	EDUARDO	YANNA	EDUARDO	ELIZABETH	FLAVIA	LEIDIANE	ELIZABETH	FLAVIA	CIRCE	FRANKLIN
10	QUI	HENRY	JULIANA V	EDUARDO	YANNA	SIMONE	ELIZABETH	FLAVIA	LEIDIANE	SIMONE	SILVIA	CIRCE	YANNA
11	SEX	HENRY	JULIANA V	LUIS RAFAEL	YANNA	SIMONE	EUGENIO	RAIKAR	LEIDIANE	RAIKAR	ANA TEREZA	ANA TEREZA	YANNA
12	SAB										BRENDA	ANA PAULA	YANNA
13	DOM										ANA TEREZA	FLAVIA	CIRCE
14	SEG	HENRY	JULIANA B	EDUARDO	ADRIANA	ADRIANA	SILVIA			ELIZABETH	BRENDA	SIMONE	CIRCE
15	TER	HENRY	JULIANA B	YANNA	AMBLENDA	JULIANA V	YANNA	FLAVIA	LEIDIANE	ELIZABETH	FLAVIA	PEDRO	YANNA
16	QUA	HENRY	JULIANA V	EDUARDO	AMBLENDA	EDUARDO	UZZYP		LEIDIANE	ELIZABETH	FLAVIA	CIRCE	FRANKLIN
17	QUI	HENRY	YANNA	EDUARDO	AMBLENDA	SIMONE		FLAVIA	LEIDIANE	SIMONE	SILVIA	SABRINA	
18	SEX	HENRY	JULIANA V	YANNA	AMBLENDA	SIMONE	EUGENIO	RAIKAR	LEIDIANE	RAIKAR	ANA TEREZA	JULIANA B	YANNA
19	SAB		SABRINA	JULIANA V	EUGENIO	EUGENIO	SABRINA	AMBLENDA		BRENDA	UZZYP	SABRINA	YANNA
20	DOM		EDUARDO	RAIKAR	ADRIANA	ADRIANA	RAIKAR	EDUARDO			ANA TEREZA	FLAVIA	CIRCE
21	SEG	HENRY	JULIANA B	EDUARDO	AMBLENDA	SIMONE	YANNA	FLAVIA	LEIDIANE	ELIZABETH	BRENDA	SIMONE	CIRCE
22	TER	HENRY	JULIANA B	YANNA	AMBLENDA	JULIANA V	UZZYP		LEIDIANE	ELIZABETH	FLAVIA	PEDRO	YANNA
23	QUA	HENRY	JULIANA V	EDUARDO	AMBLENDA	EDUARDO	SABRINA	FLAVIA	LEIDIANE	ELIZABETH	FLAVIA	CIRCE	FRANKLIN
24	QUI	HENRY	JULIANA V	EDUARDO	AMBLENDA	SIMONE	SILVIA		LEIDIANE	SIMONE	SILVIA	CIRCE	UZZYP
25	SEX	HENRY	JULIANA V		AMBLENDA	SIMONE	EUGENIO		LEIDIANE		ANA TEREZA		
26	SAB										UZZYP	BRENDA	
27	DOM		SILVIA	UZZYP	ADRIANA	ADRIANA	SILVIA				ANA TEREZA	FLAVIA	CIRCE
28	SEG	HENRY	JULIANA B	EDUARDO	AMBLENDA	SIMONE	YANNA	FLAVIA	LEIDIANE	ELIZABETH	BRENDA	SIMONE	CIRCE

OBS:	POSTO VAGO	FDS/FERIADO	OCCUPADO	OCCUPADO POR RESIDENTE	FERIAS E ATM	AMBLENDA RETORNA ATESTADO + FERIAS 14/03		
------	------------	-------------	----------	------------------------	--------------	--	--	--

ESCALA MÉDICA ATENDIMENTOS FOLLOW UP E UCINCA/ FEVEREIRO 2022



PLANTÃO DAS 07:00 AS 13:00 HORAS

PLANTÃO DAS 13:00 AS 19:00 HORAS

1	TER				
2	QUA	CELESTE			
3	QUI	CELESTE			
4	SEX	CELESTE			
5	SAB				
6	DOM				
7	SEG	CELESTE			
8	TER	CELESTE			
9	QUA	CELESTE			
10	QUI	CELESTE			
11	SEX	CELESTE			
12	SAB				
13	DOM				
14	SEG	CELESTE			
15	TER	CELESTE			
16	QUA	CELESTE			
17	QUI	CELESTE			
18	SEX	CELESTE			
19	SAB				
20	DOM				
21	SEG	CELESTE			
22	TER	CELESTE			
23	QUA	CELESTE			
24	QUI	CELESTE			
25	SEX	CELESTE			
26	SAB				
27	DOM				
28	SEG	CELESTE			

FÉRIAS :